令和８年11月26日
市長定例記者会見資料
市民協働部文化スポーツ課

絵画展

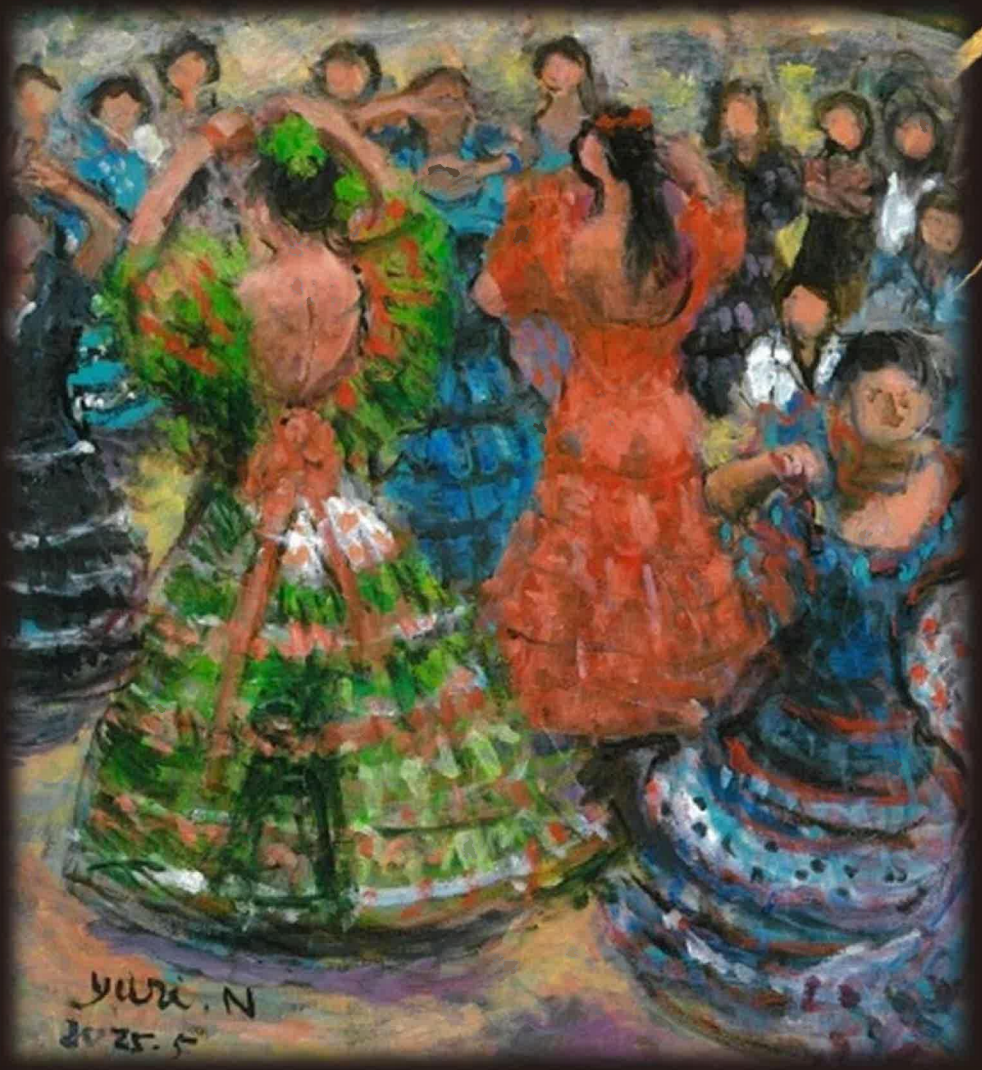

海老名市文化芸術協会に所属し、
美術協会の元会長の中野百合子氏が
講師を務める水彩画サークルの絵画を展示します。

えびな 小さな 芸術鑑賞会

期　間　令和8年
12月21日（月）13時～
25日（金）16時

会　場　海老名市役所1階エントランスホール

主催者、出展者、会場等の事情により中止または
内容を変更して実施する場合がございます。

〈主催〉海老名市文化芸術協会　海老名市

〈お問い合わせ〉046-235-4797（海老名市文化スポーツ課）