

統計えびな

令和7年版

海老名市

は じ め に

「統計えびな 令和7年版」を刊行いたします。

本書は、海老名市の人口、産業、福祉、教育、文化など各分野の基本的な統計資料を収録し、市勢の現況と推移を明らかにしようとするものです。

社会が急激に変化する今日、統計資料により得られる情報の役割は今後も増大するものと思われまます。本書を行政施策の推進、市民生活の向上及び地域社会の活性化のために役立てていただければ幸いと考えております。

また、本書の内容は、海老名市のホームページでもご覧いただけます。

編集にあたりましては、可能な限り最新の資料を収録し、分かりやすさ、使いやすさを意識して資料整理を行いました。今後も各方面からのご指導をいただき、よりよい統計書となるよう努めてまいりたいと考えております。

終わりに、本書の刊行にあたり、貴重な資料をご提供いただきました関係機関の皆様へ深く感謝申し上げますとともに、今後ともご指導、ご協力を賜りますようお願い申し上げます。

令和8年3月

海老名市市長室 I T 推進課

利 用 に あ た っ て

- 1 本書は、原則として海老名市に関する市勢全般にわたる基礎的資料を収録したものです。
- 2 数年に1回実施される調査や編集時点で間に合わない統計表は、以前の数値を掲載しています。
- 3 資料の出所は、各表下部右端に明記しました。
- 4 統計表中「年次」とあるのは、暦年（1月～12月）であり、「年度」とあるのは、会計年度（4月～翌年3月）を示します。「何年末、何月末」あるいは「何年何月何日」とあるのは、その当該日を示します。
- 5 統計表中「再掲」とあるのは、その表の総数（合計）を別の分類で集計した数字であり、総数（合計）に含まれます。また、「別掲」とあるのは、その表の総数（合計）に含まれない数字を示します。
- 6 数字の単位未満は原則として四捨五入したため、総数とその内訳数の合計は一致しない場合があります。
- 7 本書に収録された数字で、すでに刊行された出版物の数字と相違するものは本書編さんの際に訂正を加えたものです。
- 8 海老名市では、こころのバリアフリーの一環として「障害」を「障がい」に、ひらがな表記としております。
- 9 統計表中の符号の用法は次のとおりです。
 - 「 0 」 …… 単位に満たない数字
 - 「 — 」 …… 皆無または該当数字がないもの
 - 「 … 」 …… 不詳または資料がないもの
 - 「 △ 」 …… 減少
 - 「 X 」 …… 該当数字はあるが公表を差し控えたもの

海老名市市民憲章

昭和 47 年 9 月 12 日 議決

わたくしたち海老名市民は、ながめつきない美しい自然と相模国分寺の歴史に輝く郷土を誇りとし、このまちの限りない発展を願い、ここに市民憲章を定めます。

- 1 文化をたかめ 住みよいまちにいたしましょう
- 1 木や花を植えて 美しい環境をつくりましょう
- 1 きまりをまもり 親しみ助け合いましょう
- 1 誇りをもって働き 生活を楽しみましょう
- 1 スポーツを愛して 健康なからだにきたえましょう

市民憲章は、市制施行の翌年である昭和 47 年に、市民生活を明るく楽しい豊かなものとするため、「だれもがちょっとした心がけで守れる道德規範を作ろう」という趣旨で制定が企画されました。

当時の市民を対象に文案を公募したところ、31人・44件の作品が寄せられました。選考の結果、国分南在住の池田武治（いけだ・たけじ）さんが入選。一部補作したうえで、前文と5章の本文から成る市民憲章が誕生しました。

海老名市平和都市宣言

昭和 60 年 12 月 17 日 議決

世界の恒久平和は、全人類共通の願いである。

然るに現世界では、各地で武力紛争が絶えることなく続き、軍備の拡大、核兵器等の増強を招来し、世界の平和と人類の生存に脅威を与えている。

私達は、子々孫々まで平和で美しい地球を残す義務を負っている。

そのため、非核三原則を堅持し、地球上から核兵器をなくすことを願い、全人類を戦争の恐怖から解放し、幸福と平和を希求するため、海老名市は平和都市であることをここに宣言する。

市章



昭和 25 年 12 月 22 日制定

周囲の円は片仮名の「エビナ」を図案化したもので、平和を象徴しています。中央の形は鳥を表し、大きな飛躍を示唆するものです。

市の木 つげ



昭和 47 年 11 月 1 日制定

海老名の気候風土に適した候補木（ウメ・ツゲ・ゲッケイジュなど 10 種）を対象に市民による投票が行われ、決定されました。図案は波根康正（はねやすまさ）氏によるものです。

市の花 さつき



昭和 47 年 11 月 1 日制定

候補花（アジサイ・カーネーション・ツツジなど 10 種）を対象に市民による投票が行われ、決定されました。サツキは、日本特産種の半常緑低木で、鉢花や庭木として栽培され、5～6月に美しい花を咲かせます。図案は波根康正（はねやすまさ）氏によるものです。

市の鳥 カワラヒロ

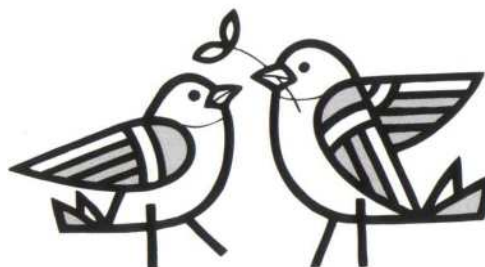

平成 3 年 11 月 1 日制定

市制施行 20 周年を記念して制定されました。この鳥は、大きさも姿もスズメにとてもよく似ています。スズメと外見が違う部分は、翼の部分に鮮やかな黄色の模様があることや、尾羽の先が魚の尾ひれのように切れ込んでいること、くちばしが太く円錐形をしていることなどです。平地から山地の農耕地、河原、草原などに生息します。

総 目 次

A	土地・気象	1
B	人口	5
C	国勢調査	15
D	事業所	30
E	農業	36
F	工業	42
G	商業	44
H	物価・消費	47
I	交通・運輸・通信	48
J	教育・文化	53
K	土木・建築	64
L	社会福祉・労働	71
M	保健・衛生	81
N	財政	88
O	行政	96
P	治安・消防	103
Q	資料	109

細 目 次

A 土地・気象	A-1. 市域の変遷	1
	A-2. 位置及び地勢	1
	A-3. 地区別面積	2
	A-4. 用途地域別面積	3
	A-5. 地目別土地利用状況	3
	A-6. 河川の状況	3
	A-7. 気象概況	4
B 人口	B-1. 世帯数及び人口の推移	5
	B-2. 町丁・字別世帯数及び人口	6
	B-3. 年齢(各歳・5歳階級)別人口	7
	B-4. 異動人口	10
	B-5. 人口動態	10
	B-6. 年齢別住民基本台帳人口	11
	B-7. 都道府県別移動状況	12
	B-8. 県内市町村別移動状況	13
	B-9. 外国人人口	14
C 国勢調査	C-1. 年齢(5歳階級)別人口	15
	C-2. 町丁・字別世帯数及び人口	17
	C-3. 配偶関係別15歳以上人口	18
	C-4. 世帯人員別世帯数及び世帯人員	19
	C-5. 家族類型別世帯数	19
	C-6. 母子世帯数及び世帯人員	20
	C-7. 父子世帯数及び世帯人員	21
	C-8. 住宅の所有の関係別世帯数及び世帯人員	22
	C-9. 住宅の建て方別世帯数及び世帯人員	23
	C-10. 国籍別外国人数	23
	C-11. 労働力状態別15歳以上人口	24
	C-12. 産業分類別15歳以上就業者数	25
	C-13. 従業上の地位別15歳以上就業者数	27
	C-14. 常住地又は従業地・通学地による人口	28
	C-15. 昼夜間人口及び流入出人口	29
	C-16. 年齢(5歳階級)別昼間人口	29
D 事業所	D-1. 産業分類別事業所数及び従業者数	30
	D-2. 従業者規模別事業所数及び従業者数	31
	D-3. 町丁・字別、産業分類別事業所数	32
E 農業	E-1. 総農家数及び主副業別農家数	36
	E-2. 農業従事者、農業就業人口、基幹的農業従事者	36









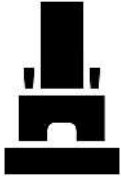

	E-3.	年齢階層別基幹的農業従事者数	36	
	E-4.	農業集落別、経営耕地面積規模別農家数・農業経営体数	37	
	E-5.	農業集落別、経営耕地面積	38	
	E-6.	作物別作付(栽培)経営体数(販売農家・農業経営体)及び面積	39	
	E-7.	作物の類別作付(栽培)経営体数(販売農家・農業経営体)及び面積	40	
	E-8.	家畜等を飼養している経営体数(販売農家・農業経営体)及び飼養頭羽数	41	
	E-9.	施設園芸に利用したハウス・ガラス室の面積規模別経営体数(販売農家・農業経営体)	41	
	E-10.	農地転用の状況	41	
	E-11.	農業経営基盤強化促進法及び農地中間管理事業の推進に関する法律に基づく貸し借りの状況	41	
F	工業	F-1.	従業者規模別事業所数	42
		F-2.	従業者規模別従業者数	42
		F-3.	産業分類別、事業所数、従業者数、事業に従事する者の人件費及び派遣受入者に係る人材派遣会社への支払額、原材料・燃料・電力の使用額等、製造品出荷額等及び粗付加価値額(従業員4人以上の事業所)	42
		F-4.	常用雇用者規模(10区分)別全事業所数、男女別従業者数及び常用雇用者数	43
		F-5.	町丁字別全事業所数及び従業者数	43
G	商業	G-1.	産業分類別、事業所数、従業者数及び年間販売額等	44
		G-2.	従業者規模別、卸・小売別事業所数	45
		G-3.	地区別、事業所数及び従業者数	46
H	物価・消費	H-1.	県営水道の給水状況	47
		H-2.	用途別有収水量	47
		H-3.	たばこの消費状況	47
I	交通・運輸・通信	I-1.	東日本旅客鉄道株式会社 各駅乗車人員	48
		I-2.	相模鉄道株式会社 各駅乗車人員	48
		I-3.	小田急電鉄株式会社 各駅乗車人員	49
		I-4.	神奈川中央交通株式会社 路線バスの運行状況	49
		I-5.	相鉄バス株式会社 路線バスの運行状況	50
		I-6.	コミュニティバスの利用状況	50
		I-7.	自動車の保有状況	50
		I-8.	道路の交通量	51
		I-9.	海老名インターチェンジの交通量	51
		I-10.	郵便施設の状況	52
		I-11.	電話の普及状況	52
J	教育・文化	J-1.	小中学校別施設状況	53
		J-2.	小中学校教職員数及び児童生徒数	54
		J-3.	学校の種類別学校数及び児童生徒数	55
		J-4.	進路別卒業者数	57
		J-5.	発育測定(平均)の状況	58

	J-6.	歯の検査(未処置歯保有者)の状況	59	
	J-7.	えびな市民活動センターの利用状況	59	
	J-8.	コミュニティセンター及び文化センターの利用状況	60	
	J-9.	文化会館の利用状況	60	
	J-10.	海老名運動公園総合体育館の利用状況	61	
	J-11.	北部公園体育館の利用状況	62	
	J-12.	スポーツ広場等の利用状況	62	
	J-13.	学校体育施設の一般開放による利用状況	62	
	J-14.	郷土資料館(温故館)及び歴史資料収蔵館の来館状況	63	
	J-15.	図書館の蔵書数及び利用状況	63	
	J-16.	社会教育事業の開催状況	63	
K	土木・建築	K-1.	国・県道の状況	64
		K-2.	都市計画道路の状況	64
		K-3.	市道の状況	64
		K-4.	幅員別市道の状況	65
		K-5.	都市計画公園	65
		K-6.	公共下水道の普及状況	66
		K-7.	地域別公共下水道の水洗化率	66
		K-8.	市営住宅	67
		K-9.	居住世帯の有無別住宅数及び建物数	67
		K-10.	住宅の建築の時期別、種類及び構造別住宅数	67
		K-11.	住宅の建築の時期別、所有の関係別住宅数	68
		K-12.	住宅の構造別、建て方別住宅数	68
		K-13.	住宅の所有の関係別高齢者世帯数	69
		K-14.	着工建築物・着工新設住宅	69
		K-15.	家屋の状況	70
L	社会福祉・労働	L-1.	児童手当の支給状況	71
		L-2.	児童扶養手当及び特別児童扶養手当の受給状況	71
		L-3.	保育所の状況	72
		L-4.	保育所別児童数及び職員数	72
		L-5.	福祉施設の利用状況	73
		L-6.	民生委員数	73
		L-7.	民生委員の活動状況	73
		L-8.	生活保護の状況	74
		L-9.	生活保護費の支給状況	74
		L-10.	高齢者の状況	75
		L-11.	養護老人ホーム及び特別養護老人ホーム入所措置数	75

	L-12.	福祉医療費の給付状況	76	
	L-13.	身体障害者福祉法に定める等級表の障がい別該当者数	76	
	L-14.	知的障がい者の状況	76	
	L-15.	精神障がい者保護福祉手帳等級別承認件数	77	
	L-16.	国民健康保険の加入状況	77	
	L-17.	国民健康保険の医療費の状況	77	
	L-18.	国民健康保険の給付及び助成状況	78	
	L-19.	国民健康保険税の状況	78	
	L-20.	後期高齢者医療の状況	79	
	L-21.	国民年金の適用状況	79	
	L-22.	国民年金の給付状況	79	
	L-23.	雇用保険の給付状況	80	
	L-24.	一般職業紹介状況	80	
	L-25.	雇用保険受給者の職業紹介状況	80	
M	保健・衛生	M-1.	生活習慣病検診等の実施状況	81
		M-2.	妊娠の届出者数及び妊婦健康診査受診者数	81
		M-3.	乳幼児健康診査の実施状況	82
		M-4.	特定健康診査及び特定保健指導等の実施状況	82
		M-5.	指導相談等の実施状況	83
		M-6.	予防接種の実施状況	84
		M-7.	急患診療所患者数	85
		M-8.	出生数の状況	85
		M-9.	死亡数の状況	86
		M-10.	献血の受付状況	86
		M-11.	医療施設の状況	86
		M-12.	ごみ及び資源の処理状況	87
		M-13.	し尿の処理状況	87
		M-14.	光化学スモッグ注意報の発令状況	87
N	財政	N-1.	会計別決算の状況	88
		N-2.	一般会計歳入決算額及び予算額の状況	89
		N-3.	一般会計歳出目的別決算額及び予算額の状況	90
		N-4.	市税決算額及び予算額の状況	91
		N-5.	市債目的別現在高の状況	91
		N-6.	市債借入先別現在高の状況	92
		N-7.	市有財産の状況	92
		N-8.	市税の収入状況	92
		N-9.	市民1人当たりの市税負担額	93

	N-10. 個人市・県民税の課税状況	93
	N-11. 個人市民税の課税標準額段階別、所得区分別の納税義務者数及び総所得金額	94
	N-12. 宅地の用途地域別面積及び平均価格	95
	N-13. 家屋の課税状況	95
O 行政	O-1. 市民相談等の受付状況	96
	O-2. 戸籍及び住民票等の交付及び閲覧状況	96
	O-3. 選挙の執行状況	97
	O-4. 選挙人名簿登録者の推移	98
	O-5. 議会の状況	98
	O-6. 部局別組織数及び職員定数	98
	O-7. 行政機構図	99
	O-8. 職員の配置状況	101
P 治安・消防	P-1. 階級別消防職員数	103
	P-2. 階級別消防団員数	103
	P-3. 消防水利の状況	103
	P-4. 消防車両の保有状況	103
	P-5. 中高層建築物の状況	104
	P-6. 消防用設備等の設置が必要な防火対象物の状況	104
	P-7. 危険物施設等の状況	104
	P-8. 火災発生状況	105
	P-9. 原因別火災件数	106
	P-10. 覚知別火災状況	106
	P-11. 救急業務出動件数	106
	P-12. 交通事故の状況	107
	P-13. 交通安全施設の整備状況	107
	P-14. 刑法犯罪の発生と件数	107
	P-15. 公害の苦情処理状況	108
	P-16. 発生源別苦情発生状況	108
Q 資料	Q-1. 海老名市のミニヒストリー	109
	Q-2. 公共施設等一覧	113
	Q-3. 指定重要文化財・登録文化財	121
	Q-4. 広域避難場所等一覧	123
	Q-5. グラフで見る海老名市の人口	125



海老名市の1日

<p style="text-align: right;">B-4</p> <p>出生</p>  <p>令和7年 2.77人 平成27年 2.95人 平成17年 3.30人</p>	<p style="text-align: right;">B-4</p> <p>死亡</p>  <p>令和7年 4.04人 平成27年 2.50人 平成17年 1.79人</p>	<p style="text-align: right;">B-4</p> <p>転入</p>  <p>令和7年 18.56人 平成27年 16.94人 平成17年 18.20人</p>
<p style="text-align: right;">B-4</p> <p>転出</p>  <p>令和7年 16.71人 平成27年 16.12人 平成17年 18.83人</p>	<p style="text-align: right;">B-5</p> <p>婚姻</p>  <p>令和7年 1.71件 平成27年 1.84件 平成17年 2.04件</p>	<p style="text-align: right;">B-5</p> <p>離婚</p>  <p>令和7年 0.48件 平成27年 0.58件 平成17年 0.65件</p>
<p style="text-align: right;">I-1, I-2, I-3</p> <p>乗車人員数 (海老名駅)</p>  <p>令和6年 137,605人 平成26年 135,423人 平成16年 131,971人</p>	<p style="text-align: right;">M-12</p> <p>ごみ・資源</p>  <p>令和6年 91.04t 平成26年 104.72t 平成16年 125.15t</p>	<p style="text-align: right;">P-14</p> <p>刑法犯罪</p>  <p>令和7年 2.48件 平成27年 2.95件 平成17年 7.68件</p>
<p style="text-align: right;">P-8</p> <p>火災</p>  <p>令和6年 0.05件 平成26年 0.08件 平成16年 0.16件</p>	<p style="text-align: right;">P-12</p> <p>交通事故</p>  <p>令和7年 1.32件 平成27年 1.33件 平成17年 2.71件</p>	<p style="text-align: right;">P-11</p> <p>救急出動</p>  <p>令和7年 27.06件 平成27年 18.01件 平成17年 14.95件</p>

注) 1. 各数値は、各年又は年度の平均値。

2. 過年(度)の数値は、計算に使用している数値の基準等が異なる場合があるため、参考値として掲載。

海老名のくらし

<p style="text-align: right;">B-1</p> <p>人口密度</p>  <p>(各年10月1日現在)</p> <p>令和7年 5,320人/km²</p> <p>平成27年 4,896人/km²</p> <p>平成17年 4,674人/km²</p>	<p style="text-align: right;">B-1</p> <p>1世帯あたりの人口</p>  <p>(各年10月1日現在)</p> <p>令和7年 2.21人</p> <p>平成27年 2.44人</p> <p>平成17年 2.64人</p>	<p style="text-align: right;">I-7</p> <p>1世帯あたりの 所有乗用自動車数</p>  <p>(各年3月末日現在)</p> <p>令和7年 0.94台</p> <p>平成27年 1.05台</p> <p>平成17年 1.16台</p>												
<p style="text-align: right;">N-9</p> <p>市民1人あたりの 市民税負担額</p>  <p>令和6年 186,752円</p> <p>平成26年 164,430円</p> <p>平成16年 157,652円</p>	<p style="text-align: right;">N-1</p> <p>市民1人あたりの 決算額(一般会計)</p>  <p>令和6年 394,769円</p> <p>平成26年 324,969円</p> <p>平成16年 249,675円</p>	<p style="text-align: right;">J-15</p> <p>市民1人あたりの 図書貸出数</p>  <p>令和6年 5.63冊</p> <p>平成26年 4.31冊</p> <p>平成16年 4.64冊</p>												
<p style="text-align: right;">K-5</p> <p>市民1人あたりの 都市計画公園面積</p>  <p>(各年4月1日現在)</p> <p>令和7年 4.22m²</p> <p>平成27年 4.36m²</p> <p>平成17年 2.83m²</p>	<p style="text-align: right;">J-3</p> <p>教員1人あたりの児童・生徒数</p>  <p>(各年5月1日現在)</p> <table border="1" style="width: 100%; border-collapse: collapse;"> <thead> <tr> <th></th> <th style="text-align: center;">小学校(児童)</th> <th style="text-align: center;">中学校(生徒)</th> </tr> </thead> <tbody> <tr> <td>令和7年</td> <td style="text-align: center;">16.23人</td> <td style="text-align: center;">16.26人</td> </tr> <tr> <td>平成27年</td> <td style="text-align: center;">19.15人</td> <td style="text-align: center;">17.67人</td> </tr> <tr> <td>平成17年</td> <td style="text-align: center;">20.69人</td> <td style="text-align: center;">16.79人</td> </tr> </tbody> </table>			小学校(児童)	中学校(生徒)	令和7年	16.23人	16.26人	平成27年	19.15人	17.67人	平成17年	20.69人	16.79人
	小学校(児童)	中学校(生徒)												
令和7年	16.23人	16.26人												
平成27年	19.15人	17.67人												
平成17年	20.69人	16.79人												
<p style="text-align: right;">M-11</p> <p>1医療機関あたりの 市民数</p>  <p>(各年12月末現在)</p> <p>令和6年 1,239.78人</p> <p>平成26年 1,406.99人</p> <p>平成16年 1,652.43人</p>	<p style="text-align: right;">0-6</p> <p>職員1人あたりの 市民数</p>  <p>(各年4月1日現在)</p> <p>令和7年 151.36人</p> <p>平成27年 169.78人</p> <p>平成17年 147.90人</p>	<p style="text-align: right;">K-3</p> <p>市道の舗装率</p>  <p>(各年4月1日現在)</p> <p>令和7年 82.58%</p> <p>平成27年 79.95%</p> <p>平成17年 76.55%</p>												

注) 過年(度)の数値は、計算に使用している数値の基準等が異なる場合があるため、参考値として掲載。

A 土地・気象

A-1. 市域の変遷

年月日	事項	面積
明治22年4月1日	市制・町村制により9か村（国分、大谷、中新田、河原口、上郷、下今泉、上今泉、柏ヶ谷、望地村）が合併し、海老名村となる。	（海老名村） 14.33km ²
”	市制・町村制により8か村（社家、中野、門沢橋、中河内、上河内、杉久保、今里、本郷村）が合併し、有馬村となる。	（有馬村） 10.67km ²
昭和15年頃	海老名村の国分及び大谷の一部が勝瀬となる。	
昭和15年12月20日	町制の施行により海老名村が海老名町となる。	
昭和30年7月20日	町村合併促進法により、2町村（海老名町、有馬村）が合併し、海老名町となる。	（海老名町） 25.00km ²
昭和37年10月1日	国土地理院の公表面積に基づき、面積が改訂となる。	25.20km ²
昭和46年11月1日	市制特例法により、海老名町が海老名市となる。	（海老名市） 25.20km ²
平成6年10月1日	国土地理院の公表面積に基づき、面積が改訂となる。	26.48km ²
平成27年4月1日	国土地理院の公表面積に基づき、面積が改訂となる。	26.59km ²
平成28年11月1日 令和3年11月1日	市制施行45周年を迎える。 市制施行50周年を迎える。	

A-2. 位置及び地勢

(1) 位置

	経度	地名	方位	緯度	地名
東端	経度 139° 26' 12"	東柏ヶ谷六丁目	南端	経度 139° 23' 16"	本郷字居合
	緯度 35° 28' 02"			緯度 35° 24' 00"	
西端	経度 139° 22' 10"	門沢橋字新田	北端	経度 139° 26' 05"	東柏ヶ谷四丁目
	緯度 35° 24' 29"			緯度 35° 28' 39"	
市役所	経度 139° 23' 27"	緯度 35° 26' 47"	勝瀬175番地の1		

面積 (km ²)	広ぼう (km)		海拔 (m)		
	東西	南北	市役所	最高	最低
26.59	6.15	8.70	20	84	11

注) 1. 経度・緯度は世界測地系による

資料：IT推進課
(国土地理院)

(2) 地勢

本市は、神奈川県ほぼ中央に位置し、南北に長い地形で、西は相模川を隔てて厚木市に、北は座間市、東は大和市・綾瀬市、南は藤沢市・高座郡寒川町の5市1町に接している。

南北に長い地形の中央には、通称「相模横山九里の土手」といわれる相模丘陵の西崖が縦断し、西部の平地と東部の丘陵地帯に大きく二分されている。平地に広がる水田地帯は、温暖な気候と肥沃な土地に恵まれた穀倉地帯であり、丘陵地帯は宅地開発が進んでいる。

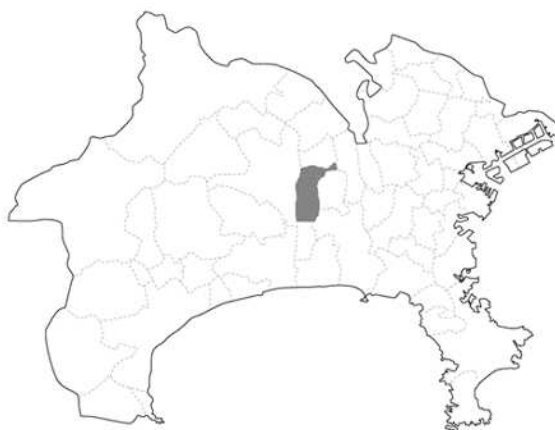

A-3. 地区別面積

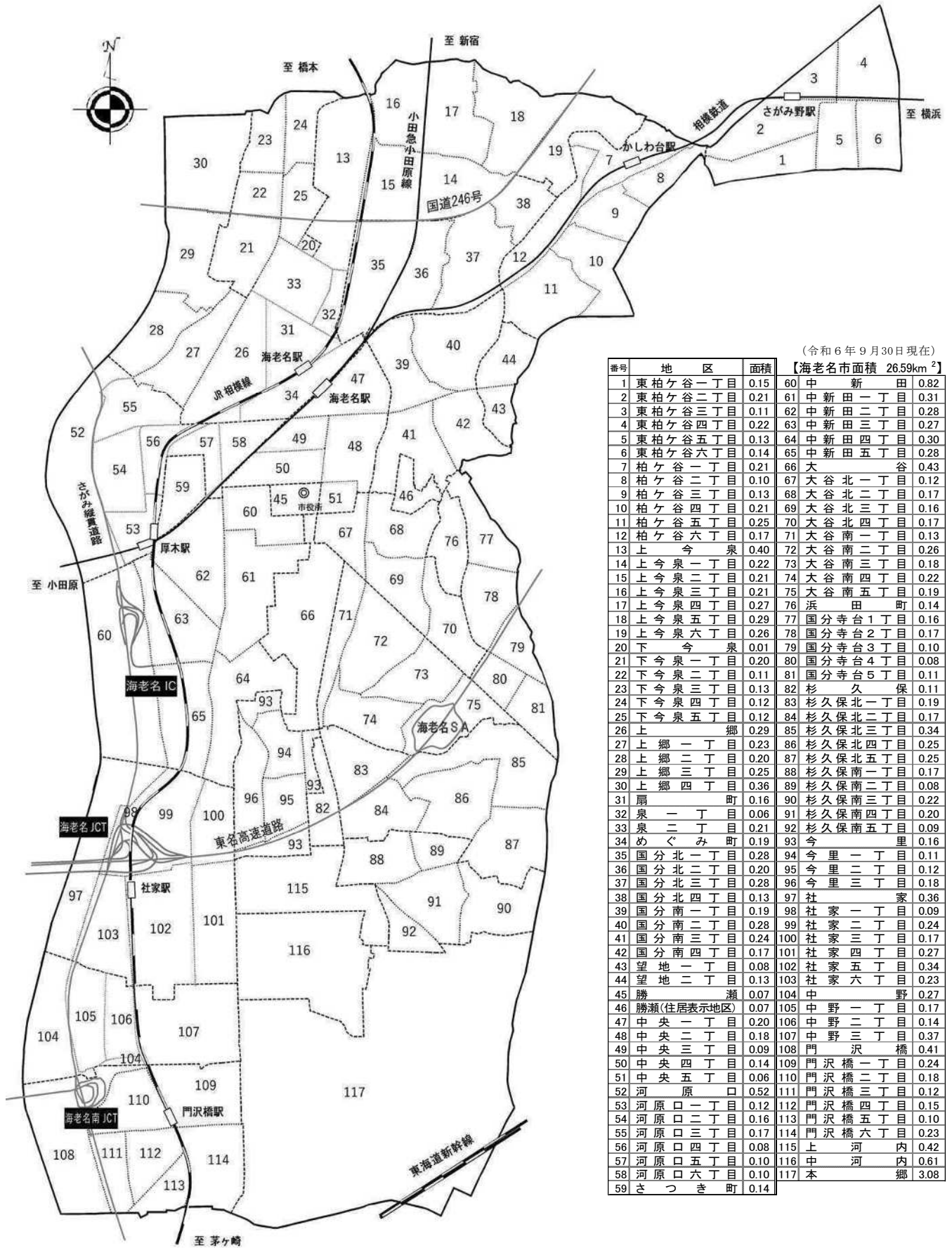

(令和6年9月30日現在)

番号	地区	面積	【海老名市面積 26.59km ² 】
1	東柏ヶ谷一丁目	0.15	60 中 新 田 0.82
2	東柏ヶ谷二丁目	0.21	61 中 新 田 一 丁 目 0.31
3	東柏ヶ谷三丁目	0.11	62 中 新 田 二 丁 目 0.28
4	東柏ヶ谷四丁目	0.22	63 中 新 田 三 丁 目 0.27
5	東柏ヶ谷五丁目	0.13	64 中 新 田 四 丁 目 0.30
6	東柏ヶ谷六丁目	0.14	65 中 新 田 五 丁 目 0.28
7	柏ヶ谷一丁目	0.21	66 大 谷 0.43
8	柏ヶ谷二丁目	0.10	67 大 谷 北 一 丁 目 0.12
9	柏ヶ谷三丁目	0.13	68 大 谷 北 二 丁 目 0.17
10	柏ヶ谷四丁目	0.21	69 大 谷 北 三 丁 目 0.16
11	柏ヶ谷五丁目	0.25	70 大 谷 北 四 丁 目 0.17
12	柏ヶ谷六丁目	0.17	71 大 谷 南 一 丁 目 0.13
13	上 今 泉	0.40	72 大 谷 南 二 丁 目 0.26
14	上 今 泉 一 丁目	0.22	73 大 谷 南 三 丁 目 0.18
15	上 今 泉 二 丁目	0.21	74 大 谷 南 四 丁 目 0.22
16	上 今 泉 三 丁目	0.21	75 大 谷 南 五 丁 目 0.19
17	上 今 泉 四 丁目	0.27	76 浜 田 町 0.14
18	上 今 泉 五 丁目	0.29	77 国 分 寺 台 1 丁 目 0.16
19	上 今 泉 六 丁目	0.26	78 国 分 寺 台 2 丁 目 0.17
20	下 今 泉	0.01	79 国 分 寺 台 3 丁 目 0.10
21	下 今 泉 一 丁目	0.20	80 国 分 寺 台 4 丁 目 0.08
22	下 今 泉 二 丁目	0.11	81 国 分 寺 台 5 丁 目 0.11
23	下 今 泉 三 丁目	0.13	82 杉 久 保 0.11
24	下 今 泉 四 丁目	0.12	83 杉 久 保 北 一 丁 目 0.19
25	下 今 泉 五 丁目	0.12	84 杉 久 保 北 二 丁 目 0.17
26	上 郷 一 丁目	0.29	85 杉 久 保 北 三 丁 目 0.34
27	上 郷 二 丁目	0.23	86 杉 久 保 北 四 丁 目 0.25
28	上 郷 三 丁目	0.20	87 杉 久 保 北 五 丁 目 0.25
29	上 郷 四 丁目	0.25	88 杉 久 保 南 一 丁 目 0.17
30	上 郷 五 丁目	0.36	89 杉 久 保 南 二 丁 目 0.08
31	扇 町	0.16	90 杉 久 保 南 三 丁 目 0.22
32	泉 一 丁目	0.06	91 杉 久 保 南 四 丁 目 0.20
33	泉 二 丁目	0.21	92 杉 久 保 南 五 丁 目 0.09
34	めぐみ町	0.19	93 今 里 0.16
35	国分北一丁目	0.28	94 今 里 一 丁 目 0.11
36	国分北二丁目	0.20	95 今 里 二 丁 目 0.12
37	国分北三丁目	0.28	96 今 里 三 丁 目 0.18
38	国分北四丁目	0.13	97 社 家 0.36
39	国分南一丁目	0.19	98 社 家 一 丁 目 0.09
40	国分南二丁目	0.28	99 社 家 二 丁 目 0.24
41	国分南三丁目	0.24	100 社 家 三 丁 目 0.17
42	国分南四丁目	0.17	101 社 家 四 丁 目 0.27
43	望地一丁目	0.08	102 社 家 五 丁 目 0.34
44	望地二丁目	0.13	103 社 家 六 丁 目 0.23
45	勝瀬	0.07	104 中 野 0.27
46	勝瀬(住居表示地区)	0.07	105 中 野 一 丁 目 0.17
47	中央一丁目	0.20	106 中 野 二 丁 目 0.14
48	中央二丁目	0.18	107 中 野 三 丁 目 0.37
49	中央三丁目	0.09	108 門 沢 橋 0.41
50	中央四丁目	0.14	109 門 沢 橋 一 丁 目 0.24
51	中央五丁目	0.06	110 門 沢 橋 二 丁 目 0.18
52	河原口	0.52	111 門 沢 橋 三 丁 目 0.12
53	河原口一丁目	0.12	112 門 沢 橋 四 丁 目 0.15
54	河原口二丁目	0.16	113 門 沢 橋 五 丁 目 0.10
55	河原口三丁目	0.17	114 門 沢 橋 六 丁 目 0.23
56	河原口四丁目	0.08	115 上 河 内 0.42
57	河原口五丁目	0.10	116 中 河 内 0.61
58	河原口六丁目	0.10	117 本 郷 3.08
59	さつき町	0.14	

A-4. 用途地域別面積

(令和7年4月1日現在)

地域別	面積	市街化区域内 での割合	市全体 での割合
総面積	26.59	-	100.0
市街化区域	14.79	100.0	55.6
第一種低層住居専用地域	1.86	12.5	7.0
第一種中高層住居専用地域	1.21	8.2	4.6
第二種中高層住居専用地域	0.20	1.4	0.8
第一種住居地域	6.62	44.8	24.9
第二種住居地域	0.35	2.4	1.3
近隣商業地域	0.39	2.6	1.5
商業地域	0.45	3.0	1.7
準工業地域	1.66	11.2	6.2
工業地域	1.43	9.7	5.4
工業専用地域	0.62	4.2	2.3
市街化調整区域	11.8	-	44.4

注) 面積の割合は小数点第2位を四捨五入しているため、内訳の合計は必ずしも一致しない。 資料：都市計画課

A-5. 地目別土地利用状況

(各年1月1日現在)

年次	総面積	田	畑	宅地	山林	原野	雑種地	その他
	k m ²	k m ²	k m ²	k m ²	k m ²	k m ²	k m ²	k m ²
令和 3年	26.59	2.29	2.76	10.27	0.52	0.28	2.01	8.46
令和 4年	26.59	2.26	2.72	10.37	0.51	0.22	1.98	8.53
令和 5年	26.59	2.23	2.70	10.43	0.50	0.22	1.97	8.54
令和 6年	26.59	2.21	2.66	10.45	0.50	0.22	1.99	8.56
令和 7年	26.59	2.15	2.63	10.53	0.49	0.22	2.14	8.43

資料：資産税課

A-6. 河川の状況

(令和7年4月1日現在)

河川名	水源	流域面積	延長	川幅	最少流下能力
		k m ²	k m	m	m ³ /sec
相模川	山梨県 (全川) (海老名)	1,680.0	109.0	-	2,100.0
		24.4	8.2	350~560	3,300.0
永池川	海老名市 (全川) (海老名)	12.3	5.8	9.5~26	3
		10.9	5.4	-	3
鳩川	相模原市 (全川) (海老名)	54.2	14.3	9~17	20
		4.8	1.8	-	-
目久尻川	相模原市 (全川) (海老名)	34.3	19.9	8~27	60
		5.4	3.3	-	-

資料：道路管理課
(厚木土木事務所・同東部センター)

A-7. 気象概況

年次	気温			湿度 平均	風速		雨量		
	平均	最高	最低		平均	最大瞬間	1時間 最大雨量	1日 最大雨量	月積算 最大雨量
	°C	°C	°C	%	m/s	m/s	mm/h	mm/d	mm/m
令和 3年	16.5	35.5	-3.6	66.3	2.1	-	70.5	189.0	424.0
令和 4年	16.3	35.8	-3.7	68.0	2.0	-	24.0	68.5	226.0
令和 5年	17.4	37.1	-4.7	66.9	2.1	-	24.5	168.0	336.5
令和 6年	17.5	37.6	-2.4	69.3	2.1	17.7	43.5	207.5	512.0
1月	7.1	17.7	-2.4	52.0	1.8	-	3.5	22.0	28.0
2月	8.0	23.5	0.3	63.5	2.2	-	4.0	13.0	47.5
3月	9.6	26.2	0.0	58.0	2.4	-	15.5	57.5	172.5
4月	16.7	26.8	7.1	72.8	1.9	-	9.0	48.0	115.5
5月	19.5	28.6	8.8	72.1	2.7	-	25.5	67.5	226.5
6月	22.8	33.6	15.7	77.9	2.0	15.2	33.0	161.0	381.0
7月	28.8	37.6	22.3	76.5	1.9	15.4	37.5	39.5	99.5
8月	28.9	36.8	23.4	80.1	2.2	16.8	43.5	207.5	512.0
9月	26.5	35.3	18.6	78.7	2.3	15.8	10.0	19.0	47.0
10月	20.5	31.0	10.8	77.8	2.0	13.6	21.5	40.5	162.0
11月	13.8	24.6	3.0	67.2	1.8	17.7	16.0	43.5	100.0
12月	7.8	18.6	-1.2	54.5	1.5	15.3	0.0	0.0	0.0
令和 7年	17.3	38.2	-3.2	67.2	2.1	19.0	28.0	107.0	219.0
1月	6.4	14.6	-1.1	51.3	1.8	15.7	6.0	22.5	24.0
2月	5.9	17.6	-3.2	46.6	1.9	16.9	1.5	7.5	7.5
3月	10.5	26.7	0.5	64.5	2.4	18.7	7.5	24.5	108.5
4月	15.2	24.4	3.2	69.5	2.6	18.4	10.5	32.0	135.5
5月	19.0	30.3	11.1	74.5	2.4	18.8	15.5	58.5	219.0
6月	24.4	35.4	15.9	79.0	2.3	19.0	9.5	25.0	89.0
7月	27.8	35.5	20.9	79.3	2.7	17.1	11.0	20.5	61.5
8月	29.2	38.2	23.6	74.4	2.3	16.6	28.0	107.0	131.5
9月	27.0	36.9	18.6	73.6	2.1	15.4	21.0	78.0	194.0
10月	19.1	31.7	11.2	74.5	2.0	15.5	7.5	31.0	98.0
11月	13.7	26.6	5.1	61.8	1.3	14.6	7.0	11.0	12.5
12月	9.3	21.9	0.3	57.8	1.5	15.8	3.5	12.5	35.0

注) 令和6年5月以前の最大瞬間風速については、計測記録なし。

資料：警防課

B 人 口

B-1. 世帯数及び人口の推移

(各年10月1日現在)

年 次	世帯数	人 口			1 世帯 当たりの人口	人口密度 人/km ²	人口集中地区 人
		総 数	男	女			
	世帯	人	人	人	人	人/km ²	人
大正 9 年 ※	1,570	8,891	4,486	4,405	5.66	353	-
大正 14 年 ※	1,661	9,333	4,783	4,550	5.62	370	-
昭和 5 年 ※	1,781	10,051	5,157	4,894	5.64	399	-
昭和 10 年 ※	1,797	10,184	5,169	5,015	5.67	404	-
昭和 15 年 ※	1,799	10,552	5,389	5,163	5.87	419	-
昭和 22 年 ※	2,761	14,928	7,407	7,521	5.41	592	-
昭和 25 年 ※	2,838	15,555	7,820	7,735	5.48	617	-
昭和 30 年 ※	3,015	16,535	8,276	8,259	5.48	656	-
昭和 35 年 ※	3,417	17,938	8,769	9,169	5.25	712	-
昭和 40 年 ※	6,260	28,915	14,064	14,851	4.62	1,147	-
昭和 45 年 ※	11,343	44,492	22,428	22,064	3.92	1,766	15,825
昭和 50 年 ※	16,466	59,783	30,678	29,105	3.63	2,372	37,065
昭和 55 年 ※	23,412	77,498	39,848	37,650	3.31	3,075	53,534
昭和 60 年 ※	28,790	93,159	47,895	45,264	3.24	3,697	70,132
昭和 61 年	29,804	95,567	49,155	46,412	3.21	3,792	-
昭和 62 年	31,025	98,410	50,631	47,779	3.17	3,905	-
昭和 63 年	32,374	101,114	52,011	49,103	3.12	4,012	-
平成 元年	33,228	103,027	52,878	50,149	3.10	4,088	-
平成 2 年 ※	34,887	105,822	54,456	51,366	3.03	4,199	89,825
平成 3 年	36,180	107,904	55,595	52,309	2.98	4,282	-
平成 4 年	37,328	109,483	56,506	52,977	2.93	4,345	-
平成 5 年	38,239	110,638	57,132	53,506	2.89	4,390	-
平成 6 年	39,342	112,514	58,181	54,333	2.86	4,249	-
平成 7 年 ※	39,626	113,430	58,275	55,155	2.86	4,284	104,057
平成 8 年	40,756	115,027	59,054	55,973	2.82	4,344	-
平成 9 年	41,308	115,571	59,298	56,273	2.80	4,364	-
平成 10 年	42,126	116,570	59,853	56,717	2.77	4,402	-
平成 11 年	42,883	117,314	60,150	57,164	2.74	4,430	-
平成 12 年 ※	42,815	117,519	60,146	57,373	2.74	4,438	108,310
平成 13 年	43,915	118,980	60,788	58,192	2.71	4,493	-
平成 14 年	44,578	119,614	61,069	58,545	2.68	4,517	-
平成 15 年	45,869	121,367	61,827	59,540	2.65	4,583	-
平成 16 年	47,122	123,619	62,915	60,704	2.62	4,668	-
平成 17 年 ※	46,871	123,764	63,089	60,675	2.64	4,674	113,522
平成 18 年	47,785	124,523	63,418	61,105	2.61	4,703	-
平成 19 年	48,871	125,821	63,978	61,843	2.57	4,752	-
平成 20 年	49,784	126,677	64,432	62,245	2.54	4,784	-
平成 21 年	50,254	127,063	64,562	62,501	2.53	4,798	-
平成 22 年 ※	50,405	127,707	64,483	63,224	2.53	4,823	118,043
平成 23 年	51,069	128,133	64,598	63,535	2.51	4,839	-
平成 24 年	51,601	128,470	64,683	63,787	2.49	4,852	-
平成 25 年	52,171	129,037	64,894	64,143	2.47	4,873	-
平成 26 年	52,720	129,259	64,942	64,317	2.45	4,881	-
平成 27 年 ※	53,416	130,190	65,620	64,570	2.44	4,896	121,234
平成 28 年	54,120	130,581	65,688	64,893	2.41	4,911	-
平成 29 年	54,942	131,203	66,014	65,189	2.39	4,934	-
平成 30 年	56,226	132,641	66,782	65,859	2.36	4,988	-
令和 元年	57,251	133,706	67,310	66,396	2.34	5,028	-
令和 2 年 ※	58,339	136,516	68,631	67,885	2.34	5,134	127,325
令和 3 年	59,310	137,303	68,990	68,313	2.32	5,164	-
令和 4 年	60,879	139,387	69,964	69,423	2.29	5,242	-
令和 5 年	61,911	140,170	70,392	69,778	2.26	5,272	-
令和 6 年	63,043	141,276	70,904	70,372	2.24	5,313	-
令和 7 年	63,927	141,451	70,931	70,520	2.21	5,320	-

- 注) 1. ※印の年は国勢調査の確定数、※印のない年は直近の国勢調査の確定数を基礎とし、資料：IT推進課
住民基本台帳法及び戸籍法の定める届出等の増減を加減して推計した。
2. 人口密度は、国土地理院により毎年公表されている全国都道府県市区町村別面積調の面積値を用いており、平成27年分から26.59km²、平成6年分から平成26年分まで26.48km²、平成5年分まで25.20km²。
3. 人口集中地区とは、国勢調査基本単位区の人口密度が4,000人/km²以上の基本単位区が隣接する地域で、人口5,000人以上となる地域をいう。

B-2. 町丁・字別世帯数及び人口

(令和8年1月1日現在)

町丁・字別	世帯数	人 口			人口密度 人/k m ²	町丁・字別	世帯数	人 口			人口密度 人/k m ²
		総 数	男	女				総 数	男	女	
総 数	世帯 64,064	人 141,546	人 70,982	人 70,564	人/k m ² 5,323		世帯	人	人	人	人/k m ²
大 谷	3	19	8	11	44	社家一丁目	94	200	98	102	2,222
国分寺台1丁目	699	1,653	765	888	10,331	社家二丁目	396	1,010	498	512	4,208
国分寺台2丁目	470	1,060	489	571	6,235	社家三丁目	446	1,123	576	547	6,606
国分寺台3丁目	413	974	467	507	9,740	社家四丁目	26	26	7	19	96
国分寺台4丁目	375	822	375	447	10,275	社家五丁目	180	339	184	155	997
国分寺台5丁目	481	1,057	505	552	9,609	社家六丁目	794	1,632	878	754	7,096
中 新 田	24	65	30	35	79	今里一丁目	268	745	339	406	6,773
中新田一丁目	788	1,667	830	837	5,377	今里二丁目	423	1,046	523	523	8,717
中新田二丁目	1,279	2,373	1,248	1,125	8,475	今里三丁目	599	1,382	714	668	7,678
中新田三丁目	1,447	2,910	1,477	1,433	10,778	上 河 内	133	319	152	167	760
中新田四丁目	834	1,923	1,121	802	6,410	本 郷	829	2,161	1,101	1,060	702
中新田五丁目	225	572	297	275	2,043	門沢橋一丁目	57	163	77	86	679
さつき町	880	1,664	771	893	11,886	門沢橋二丁目	806	1,823	921	902	10,128
河 原 口	x	x	x	x	x	門沢橋三丁目	507	1,190	599	591	9,917
河原口一丁目	654	1,239	633	606	10,325	門沢橋四丁目	565	1,187	589	598	7,913
河原口二丁目	755	1,570	802	768	9,813	門沢橋五丁目	401	946	504	442	9,460
河原口三丁目	626	1,409	757	652	8,288	門沢橋六丁目	224	490	260	230	2,130
河原口四丁目	719	1,704	803	901	21,300	浜 田 町	543	1,262	615	647	9,014
河原口五丁目	590	1,676	819	857	16,760	中央一丁目	1,054	2,076	1,021	1,055	10,380
河原口六丁目	6	17	9	8	170	中央二丁目	585	1,078	548	530	5,989
上 郷	21	49	25	24	169	中央三丁目	1,827	3,649	1,815	1,834	40,544
上郷一丁目	937	2,045	1,007	1,038	8,891	中央四丁目	23	218	58	160	1,557
上郷二丁目	0	0	0	0	0	中央五丁目	x	x	x	x	x
上郷三丁目	513	1,178	615	563	4,712	国分南一丁目	863	1,466	764	702	7,716
上郷四丁目	23	33	23	10	92	国分南二丁目	1,597	3,794	1,874	1,920	13,550
下今泉一丁目	734	1,711	892	819	8,555	国分南三丁目	1,015	2,119	1,088	1,031	8,829
下今泉二丁目	330	605	293	312	5,500	国分南四丁目	613	1,535	764	771	9,029
下今泉三丁目	124	263	126	137	2,023	国分北一丁目	2,013	4,048	2,030	2,018	14,457
下今泉四丁目	147	316	147	169	2,633	国分北二丁目	1,039	2,126	1,082	1,044	10,630
下今泉五丁目	136	318	167	151	2,650	国分北三丁目	790	1,962	966	996	7,007
上 今 泉	x	x	x	x	x	国分北四丁目	187	447	223	224	3,438
上今泉一丁目	842	2,003	1,031	972	9,105	大谷南一丁目	14	37	17	20	285
上今泉二丁目	1,222	2,587	1,352	1,235	12,319	大谷南二丁目	293	723	353	370	2,781
上今泉三丁目	496	1,226	638	588	5,838	大谷南三丁目	598	1,465	677	788	8,139
上今泉四丁目	991	2,534	1,236	1,298	9,385	大谷南四丁目	530	1,192	622	570	5,418
上今泉五丁目	1,078	2,464	1,197	1,267	8,497	大谷南五丁目	27	58	22	36	305
上今泉六丁目	958	2,081	1,043	1,038	8,004	大谷北一丁目	487	982	474	508	8,183
柏ヶ谷一丁目	650	1,330	646	684	6,333	大谷北二丁目	679	1,593	836	757	9,371
柏ヶ谷二丁目	809	1,717	862	855	17,170	大谷北三丁目	796	1,873	960	913	11,706
柏ヶ谷三丁目	438	873	438	435	6,715	大谷北四丁目	617	1,502	715	787	8,835
柏ヶ谷四丁目	730	1,545	745	800	7,357	杉久保南一丁目	631	1,311	689	622	7,712
柏ヶ谷五丁目	556	1,648	833	815	6,592	杉久保南二丁目	328	805	400	405	10,063
柏ヶ谷六丁目	360	817	389	428	4,806	杉久保南三丁目	477	1,207	618	589	5,486
東柏ヶ谷一丁目	1,057	2,067	1,081	986	13,780	杉久保南四丁目	245	602	288	314	3,010
東柏ヶ谷二丁目	1,723	3,058	1,523	1,535	14,562	杉久保南五丁目	124	285	149	136	3,167
東柏ヶ谷三丁目	704	1,296	642	654	11,782	杉久保北一丁目	69	174	93	81	916
東柏ヶ谷四丁目	1,472	3,014	1,467	1,547	13,700	杉久保北二丁目	483	1,044	559	485	6,141
東柏ヶ谷五丁目	1,275	2,558	1,282	1,276	19,677	杉久保北三丁目	114	294	144	150	865
東柏ヶ谷六丁目	1,307	2,638	1,301	1,337	18,843	杉久保北四丁目	1,016	2,094	996	1,098	8,376
望地一丁目	169	362	178	184	4,525	杉久保北五丁目	593	1,473	738	735	5,892
望地二丁目	428	1,057	567	490	8,131	扇 町	922	2,142	1,053	1,089	13,388
勝 瀬	310	711	370	341	5,079	泉 一 丁 目	457	1,186	578	608	19,767
中 河 内	201	603	298	305	989	泉 二 丁 目	1,720	4,481	2,270	2,211	21,338
中野一丁目	728	1,673	890	783	9,841	めぐみ町	604	1,389	677	712	7,311
中野二丁目	475	1,035	528	507	7,393						
中野三丁目	131	283	148	135	765						

資料：IT推進課

注) 1. 令和2年の国勢調査の確定数を基礎とし、住民基本台帳法及び戸籍法の定める届出等の増減を加減して推計した。

2. 秘匿地域は「x」と表示し、河原口は中新田二丁目、上今泉は上今泉二丁目、中央五丁目は中央二丁目に合算している。

B-3. 年齢(各歳・5歳階級)別人口

年 齢	令和5年1月1日			令和6年1月1日			令和7年1月1日		
	総 数	男	女	総 数	男	女	総 数	男	女
総 数	139,538	70,047	69,491	140,172	70,361	69,811	141,335	70,894	70,441
0～4	5,711	2,956	2,755	5,543	2,818	2,725	5,533	2,805	2,728
0	1,125	588	537	1,019	521	498	1,028	532	496
1	1,073	524	549	1,132	584	548	1,061	540	521
2	1,150	598	552	1,086	526	560	1,159	594	565
3	1,168	595	573	1,140	590	550	1,122	545	577
4	1,195	651	544	1,166	597	569	1,163	594	569
5～9	5,852	2,968	2,884	5,900	3,035	2,865	5,947	3,098	2,849
5	1,140	566	574	1,209	657	552	1,193	612	581
6	1,178	612	566	1,153	581	572	1,216	662	554
7	1,153	592	561	1,185	612	573	1,164	589	575
8	1,189	590	599	1,159	597	562	1,193	620	573
9	1,192	608	584	1,194	588	606	1,181	615	566
10～14	6,051	3,135	2,916	6,024	3,131	2,893	6,032	3,100	2,932
10	1,169	628	541	1,196	611	585	1,195	591	604
11	1,210	615	595	1,173	631	542	1,201	622	579
12	1,216	640	576	1,219	614	605	1,184	630	554
13	1,218	638	580	1,220	638	582	1,218	613	605
14	1,238	614	624	1,216	637	579	1,234	644	590
15～19	6,336	3,274	3,062	6,305	3,207	3,098	6,251	3,203	3,048
15	1,218	607	611	1,249	620	629	1,226	643	583
16	1,260	651	609	1,215	607	608	1,255	624	631
17	1,282	669	613	1,259	651	608	1,221	612	609
18	1,287	649	638	1,277	669	608	1,266	656	610
19	1,289	698	591	1,305	660	645	1,283	668	615
20～24	6,750	3,462	3,288	6,874	3,606	3,268	6,932	3,631	3,301
20	1,359	680	679	1,311	714	597	1,328	674	654
21	1,330	677	653	1,372	694	678	1,340	740	600
22	1,349	709	640	1,390	723	667	1,412	728	684
23	1,361	701	660	1,389	743	646	1,398	714	684
24	1,351	695	656	1,412	732	680	1,454	775	679
25～29	7,398	3,846	3,552	7,523	3,918	3,605	7,570	3,975	3,595
25	1,327	711	616	1,443	755	688	1,515	813	702
26	1,475	750	725	1,382	738	644	1,465	780	685
27	1,462	782	680	1,519	774	745	1,455	774	681
28	1,658	842	816	1,504	802	702	1,588	802	786
29	1,476	761	715	1,675	849	826	1,547	806	741
30～34	8,086	4,227	3,859	8,026	4,208	3,818	8,429	4,387	4,042
30	1,620	853	767	1,551	802	749	1,717	871	846
31	1,611	833	778	1,673	892	781	1,653	841	812
32	1,587	833	754	1,619	832	787	1,693	929	764
33	1,568	830	738	1,597	842	755	1,718	885	833
34	1,700	878	822	1,586	840	746	1,648	861	787

注) 令和2年国勢調査の確定数を基礎とし、住民基本台帳法及び戸籍法の定める届出等の増減を加減して推計した。

資料：IT推進課
(神奈川県年齢別人口統計調査)

B-3. 年齢(各歳・5歳階級)別人口(つづき)

年 齢	令和5年1月1日			令和6年1月1日			令和7年1月1日		
	総 数	男	女	総 数	男	女	総 数	男	女
	人	人	人	人	人	人	人	人	人
35～39	8,835	4,626	4,209	8,806	4,625	4,181	8,720	4,591	4,129
35	1,684	889	795	1,727	886	841	1,641	869	772
36	1,762	961	801	1,692	880	812	1,764	903	861
37	1,722	890	832	1,764	957	807	1,733	903	830
38	1,843	964	879	1,762	922	840	1,803	985	818
39	1,824	922	902	1,861	980	881	1,779	931	848
40～44	9,531	4,970	4,561	9,420	4,879	4,541	9,374	4,827	4,547
40	1,916	1,001	915	1,836	927	909	1,878	979	899
41	1,788	927	861	1,927	1,006	921	1,840	930	910
42	1,874	961	913	1,790	927	863	1,945	1,017	928
43	1,972	1,039	933	1,880	964	916	1,815	934	881
44	1,981	1,042	939	1,987	1,055	932	1,896	967	929
45～49	11,146	5,743	5,403	10,645	5,488	5,157	10,374	5,373	5,001
45	2,067	1,075	992	1,975	1,034	941	2,003	1,064	939
46	2,100	1,072	1,028	2,075	1,076	999	1,989	1,043	946
47	2,140	1,091	1,049	2,123	1,088	1,035	2,083	1,076	1,007
48	2,325	1,203	1,122	2,142	1,090	1,052	2,136	1,087	1,049
49	2,514	1,302	1,212	2,330	1,200	1,130	2,163	1,103	1,060
50～54	11,320	5,866	5,454	11,713	6,072	5,641	11,838	6,075	5,763
50	2,331	1,206	1,125	2,527	1,309	1,218	2,325	1,189	1,136
51	2,441	1,239	1,202	2,325	1,205	1,120	2,539	1,319	1,220
52	2,188	1,127	1,061	2,450	1,241	1,209	2,328	1,201	1,127
53	2,214	1,178	1,036	2,192	1,133	1,059	2,455	1,241	1,214
54	2,146	1,116	1,030	2,219	1,184	1,035	2,191	1,125	1,066
55～59	8,879	4,600	4,279	9,334	4,841	4,493	9,857	5,144	4,713
55	2,069	1,038	1,031	2,142	1,124	1,018	2,212	1,176	1,036
56	1,544	826	718	2,060	1,028	1,032	2,146	1,124	1,022
57	1,927	1,011	916	1,544	825	719	2,052	1,020	1,032
58	1,684	865	819	1,917	1,004	913	1,537	824	713
59	1,655	860	795	1,671	860	811	1,910	1,000	910
60～64	7,113	3,613	3,500	7,363	3,756	3,607	7,596	3,876	3,720
60	1,503	765	738	1,642	845	797	1,660	854	806
61	1,443	777	666	1,477	749	728	1,648	842	806
62	1,413	698	715	1,433	774	659	1,446	723	723
63	1,404	701	703	1,413	695	718	1,433	772	661
64	1,350	672	678	1,398	693	705	1,409	685	724
65～69	6,756	3,321	3,435	6,663	3,246	3,417	6,647	3,248	3,399
65	1,258	628	630	1,347	669	678	1,397	691	706
66	1,291	613	678	1,248	624	624	1,344	665	679
67	1,390	683	707	1,285	602	683	1,242	618	624
68	1,410	683	727	1,385	679	706	1,290	602	688
69	1,407	714	693	1,398	672	726	1,374	672	702

注) 令和2年国勢調査の確定数を基礎とし、住民基本台帳法及び戸籍法の定める届出等の増減を加減して推計した。

資料：IT推進課
(神奈川県年齢別人口統計調査)

B-3. 年齢(各歳・5歳階級)別人口(つづき)

年 齢	令和5年1月1日			令和6年1月1日			令和7年1月1日		
	総 数	男	女	総 数	男	女	総 数	男	女
	人	人	人	人	人	人	人	人	人
70～74	9,161	4,260	4,901	8,480	3,978	4,502	7,742	3,646	4,096
70	1,608	754	854	1,394	706	688	1,385	665	720
71	1,696	789	907	1,589	740	849	1,385	700	685
72	1,807	833	974	1,676	770	906	1,563	723	840
73	2,082	978	1,104	1,784	818	966	1,653	754	899
74	1,968	906	1,062	2,037	944	1,093	1,756	804	952
75～79	7,428	3,427	4,001	7,666	3,544	4,122	8,134	3,719	4,415
75	1,945	872	1,073	1,940	886	1,054	1,992	919	1,073
76	1,341	650	691	1,917	856	1,061	1,902	864	1,038
77	1,165	558	607	1,307	626	681	1,871	828	1,043
78	1,409	666	743	1,132	534	598	1,271	602	669
79	1,568	681	887	1,370	642	728	1,098	506	592
80～84	5,901	2,643	3,258	6,316	2,795	3,521	6,476	2,851	3,625
80	1,405	645	760	1,517	647	870	1,339	621	718
81	1,400	626	774	1,349	610	739	1,465	612	853
82	1,223	553	670	1,354	605	749	1,281	567	714
83	979	439	540	1,166	517	649	1,284	567	717
84	894	380	514	930	416	514	1,107	484	623
85～89	3,361	1,425	1,936	3,521	1,481	2,040	3,679	1,550	2,129
85	938	420	518	841	345	496	885	386	499
86	762	348	414	876	382	494	795	321	474
87	660	292	368	706	315	391	808	339	469
88	545	205	340	602	260	342	638	269	369
89	456	160	296	496	179	317	553	235	318
90～94	1,415	407	1,008	1,502	447	1,055	1,581	488	1,093
90	414	129	285	420	146	274	451	160	291
91	347	99	248	349	104	245	375	125	250
92	263	81	182	309	86	223	302	86	216
93	222	54	168	229	64	165	266	68	198
94	169	44	125	195	47	148	187	49	138
95～99	404	88	316	437	94	343	505	107	398
95	152	38	114	141	31	110	169	39	130
96	107	24	83	119	28	91	115	24	91
97	74	13	61	87	15	72	106	26	80
98	46	10	36	58	10	48	75	13	62
99	25	3	22	32	10	22	40	5	35
100歳以上	52	0	52	59	2	57	66	10	56
年齢不詳	2,052	1,190	862	2,052	1,190	862	2,052	1,190	862

注) 令和2年国勢調査の確定数を基礎とし、住民基本台帳法及び戸籍法の定める届出等の増減を加減して推計した。

資料：IT推進課
(神奈川県年齢別人口統計調査)

B-4. 異動人口

年 次	総 数			自 然 増 減								
				増 減			出 生			死 亡		
	総計	男	女	計	男	女	計	男	女	計	男	女
令和 3 年	824	437	387	△ 156	△ 127	△ 29	1,018	501	517	1,174	628	546
令和 4 年	2,015	955	1,060	△ 221	△ 154	△ 67	1,091	570	521	1,312	724	588
令和 5 年	634	314	320	△ 313	△ 223	△ 90	1,009	513	496	1,322	736	586
令和 6 年	1,163	533	630	△ 388	△ 241	△ 147	1,027	538	489	1,415	779	636
令和 7 年	211	88	123	△ 464	△ 262	△ 202	1,010	533	477	1,474	795	679

年 次	社 会 増 減								
	増 減			転 入			転 出		
	計	男	女	計	男	女	計	男	女
令和 3 年	980	564	416	6,699	3,657	3,042	5,719	3,093	2,626
令和 4 年	2,236	1,109	1,127	7,998	4,259	3,739	5,762	3,150	2,612
令和 5 年	947	537	410	6,895	3,852	3,043	5,948	3,315	2,633
令和 6 年	1,551	774	777	7,530	4,095	3,435	5,979	3,321	2,658
令和 7 年	675	350	325	6,775	3,724	3,051	6,100	3,374	2,726

資料：IT推進課
(神奈川県年齢別人口統計調査)

B-5. 人口動態

年 次	出 生	死 亡	死 産	婚 姻	離 婚
平成 2 8 年	1,069	999	17	659	199
平成 2 9 年	1,009	995	14	653	186
平成 3 0 年	1,038	1,114	13	685	200
令和 元 年	1,045	1,098	15	678	225
令和 2 年	1,024	1,091	10	643	203
令和 3 年	1,008	1,216	11	640	189
令和 4 年	1,086	1,359	12	635	192
令和 5 年	996	1,342	7	592	186
令和 6 年	1,011	1,434	15	599	196
令和 7 年	999	1,510	9	623	176

注) 統計法に基づく届出件数。(海老名市で受付けた件数。)

資料：窓口サービス課

B-6. 年齢別住民基本台帳人口

(令和8年1月1日現在)

年 齢	総 数	男	女	年 齢	総 数	男	女
	人	人	人		人	人	人
総 数	136,909	68,642	68,267				
0	972	514	458	56	2,195	1,174	1,021
1	975	500	475	57	2,144	1,135	1,009
2	1,010	516	494	58	2,054	1,031	1,023
3	1,125	573	552	59	1,489	794	695
4	1,062	517	545	60	1,877	984	893
5	1,127	577	550	61	1,625	831	794
6	1,161	606	555	62	1,633	842	791
7	1,200	658	542	63	1,432	726	706
8	1,137	570	567	64	1,427	757	670
9	1,172	614	558	65	1,386	680	706
10	1,166	600	566	66	1,368	668	700
11	1,181	580	601	67	1,325	656	669
12	1,185	613	572	68	1,230	618	612
13	1,175	624	551	69	1,293	605	688
14	1,205	605	600	70	1,359	657	702
15	1,237	647	590	71	1,370	654	716
16	1,216	638	578	72	1,370	695	675
17	1,264	632	632	73	1,536	710	826
18	1,192	604	588	74	1,614	732	882
19	1,305	682	623	75	1,728	787	941
20	1,283	673	610	76	1,948	887	1,061
21	1,321	687	634	77	1,854	836	1,018
22	1,349	729	620	78	1,847	819	1,028
23	1,412	717	695	79	1,262	595	667
24	1,400	718	682	80	1,042	468	574
25	1,387	728	659	81	1,306	601	705
26	1,479	776	703	82	1,388	573	815
27	1,488	784	704	83	1,239	537	702
28	1,445	760	685	84	1,196	511	685
29	1,537	792	745	85	1,048	451	597
30	1,554	807	747	86	829	356	473
31	1,700	887	813	87	709	281	428
32	1,564	791	773	88	707	280	427
33	1,635	886	749	89	579	244	335
34	1,641	843	798	90	465	197	268
35	1,592	809	783	91	370	131	239
36	1,568	851	717	92	276	88	188
37	1,704	872	832	93	232	60	172
38	1,698	878	820	94	186	45	141
39	1,765	968	797	95	131	39	92
40	1,712	890	822	96	115	29	86
41	1,837	949	888	97	77	16	61
42	1,768	896	872	98	70	19	51
43	1,933	1,015	918	99	35	4	31
44	1,777	911	866	100	22	4	18
45	1,862	957	905	101	8	0	8
46	1,977	1,053	924	102	9	1	8
47	1,988	1,042	946	103	4	0	4
48	2,072	1,073	999	104	4	0	4
49	2,127	1,083	1,044	105	3	0	3
50	2,114	1,077	1,037	106	1	0	1
51	2,301	1,177	1,124	107	0	0	0
52	2,510	1,309	1,201	108	0	0	0
53	2,319	1,209	1,110	109	0	0	0
54	2,437	1,249	1,188	110	0	0	0
55	2,169	1,118	1,051	111	0	0	0

注) 外国人は含まない。

資料：窓口サービス課

B-7. 都道府県別移動状況

都道府県名	移動前の住所地別人口			移動後の住所地別人口		
	令和 5年	令和 6年	令和 7年	令和 5年	令和 6年	令和 7年
総 数	5,998	6,533	5,704	5,339	5,326	5,289
北海道	55	65	69	48	51	60
青森県	29	12	19	28	13	14
岩手県	10	10	14	16	11	8
宮城県	39	45	49	36	38	31
秋田県	8	13	6	3	8	6
山形県	16	17	23	13	3	8
福島県	30	26	22	9	14	28
茨城県	58	57	61	48	59	55
栃木県	47	53	48	34	47	49
群馬県	32	35	43	19	26	25
埼玉県	152	164	182	156	157	156
千葉県	168	193	151	200	195	170
東京都	690	805	691	729	761	716
神奈川県	3,543	3,978	3,298	3,049	3,001	3,016
新潟県	38	29	16	26	18	25
富山県	14	16	6	10	8	9
石川県	14	14	17	11	17	13
福井県	3	16	1	2	13	3
山梨県	32	16	30	32	27	23
長野県	31	40	49	24	33	36
岐阜県	12	22	15	13	9	15
静岡県	154	146	117	119	106	87
愛知県	105	99	94	74	95	114
三重県	43	26	19	15	11	17
滋賀県	10	16	13	13	13	14
京都府	26	19	26	27	20	25
大阪府	95	86	74	69	77	65
兵庫県	60	39	37	34	28	35
奈良県	6	4	5	5	12	4
和歌山県	3	4	2	2	2	7
鳥取県	5	2	4	2	2	3
島根県	4	4	3	4	6	4
岡山県	14	24	14	14	7	14
広島県	24	34	38	23	14	16
山口県	23	10	23	16	15	11
徳島県	4	6	4	3	5	4
香川県	10	8	10	8	9	5
愛媛県	7	5	7	14	11	8
高知県	12	2	2	3	2	2
福岡県	51	56	55	63	43	74
佐賀県	8	5	6	8	2	3
長崎県	14	7	22	18	10	24
熊本県	12	37	19	30	17	4
大分県	16	8	13	12	13	9
宮崎県	11	3	9	12	7	8
鹿児島県	18	14	19	21	23	13
沖縄県	29	27	33	36	20	30
国外	208	211	223	188	247	221
不明	5	5	3	0	0	2

資料：窓口サービス課

B-8. 県内市町村別移動状況

県内市町村名	移動前の住所地別人口			移動後の住所地別人口		
	令和 5年	令和 6年	令和 7年	令和 5年	令和 6年	令和 7年
総 数	3,543	3,942	3,276	3,049	2,960	2,983
横 浜 市	803	989	788	594	598	641
川 崎 市	231	351	236	254	200	223
相 模 原 市	314	367	313	317	269	294
横 須 賀 市	47	41	41	25	23	27
平 塚 市	100	110	88	79	101	101
鎌 倉 市	16	13	11	18	30	23
藤 沢 市	162	173	174	140	161	126
小 田 原 市	50	63	37	37	33	47
茅 ヶ 崎 市	76	105	101	87	85	71
逗 子 市	1	1	5	7	3	6
三 浦 市	3	7	5	3	0	1
秦 野 市	114	142	105	99	95	84
厚 木 市	390	347	388	355	329	368
大 和 市	271	283	232	190	228	212
伊 勢 原 市	147	169	117	126	131	76
座 間 市	266	325	219	277	296	317
南 足 柄 市	12	7	8	9	3	8
綾 瀬 市	282	244	228	216	224	225
三浦郡葉山町	0	10	3	0	1	0
高座郡寒川町	117	111	103	144	72	71
中 郡						
大 磯 町	8	1	7	4	4	3
二 宮 町	14	9	3	5	8	3
足柄上郡						
中 井 町	2	1	4	2	3	3
大 井 町	7	7	2	5	5	10
松 田 町	4	5	2	3	0	12
山 北 町	2	3	3	1	1	0
開 成 町	10	13	5	11	18	3
足柄下郡						
箱 根 町	11	4	4	2	3	4
真 鶴 町	0	0	0	0	2	0
湯 河 原 町	5	3	3	3	2	1
愛甲郡						
愛 川 町	76	37	41	35	29	23
清 川 村	2	1	0	1	3	0

資料：窓口サービス課

B-9. 外国人人口

(各年1月1日現在)

国籍	令和 6年			令和 7年			令和 8年		
	総数	男	女	総数	男	女	総数	男	女
総数	3,372	1,751	1,621	3,764	2,002	1,762	4,064	2,198	1,866
アルジェリア	1	1	0	0	0	0	0	0	0
アルゼンチン	6	4	2	7	5	2	6	4	2
オーストラリア	11	7	4	8	6	2	11	8	3
ベルギー	2	1	1	2	1	1	2	1	1
ボリビア	1	0	1	3	2	1	4	2	2
ブラジル	165	95	70	188	102	86	190	108	82
ミャンマー	60	22	38	61	22	39	109	40	69
バングラデシュ	35	19	16	38	22	16	38	21	17
カンボジア	34	18	16	38	20	18	44	25	19
カメルーン	2	1	1	2	1	1	1	0	1
カナダ	14	7	7	13	7	6	12	6	6
スリランカ	231	161	70	343	248	95	346	249	97
中国	593	271	322	677	315	362	772	375	397
台湾	42	10	32	42	10	32	45	14	31
コロンビア	5	5	0	5	4	1	6	5	1
コンゴ民主共和国	2	2	0	1	1	0	1	1	0
チェコ	1	1	0	1	1	0	1	1	0
ドミニカ共和国	2	2	0	1	1	0	0	0	0
フランス	6	4	2	6	4	2	6	4	2
ドイツ	2	1	1	3	2	1	3	2	1
ガーナ	16	12	4	17	12	5	20	14	6
ガンビア	0	0	0	1	1	0	1	1	0
インド	238	139	99	231	135	96	170	103	67
インドネシア	125	79	46	151	98	53	185	123	62
イラン	30	20	10	33	23	10	33	25	8
イラク	0	0	0	1	0	1	0	0	0
アイルランド	1	1	0	1	1	0	1	1	0
イタリア	1	1	0	1	1	0	1	1	0
ジャマイカ	0	0	0	1	0	1	0	0	0
ヨルダン	1	1	0	0	0	0	1	1	0
朝鮮	13	8	5	12	7	5	11	6	5
韓国	239	106	133	262	121	141	268	124	144
カザフスタン	0	0	0	0	0	0	1	0	1
ラオス	48	19	29	50	19	31	50	19	31
リトアニア	1	0	1	1	0	1	1	0	1
マレーシア	13	9	4	15	11	4	14	10	4
マリ	3	3	0	3	3	0	4	4	0
メキシコ	6	4	2	8	5	3	4	2	2
モンゴル	24	16	8	32	22	10	20	11	9
モザンビーク	1	1	0	1	1	0	0	0	0
ネパール	141	71	70	156	87	69	204	111	93
ニュージーランド	2	2	0	2	2	0	6	4	2
ニカラグア	1	0	1	1	0	1	1	0	1
ナイジェリア	23	20	3	27	23	4	36	28	8
ノルウェー	1	0	1	0	0	0	0	0	0
パキスタン	71	48	23	83	54	29	88	55	33
パナマ	0	0	0	1	1	0	1	1	0
パラグアイ	9	3	6	7	3	4	8	4	4
ペルー	114	62	52	110	57	53	101	51	50
フィリピン	270	73	197	275	81	194	299	97	202
ルーマニア	1	0	1	1	0	1	1	0	1
ロシア	5	2	3	6	3	3	4	2	2
サウジアラビア	4	3	1	1	1	0	2	2	0
セネガル	3	3	0	3	3	0	2	2	0
スペイン	3	2	1	4	2	2	6	3	3
スウェーデン	1	1	0	1	1	0	3	3	0
スイス	3	1	2	3	1	2	3	1	2
シンガポール	4	2	2	4	2	2	4	2	2
タイ	81	22	59	80	21	59	73	17	56
タンザニア	12	7	5	20	12	8	26	18	8
トルコ	1	1	0	0	0	0	0	0	0
ウガンダ	3	2	1	4	3	1	1	1	0
南アフリカ共和国	0	0	0	1	0	1	2	2	0
エジプト	1	1	0	1	1	0	1	1	0
英国	22	15	7	19	13	6	21	13	8
米国	76	47	29	90	53	37	99	64	35
ウクライナ	2	0	2	2	0	2	2	0	2
ベネズエラ	0	0	0	0	0	0	1	1	0
ベトナム	535	308	227	595	341	254	675	398	277
ジンバブエ	3	1	2	3	1	2	6	2	4
出生による経過滞在者等	5	3	2	4	2	2	6	4	2

資料：窓口サービス課

C 国勢調査

C-1. 年齢（5歳階級）別人口

(各年10月1日現在)

年次	総数			0～4歳			5～9歳		
	総数	男	女	計	男	女	計	男	女
平成12年	117,519	60,146	57,373	5,837	3,027	2,810	5,621	2,889	2,732
平成17年	123,764	63,089	60,675	6,193	3,148	3,045	6,011	3,080	2,931
平成22年	127,707	64,483	63,224	5,914	3,038	2,876	6,266	3,200	3,066
平成27年	130,190	65,620	64,570	5,513	2,818	2,695	6,058	3,099	2,959
令和2年	136,516	68,631	67,885	5,623	2,958	2,665	5,884	3,014	2,870

年次	10～14歳			15～19歳			20～24歳		
	計	男	女	計	男	女	計	男	女
平成12年	5,701	2,994	2,707	7,107	3,597	3,510	8,868	4,578	4,290
平成17年	5,676	2,932	2,744	5,911	3,114	2,797	7,363	3,805	3,558
平成22年	6,035	3,097	2,938	5,821	2,960	2,861	6,168	3,324	2,844
平成27年	6,315	3,235	3,080	6,178	3,145	3,033	6,042	3,169	2,873
令和2年	6,153	3,149	3,004	6,386	3,243	3,143	6,400	3,310	3,090

年次	25～29歳			30～34歳			35～39歳		
	計	男	女	計	男	女	計	男	女
平成12年	11,169	5,961	5,208	10,011	5,433	4,578	8,408	4,558	3,850
平成17年	9,303	4,882	4,421	11,655	6,125	5,530	10,383	5,547	4,836
平成22年	7,736	3,989	3,747	9,618	4,990	4,628	11,681	6,073	5,608
平成27年	6,613	3,517	3,096	8,105	4,235	3,870	9,623	4,988	4,635
令和2年	7,027	3,685	3,342	7,804	4,091	3,713	8,778	4,529	4,249

年次	40～44歳			45～49歳			50～54歳		
	計	男	女	計	男	女	計	男	女
平成12年	7,116	3,693	3,423	8,468	4,234	4,234	10,546	5,203	5,343
平成17年	8,437	4,535	3,902	7,129	3,650	3,479	8,617	4,321	4,296
平成22年	10,251	5,426	4,825	8,319	4,380	3,939	7,072	3,568	3,504
平成27年	11,725	6,082	5,643	10,125	5,318	4,807	8,222	4,298	3,924
令和2年	9,891	5,136	4,755	11,785	6,072	5,713	10,114	5,301	4,813

年次	55～59歳			60～64歳			65～69歳		
	計	男	女	計	男	女	計	男	女
平成12年	9,022	4,584	4,438	7,014	3,681	3,333	4,796	2,478	2,318
平成17年	10,497	5,168	5,329	8,926	4,525	4,401	6,786	3,543	3,243
平成22年	8,376	4,156	4,220	10,125	4,925	5,200	8,542	4,237	4,305
平成27年	6,915	3,459	3,456	8,046	3,977	4,069	9,660	4,642	5,018
令和2年	8,065	4,202	3,863	6,729	3,335	3,394	7,730	3,753	3,977

年次	70～74歳			75～79歳			80～84歳		
	計	男	女	計	男	女	計	男	女
平成12年	3,218	1,542	1,676	2,078	865	1,213	1,305	437	868
平成17年	4,502	2,262	2,240	2,984	1,338	1,646	1,794	670	1,124
平成22年	6,450	3,268	3,182	4,162	1,984	2,178	2,606	1,055	1,551
平成27年	8,082	3,918	4,164	5,929	2,915	3,014	3,584	1,573	2,011
令和2年	9,232	4,338	4,894	7,417	3,482	3,935	5,136	2,369	2,767

資料：IT推進課
(国勢調査)

C-1. 年齢（5歳階級）別人口（つづき）

（各年10月1日現在）

年次	85～89歳			90～94歳			95～99歳		
	計	男	女	計	男	女	計	男	女
平成12年	820	254	566	273	71	202	58	10	48
平成17年	965	280	685	475	119	356	126	27	99
平成22年	1,376	436	940	620	144	476	183	37	146
平成27年	1,925	679	1,246	785	189	596	216	44	172
令和2年	2,769	1,068	1,701	1,208	353	855	293	50	243

年次	100歳以上			年齢不詳		
	計	男	女	計	男	女
平成12年	13	1	12	70	56	14
平成17年	12	2	10	19	16	3
平成22年	25	3	22	361	193	168
平成27年	37	7	30	492	313	179
令和2年	40	3	37	2,052	1,190	862

（再掲）

年次	平均年齢			年齢中位数		
	総数	男	女	総数	男	女
平成12年	38.7	37.9	39.4	37.4	36.5	38.6
平成17年	40.7	40.0	41.5	39.6	38.8	40.5
平成22年	42.7	41.8	43.6	42.0	41.2	42.9
平成27年	44.4	43.4	45.3	44.4	43.7	45.3
令和2年	45.6	44.5	46.7	46.5	45.5	47.4

年次	年少人口（0～14歳）			生産年齢人口（15～64歳）			老年人口（65歳以上）		
	総数	男	女	総数	男	女	総数	男	女
平成12年	17,159	8,910	8,249	87,729	45,522	42,207	12,561	5,658	6,903
平成17年	17,880	9,160	8,720	88,221	45,672	42,549	17,644	8,241	9,403
平成22年	18,215	9,335	8,880	85,167	43,791	41,376	23,964	11,164	12,800
平成27年	17,886	9,152	8,734	81,594	42,188	39,406	30,218	13,967	16,251
令和2年	17,660	9,121	8,539	82,979	42,904	40,075	33,825	15,416	18,409

年次	年少人口比率（0～14歳）			生産年齢人口比率（15～64歳）			老年人口比率（65歳以上）		
	総数	男	女	総数	男	女	総数	男	女
平成12年	14.6	14.8	14.4	74.7	75.6	73.6	10.7	9.4	12.0
平成17年	14.4	14.5	14.4	71.3	72.4	70.1	14.3	13.1	15.5
平成22年	14.3	14.5	14.1	66.9	68.1	65.6	18.8	17.4	20.3
平成27年	13.8	14.0	13.6	62.9	64.6	61.2	23.3	21.4	25.2
令和2年	13.1	13.5	12.7	61.7	63.6	59.8	25.2	22.9	27.5

注) 1. 「年齢中位数」とは人口を年齢順に並べたとき、その中央で全人口を2等分する境界点にある年齢。

資料：IT推進課
（国勢調査）

2. 「平均年齢」とは $\frac{\text{年齢(各歳)} \times \text{各歳別人口}}{\text{総人口}} + 0.5$ で算出した年齢。

C-2. 町丁・字別世帯数及び人口

(各年10月1日現在)

町丁・字別	平成27年					令和2年				
	世帯数	総数	男	女	人口密度	世帯数	総数	男	女	人口密度
総数	53,416	130,190	65,620	64,570	4,896	58,339	136,516	68,631	67,885	5,134
大谷	5	15	7	8	33	5	23	11	12	51
国分寺台1丁目	635	1,556	737	819	9,725	660	1,590	740	850	9,938
国分寺台2丁目	443	1,074	508	566	6,318	459	1,087	508	579	6,394
国分寺台3丁目	395	985	483	502	9,850	416	998	488	510	9,980
国分寺台4丁目	380	914	445	469	11,425	366	861	412	449	10,763
国分寺台5丁目	473	1,143	549	594	10,391	481	1,110	538	572	10,091
中新田	25	68	35	33	83	24	70	34	36	85
中新田一丁目	733	1,799	897	902	5,803	749	1,719	861	858	5,545
中新田二丁目	1,067	2,350	1,190	1,160	8,393	1,152	2,281	1,177	1,104	8,146
中新田三丁目	1,235	2,706	1,390	1,316	10,022	1,326	2,895	1,486	1,409	10,722
中新田四丁目	1,136	1,933	1,177	756	6,443	680	1,740	980	760	5,800
中新田五丁目	109	321	162	159	1,146	197	521	260	261	1,861
さつき町	908	1,919	917	1,002	13,707	888	1,806	849	957	12,900
河原口	59	315	109	206	426	27	251	74	177	344
河原口一丁目	390	765	396	369	6,955	466	814	431	383	6,783
河原口二丁目	716	1,704	868	836	10,650	735	1,634	838	796	10,213
河原口三丁目	572	1,368	686	682	8,047	569	1,375	714	661	8,088
河原口四丁目	724	1,989	941	1,048	24,863	720	1,856	889	967	23,200
河原口五丁目	542	1,674	823	851	16,740	549	1,686	819	867	16,860
上郷	279	578	317	261	963	18	50	25	25	172
上郷一丁目	653	1,645	810	835	7,152	730	1,714	841	873	7,452
上郷二丁目	-	-	-	-	-	-	-	-	-	-
上郷三丁目	429	1,114	580	534	4,456	470	1,140	587	553	4,560
上郷四丁目	13	32	19	13	89	28	46	32	14	128
下今泉	39	85	47	38	944	-	-	-	-	-
下今泉一丁目	633	1,694	891	803	8,470	706	1,772	928	844	8,860
下今泉二丁目	298	673	332	341	6,118	308	630	304	326	5,727
下今泉三丁目	89	218	111	107	1,677	92	230	119	111	1,769
下今泉四丁目	144	338	167	171	2,817	144	332	164	168	2,767
下今泉五丁目	129	318	173	145	2,650	129	320	168	152	2,667
上今泉	107	312	151	161	664	x	x	x	x	x
上今泉一丁目	761	1,970	1,002	968	8,955	781	1,969	1,016	953	8,950
上今泉二丁目	1,072	2,642	1,365	1,277	12,581	1,145	2,607	1,358	1,249	12,414
上今泉三丁目	461	1,096	580	516	5,219	496	1,201	633	568	5,719
上今泉四丁目	874	2,403	1,180	1,223	8,900	981	2,598	1,299	1,299	9,622
上今泉五丁目	990	2,549	1,278	1,271	8,790	1,024	2,493	1,233	1,260	8,597
上今泉六丁目	869	2,110	1,067	1,043	8,115	921	2,147	1,086	1,061	8,258
柏ヶ谷	3,116	7,789	3,896	3,893	7,279	3,368	8,003	4,019	3,984	7,479
東柏ヶ谷一丁目	969	2,107	1,117	990	14,047	1,023	2,113	1,121	992	14,087
東柏ヶ谷二丁目	1,494	3,068	1,520	1,548	14,610	1,555	2,923	1,476	1,447	13,919
東柏ヶ谷三丁目	564	1,226	611	615	11,145	663	1,309	662	647	11,900
東柏ヶ谷四丁目	1,170	2,906	1,464	1,442	13,209	1,378	3,120	1,530	1,590	14,182
東柏ヶ谷五丁目	1,129	2,602	1,285	1,317	20,015	1,187	2,615	1,286	1,329	20,115
東柏ヶ谷六丁目	1,020	2,513	1,255	1,258	17,950	1,202	2,652	1,304	1,348	18,943
望地一丁目	159	350	159	191	4,375	172	372	170	202	4,650
望地二丁目	395	1,096	547	549	8,431	422	1,084	564	520	8,338
勝瀬	245	584	305	279	2,781	279	670	347	323	3,190
中河内	204	713	346	367	1,169	205	675	336	339	1,107
中野一丁目	628	1,665	851	814	9,794	700	1,721	900	821	10,124
中野二丁目	396	1,031	524	507	7,364	437	1,048	538	510	7,486
中野三丁目	112	280	148	132	757	121	268	138	130	724

注) 上今泉は、秘匿地域とするため「x」と表示し、上今泉二丁目に合算している。

資料：IT推進課
(国勢調査)

C-2. 町丁・字別世帯数及び人口（つづき）

（各年10月1日現在）

町丁・字別	平成27年					令和2年				
	世帯数	総数	男	女	人口密度	世帯数	総数	男	女	人口密度
	世帯	人	人	人	人/km ²	世帯	人	人	人	人/km ²
社 家	1,583	3,968	2,014	1,954	2,362	1,705	4,112	2,101	2,011	2,448
今里一丁目	213	600	290	310	5,455	258	740	351	389	6,727
今里二丁目	353	922	472	450	7,683	390	1,043	525	518	8,692
今里三丁目	451	1,259	655	604	6,994	509	1,309	674	635	7,272
上 河 内	120	305	140	165	726	125	318	150	168	757
本 郷	779	2,195	1,083	1,112	713	784	2,176	1,090	1,086	706
門沢橋一丁目	63	190	95	95	792	65	192	94	98	800
門沢橋二丁目	611	1,551	768	783	8,617	712	1,679	850	829	9,328
門沢橋三丁目	420	1,085	550	535	9,042	461	1,147	597	550	9,558
門沢橋四丁目	491	1,210	638	572	8,067	543	1,223	617	606	8,153
門沢橋五丁目	313	824	422	402	8,240	358	913	473	440	9,130
門沢橋六丁目	173	432	235	197	1,878	211	495	265	230	2,152
浜 田 町	480	1,222	593	629	8,729	484	1,197	574	623	8,550
中央一丁目	847	1,693	821	872	8,465	977	1,969	953	1,016	9,845
中央二丁目	519	946	492	454	5,256	515	958	488	470	5,322
中央三丁目	1,706	3,734	1,920	1,814	41,489	1,803	3,723	1,881	1,842	41,367
国分南一丁目	743	1,456	769	687	7,663	786	1,435	755	680	7,553
国分南二丁目	1,459	3,808	1,888	1,920	13,600	1,532	3,921	1,930	1,991	14,004
国分南三丁目	904	2,138	1,089	1,049	8,908	935	2,085	1,064	1,021	8,688
国分南四丁目	561	1,665	822	843	9,794	582	1,620	814	806	9,529
国分北一丁目	1,638	3,577	1,859	1,718	12,775	1,800	3,757	1,900	1,857	13,418
国分北二丁目	921	2,096	1,103	993	10,480	1,009	2,166	1,124	1,042	10,830
国分北三丁目	720	1,888	915	973	6,743	771	1,966	962	1,004	7,021
国分北四丁目	166	443	217	226	3,408	176	470	239	231	3,615
大谷南一丁目	13	43	19	24	331	14	41	19	22	315
大谷南二丁目	242	629	311	318	2,419	261	680	335	345	2,615
大谷南三丁目	519	1,409	672	737	7,828	544	1,440	683	757	8,000
大谷南四丁目	456	1,218	635	583	5,536	490	1,231	643	588	5,595
大谷南五丁目	28	70	34	36	368	27	66	33	33	347
大谷北一丁目	459	1,044	519	525	8,700	479	1,031	498	533	8,592
大谷北二丁目	598	1,487	791	696	8,747	624	1,506	795	711	8,859
大谷北三丁目	698	1,853	943	910	11,581	748	1,907	976	931	11,919
大谷北四丁目	534	1,441	692	749	8,476	565	1,489	720	769	8,759
杉久保南一丁目	532	1,305	648	657	7,676	586	1,258	647	611	7,400
杉久保南二丁目	288	767	396	371	9,588	315	807	404	403	10,088
杉久保南三丁目	410	1,231	600	631	5,595	424	1,198	588	610	5,445
杉久保南四丁目	199	532	250	282	2,660	217	584	280	304	2,920
杉久保南五丁目	107	296	154	142	3,289	114	297	158	139	3,300
杉久保北一丁目	57	167	85	82	879	65	178	94	84	937
杉久保北二丁目	423	988	535	453	5,812	476	1,082	571	511	6,365
杉久保北三丁目	102	335	165	170	985	102	316	155	161	929
杉久保北四丁目	984	2,382	1,149	1,233	9,528	1,010	2,230	1,056	1,174	8,920
杉久保北五丁目	485	1,381	702	679	5,524	589	1,534	767	767	6,136
扇 町	60	100	52	48	625	799	1,803	889	914	11,269
泉 一 丁 目	-	-	-	-	-	323	833	411	422	13,883
泉 二 丁 目	-	-	-	-	-	635	1,620	835	785	7,714
めぐみ町	-	-	-	-	-	287	632	310	322	3,326

資料：IT推進課
（国勢調査）

C-3. 配偶関係別15歳以上人口

（各年10月1日現在）

年 次	総 数	男					女					
		計	未 婚	有配偶	死 別	離 別	計	未 婚	有配偶	死 別	離 別	
	人	人	人	人	人	人	人	人	人	人	人	人
平成12年	100,290	51,180	18,097	30,709	893	1,036	49,110	12,416	30,756	4,127	1,619	
平成17年	105,865	53,913	17,748	32,561	1,118	1,391	51,952	12,141	32,636	4,694	2,088	
平成22年	109,131	54,955	17,685	33,341	1,318	1,611	54,176	12,125	33,460	5,344	2,532	
平成27年	111,812	56,155	18,017	33,707	1,476	1,636	55,657	12,295	33,938	5,963	2,736	
令和2年	116,804	58,320	18,170	34,581	1,449	1,720	58,484	12,970	34,832	6,116	2,935	

注) 1. 「総数」は15歳以上の人口。

2. 「総数」は配偶者関係の不詳を含むため、内訳と一致しない。

資料：IT推進課
（国勢調査）

C-4. 世帯人員別世帯数及び世帯人員

(各年10月1日現在)

年次	総数	1世帯の世帯人員										世帯人員	1世帯当たりの人員
		1人	2人	3人	4人	5人	6人	7人	8人	9人	10人以上		
平成12年	42,721	10,121	10,168	9,253	9,178	2,898	773	280	35	13	2	116,435	2.73
平成17年	46,817	11,621	12,382	10,132	9,013	2,667	721	225	44	12	-	122,529	2.62
平成22年	50,365	13,677	14,141	10,432	8,711	2,509	656	188	41	7	3	126,317	2.51
平成27年	53,368	15,675	15,634	10,577	8,476	2,331	497	131	39	7	1	128,517	2.41
令和2年	58,225	18,881	17,318	10,892	8,429	2,174	409	84	27	8	3	134,141	2.30

注) 「総数」は、寮・寄宿舎の学生・生徒、病院・療養所の入院者、社会施設の入所者等を除く一般世帯についての数値。

資料：IT推進課 (国勢調査)

C-5. 家族類型別世帯数

(1) 全体

(各年10月1日現在)

年次	総数	親族世帯							核家族以外の世帯
		計	核家族世帯				核家族以外の世帯		
			計	夫婦のみ	夫婦と子供	男親と子供		女親と子供	
平成12年	42,721	32,421	28,985	8,050	18,054	515	2,366	3,436	
平成17年	46,817	34,950	31,377	9,642	18,247	638	2,850	3,573	
平成22年	50,365	36,159	32,843	10,949	18,042	658	3,194	3,316	
平成27年	53,368	37,216	34,571	11,984	18,133	767	3,687	2,645	
令和2年	58,225	38,745	36,409	13,173	18,343	784	4,109	2,336	

年次	非親族を含む世帯	単独世帯	うち3世代世帯	うち母子世帯	うち父子世帯
平成12年	179	10,121	2,561	420	80
平成17年	246	11,621	2,486	514	84
平成22年	521	13,677	2,299	599	79
平成27年	456	15,675	1,774	659	94
令和2年	572	18,881	1,430	632	89

(2) うち65歳以上の世帯員がいる世帯

年次	総数	親族世帯							核家族以外の世帯
		計	核家族世帯				核家族以外の世帯		
			計	夫婦のみ	夫婦と子供	男親と子供		女親と子供	
平成12年	8,765	7,480	4,808	2,648	1,373	148	639	2,672	
平成17年	11,881	9,918	7,198	3,894	2,140	218	946	2,720	
平成22年	15,676	12,547	9,863	5,361	2,983	301	1,218	2,684	
平成27年	19,303	14,777	12,526	6,853	3,630	407	1,636	2,251	
令和2年	21,311	15,695	13,738	7,675	3,685	454	1,924	1,957	

年次	非親族を含む世帯	単独世帯	うち3世代世帯	うち夫婦とも65歳以上の高齢夫婦のみの世帯
平成12年	12	1,273	2,152	1,708
平成17年	13	1,950	2,054	2,650
平成22年	90	3,039	1,962	4,010
平成27年	77	4,449	1,610	5,606
令和2年	105	5,511	1,302	6,598

注) 1. 「総数」は、寮・寄宿舎の学生・生徒、病院・療養所の入院者、社会施設の入所者等を除く一般世帯についての数値。

資料：IT推進課 (国勢調査)

2. 「総数」は、世帯の家族類型の不詳を含むため、内訳と一致しない。

3. 母子、父子世帯は、他に世帯員(ひとり親とその子以外の人のこと)がいる世帯は含まない。

C-6. 母子世帯数及び世帯人員

(1) 世帯数

(各年10月1日現在)

	総数	1世帯の子供の数			うち6歳未満の子供のいる世帯	うち18歳未満の子供のいる世帯	1世帯当たり子供の数
		1人	2人	3人以上			
	世帯	世帯	世帯	世帯	世帯	世帯	人
平成12年	420	208	161	51	105	381	1.7
平成17年	514	264	187	63	119	467	1.6
平成22年	599	309	221	69	107	563	1.6
平成27年	659	374	226	59	101	590	1.5
令和2年	632	344	229	59	98	561	1.6

(2) 世帯人員

	総数	1世帯の子供の数			うち6歳未満の子供のいる世帯人員	うち18歳未満の子供のいる世帯人員
		1人	2人	3人以上		
	人	人	人	人	人	人
平成12年	1,113	416	483	214	288	1,034
平成17年	1,359	528	561	270	317	1,262
平成22年	1,572	618	663	291	298	1,498
平成27年	1,670	748	678	244	267	1,524
令和2年	1,619	688	687	244	268	1,476

(3) 他の世帯員がいる世帯を含む場合の世帯数及び世帯人員

年次	世帯数			世帯人員			1世帯当たり子供の数
	総数	うち6歳未満の子供のいる世帯	うち18歳未満の子供のいる世帯	総数	うち6歳未満の子供のいる世帯人員	うち18歳未満の子供のいる世帯人員	
	世帯	世帯	世帯	人	人	人	人
平成12年	-	-	-	-	-	-	-
平成17年	-	-	-	-	-	-	-
平成22年	890	180	835	2,779	612	2,632	1.5
平成27年	887	154	802	2,611	504	2,406	1.5
令和2年	825	144	727	2,385	467	2,153	1.5

資料：IT推進課
(国勢調査)

C-7. 父子世帯数及び世帯人員

(1) 世帯数

(各年10月1日現在)

	総 数	1 世帯の子供の数			うち 6 歳未 満の子供の いる世帯	うち18歳未 満の子供の いる世帯	1 世帯当た り子供の数
		1 人	2 人	3人以上			
	世帯	世帯	世帯	世帯	世帯	世帯	人
平成12年	80	40	34	6	7	67	1.6
平成17年	84	42	32	10	10	73	1.6
平成22年	79	43	30	6	5	67	1.5
平成27年	94	57	30	7	7	79	1.5
令和 2年	89	56	28	5	9	74	1.4

(2) 世帯人員

	総 数	1 世帯の子供の数			うち 6 歳未 満の子供の いる世帯 人員	うち18歳未 満の子供の いる世帯 人員
		1 人	2 人	3人以上		
	人	人	人	人	人	人
平成12年	206	80	102	24	19	179
平成17年	221	84	96	41	27	198
平成22年	201	86	90	25	12	176
平成27年	232	114	90	28	18	202
令和 2年	217	112	84	21	25	187

(3) 他の世帯員がいる世帯を含む場合の世帯数及び世帯人員

年 次	世帯数			世帯人員			1 世帯当た り子供の数
	総 数	うち 6 歳未 満の子供の いる世帯	うち18歳未 満の子供の いる世帯	総 数	うち 6 歳未 満の子供の いる世帯 人員	うち18歳未 満の子供の いる世帯 人員	
	世帯	世帯	世帯	人	人	人	人
平成12年	-	-	-	-	-	-	-
平成17年	-	-	-	-	-	-	-
平成22年	171	26	154	618	125	574	1.5
平成27年	166	21	144	555	87	498	1.5
令和 2年	147	17	123	461	63	397	1.4

資料：IT推進課
(国勢調査)

C-8. 住宅の所有の関係別世帯数及び世帯人員

(1-1) 世帯数

(各年10月1日現在)

年次	総数	住宅に住む世帯							住宅以外に住む世帯
		計	主世帯				間借り		
			計	持ち家	公営・都市機構・公社の借家	民営の借家		給与住宅	
平成12年	42,721	41,317	40,760	26,769	957	11,533	1,501	557	1,404
平成17年	46,817	45,866	45,406	31,065	930	12,345	1,066	460	951
平成22年	50,365	49,696	49,172	33,639	931	13,327	1,275	524	669
平成27年	53,368	52,937	52,169	35,214	811	14,621	1,523	768	431
令和2年	58,225	57,581	56,904	38,704	790	16,146	1,264	677	644

(1-2) 世帯人員

年次	総数	住宅に住む世帯人員							住宅以外に住む世帯人員
		計	主世帯				間借り		
			計	持ち家	公営・都市機構・公社の借家	民営の借家		給与住宅	
平成12年	116,435	114,778	113,592	84,398	2,726	22,781	3,687	1,186	1,657
平成17年	122,529	121,357	120,374	92,389	2,415	23,174	2,396	983	1,172
平成22年	126,317	125,481	124,364	95,424	2,281	24,193	2,466	1,117	836
平成27年	128,517	127,802	126,236	95,972	1,835	25,802	2,627	1,566	715
令和2年	134,141	133,094	131,878	100,871	1,705	27,264	2,038	1,216	1,047

(2-1) うち65歳以上の親族がいる世帯数

年次	総数	住宅に住む世帯							住宅以外に住む世帯
		計	主世帯				間借り		
			計	持ち家	公営・都市機構・公社の借家	民営の借家		給与住宅	
平成12年	8,765	8,733	8,649	7,438	247	925	39	84	32
平成17年	11,881	11,848	11,785	10,296	327	1,127	35	63	33
平成22年	15,676	15,594	15,487	13,506	388	1,543	50	107	82
平成27年	19,303	19,226	19,009	16,439	423	2,064	83	217	77
令和2年	21,311	21,233	21,060	18,543	404	2,072	41	173	78

(2-2) うち65歳以上の親族がいる世帯人員

年次	総数	住宅に住む世帯人員							住宅以外に住む世帯人員
		計	主世帯				間借り		
			計	持ち家	公営・都市機構・公社の借家	民営の借家		給与住宅	
平成12年	25,402	25,346	25,219	22,773	526	1,800	120	127	56
平成17年	31,620	31,562	31,466	28,595	665	2,103	103	96	58
平成22年	38,933	38,798	38,618	34,996	770	2,754	98	180	135
平成27年	44,124	43,976	43,663	39,203	832	3,468	160	313	148
令和2年	46,093	45,950	45,686	41,335	750	3,516	85	264	143

注) 1. 「総数」は、寮・寄宿舎の学生・生徒、病院・療養所の入院者、社会施設の入所者等を除く一般世帯についての数値。
 2. 「住宅以外」とは、会社等の単身寮及び旅館や工場等の居住用でない建物のことをいう。

資料：IT推進課
(国勢調査)

C-9. 住宅の建て方別世帯数及び世帯人員

(1) 世帯数

(各年10月1日現在)

年次	総数	一戸建て	長屋建て	共同住宅						その他
				計	1・2階建て	3～5階建て	6～10階建て	11～14階建て	15階以上	
平成12年	41,317	21,899	715	18,626	6,106	6,508	3,264	2,748	-	77
平成17年	45,866	23,215	753	21,838	6,500	6,794	4,016	3,965	563	60
平成22年	49,696	24,799	628	24,190	6,775	7,605	4,728	4,505	577	73
平成27年	52,937	26,311	554	26,039	7,196	8,305	5,012	4,962	564	33
令和2年	57,581	27,757	481	29,309	7,748	9,496	5,270	5,031	1,764	34

(2) 世帯人員

年次	総数	一戸建て	長屋建て	共同住宅						その他
				計	1・2階建て	3～5階建て	6～10階建て	11～14階建て	15階以上	
平成12年	114,778	69,217	1,857	43,518	11,139	15,834	8,993	7,552	-	186
平成17年	121,357	70,359	1,801	49,046	11,226	15,118	10,569	10,710	1,423	151
平成22年	125,481	72,234	1,420	51,668	11,491	15,298	11,745	11,644	1,490	142
平成27年	127,802	73,597	1,215	52,910	12,038	15,772	11,602	12,047	1,451	80
令和2年	133,094	74,908	1,078	57,023	12,472	16,842	11,414	11,860	4,435	85

注) 1. 「総数」は、住宅に住む世帯及び世帯人員についての数値。
 2. 平成12年の「11～14階建て」は、「15階以上」を含む。

資料：IT推進課
 (国勢調査)

C-10. 国籍別外国人数

(各年10月1日現在)

年次	総数			韓国、朝鮮			中国			フィリピン		
	総数	男	女	計	男	女	計	男	女	計	男	女
平成12年	1,197	667	530	250	126	124	137	67	70	63	8	55
平成17年	1,667	934	733	269	130	139	224	99	125	118	33	85
平成22年	1,803	874	929	262	126	136	304	135	169	171	33	138
平成27年	1,960	941	1,019	229	103	126	358	143	215	180	43	137
令和2年	2,431	1,248	1,183	212	105	107	494	218	276	202	48	154

年次	タイ			インドネシア			ベトナム			インド		
	計	男	女	計	男	女	計	男	女	計	男	女
平成12年	103	58	45	-	-	-	-	-	-	-	-	-
平成17年	135	85	50	5	1	4	84	46	38	-	-	-
平成22年	64	19	45	16	4	12	125	62	63	-	-	-
平成27年	74	20	54	11	3	8	211	102	109	173	107	66
令和2年	59	11	48	46	18	28	309	173	136	196	119	77

年次	ネパール			イギリス			アメリカ			ブラジル		
	計	男	女	計	男	女	計	男	女	計	男	女
平成12年	-	-	-	18	10	8	67	45	22	186	111	75
平成17年	-	-	-	19	10	9	92	54	38	153	82	71
平成22年	-	-	-	28	18	10	65	38	27	169	91	78
平成27年	-	-	-	23	15	8	72	46	26	149	81	68
令和2年	48	27	21	16	12	4	66	46	20	130	70	60

年次	ペルー			その他		
	計	男	女	計	男	女
平成12年	99	58	41	104	70	34
平成17年	115	60	55	453	334	119
平成22年	93	48	45	506	300	206
平成27年	96	47	49	384	231	153
令和2年	96	53	43	557	348	209

注) 「その他」の平成12年は、無国籍及び国名不詳を含まないため、「総数」と内訳が一致しない。平成17年～令和2年は、無国籍及び国名不詳を含む。

資料：IT推進課
 (国勢調査)

C-11. 労働力状態別15歳以上人口

(1) 総数

(各年10月1日現在)

年次	総数	労働力人口							完全失業者	非労働力人口
		計	就業者					休業者		
			計	主に仕事	家事のほか仕事	通学のかたわら仕事				
平成12年	100,290	62,949	60,055	50,432	7,763	1,188	672	2,894	35,939	
平成17年	105,865	64,397	60,724	49,667	8,777	1,445	835	3,673	37,755	
平成22年	109,131	63,378	59,679	48,698	8,746	1,319	916	3,699	39,286	
平成27年	111,812	59,948	57,635	46,111	9,222	1,350	952	2,313	40,770	
令和2年	116,804	64,000	61,753	49,766	8,673	1,712	1,602	2,247	39,472	

(2) 男

年次	総数	労働力人口							完全失業者	非労働力人口
		計	就業者					休業者		
			計	主に仕事	家事のほか仕事	通学のかたわら仕事				
平成12年	51,180	39,681	37,762	36,434	323	623	382	1,919	10,375	
平成17年	53,913	39,892	37,469	35,725	513	799	432	2,423	11,170	
平成22年	54,955	38,609	36,096	34,327	615	693	461	2,513	12,549	
平成27年	56,155	35,512	34,002	32,155	750	697	400	1,510	14,454	
令和2年	58,320	36,710	35,311	32,933	787	863	728	1,399	14,307	

(3) 女

年次	総数	労働力人口							完全失業者	非労働力人口
		計	就業者					休業者		
			計	主に仕事	家事のほか仕事	通学のかたわら仕事				
平成12年	49,110	23,268	22,293	13,998	7,440	565	290	975	25,564	
平成17年	51,952	24,505	23,255	13,942	8,264	646	403	1,250	26,585	
平成22年	54,176	24,769	23,583	14,371	8,131	626	455	1,186	26,737	
平成27年	55,657	24,436	23,633	13,956	8,472	653	552	803	26,316	
令和2年	58,484	27,290	26,442	16,833	7,886	849	874	848	25,165	

注) 1. 「総数」は、15歳以上の人口。

資料：IT推進課

2. 「総数」は、労働力状態の不詳を含むため、内訳と一致しない。

(国勢調査)

3. 「非労働力人口」は、15歳以上の仕事をしていない者のうち、休業者・失業者以外の者(労働力状態の不詳を除く)。

C-12. 産業分類別15歳以上就業者数

(各年10月1日現在)

年次	総数			第一次産業					
	総数	男	女	農業			林業		
				計	男	女	計	男	女
平成12年	60,055	37,762	22,293	924	497	427	2	2	-
平成17年	60,724	37,469	23,255	904	516	388	2	2	-
平成22年	59,679	36,096	23,583	741	452	289	4	4	-
平成27年	57,635	34,002	23,633	719	420	299	8	7	1
令和2年	61,753	35,311	26,442	679	395	284	5	4	1

年次	第一次産業			第二次産業					
	漁業			鉱業、採石業、砂利採取業			建設業		
	計	男	女	計	男	女	計	男	女
平成12年	3	2	1	17	13	4	4,975	4,262	713
平成17年	2	2	-	3	3	-	4,478	3,807	671
平成22年	3	2	1	6	6	-	3,751	3,179	572
平成27年	-	-	-	8	8	-	3,401	2,843	558
令和2年	1	1	-	6	6	-	3,546	2,921	625

年次	第二次産業			第三次産業					
	製造業			電気・ガス・熱供給・水道業			情報通信業		
	計	男	女	計	男	女	計	男	女
平成12年	14,441	10,602	3,839	301	259	42	-	-	-
平成17年	11,961	8,948	3,013	218	190	28	2,533	2,016	517
平成22年	11,256	8,544	2,712	207	184	23	2,652	2,118	534
平成27年	10,900	8,189	2,711	197	171	26	2,443	1,996	447
令和2年	12,006	9,011	2,995	208	172	36	3,007	2,372	635

年次	第三次産業								
	運輸業、郵便業			卸売業、小売業			金融業、保険業		
	計	男	女	計	男	女	計	男	女
平成12年	4,418	3,376	1,042	12,700	6,252	6,448	1,583	682	901
平成17年	3,956	3,042	914	9,978	4,834	5,144	1,398	624	774
平成22年	4,177	3,188	989	9,403	4,619	4,784	1,476	593	883
平成27年	3,653	2,754	899	8,547	4,035	4,512	1,259	506	753
令和2年	4,415	3,135	1,280	8,558	3,821	4,737	1,228	509	719

年次	第三次産業								
	不動産業、物品賃貸業			学術研究、専門・技術サービス			宿泊業、飲食サービス業		
	計	男	女	計	男	女	計	男	女
平成12年	932	623	309	-	-	-	-	-	-
平成17年	1,091	744	347	-	-	-	2,565	1,058	1,507
平成22年	1,310	840	470	3,102	2,302	800	3,224	1,217	2,007
平成27年	1,354	865	489	2,533	1,823	710	3,020	1,071	1,949
令和2年	1,568	977	591	2,514	1,716	798	3,185	1,082	2,103

注) 1. 市内在住者の就業状況を表す数値。

資料: IT推進課

2. 平成12年の「運輸業」は情報通信業、「卸売業・小売業」は飲食業、「サービス業」は(国勢調査) 宿泊業、教育、学習支援業、医療、福祉、複合サービス事業をそれぞれ含む。

C-12. 産業分類別15歳以上就業者数（つづき）

（各年10月1日現在）

年次	第三次産業								
	生活関連サービス業、娯楽業			教育、学習支援業			医療、福祉		
	計	男	女	計	男	女	計	男	女
	人	人	人	人	人	人	人	人	人
平成12年	-	-	-	-	-	-	-	-	-
平成17年	-	-	-	2,574	1,138	1,436	4,222	1,007	3,215
平成22年	1,862	718	1,144	2,725	1,171	1,554	5,177	1,274	3,903
平成27年	1,779	718	1,061	2,655	1,147	1,508	5,797	1,419	4,378
令和2年	1,796	695	1,101	3,042	1,296	1,746	7,258	1,795	5,463

年次	第三次産業								
	複合サービス事業			サービス業（他に分類されないもの）			公務（他に分類されるものを除く）		
	計	男	女	計	男	女	計	男	女
	人	人	人	人	人	人	人	人	人
平成12年	-	-	-	17,036	9,261	7,775	2,216	1,620	596
平成17年	426	251	175	11,308	7,136	4,172	2,137	1,581	556
平成22年	233	124	109	4,285	2,930	1,355	1,958	1,424	534
平成27年	386	209	177	4,259	2,791	1,468	1,939	1,379	560
令和2年	364	187	177	4,365	2,777	1,588	2,166	1,484	682

年次	分類不能の産業		
	計	男	女
	人	人	人
平成12年	507	311	196
平成17年	968	570	398
平成22年	2,127	1,207	920
平成27年	2,778	1,651	1,127
令和2年	1,836	955	881

（再掲）

年次	第一次産業			第二次産業			第三次産業		
	総数	男	女	総数	男	女	総数	男	女
	人	人	人	人	人	人	人	人	人
平成12年	-	-	-	-	-	-	-	-	-
平成17年	908	520	388	16,442	12,758	3,684	42,406	23,621	18,785
平成22年	748	458	290	15,013	11,729	3,284	41,791	22,702	19,089
平成27年	727	427	300	14,309	11,040	3,269	39,821	20,884	18,937
令和2年	685	400	285	15,558	11,938	3,620	43,674	22,018	21,656

注) 1. 市内在住者の就業状況を表す数値。

資料：IT推進課

2. 平成12年の「運輸業」は情報通信業、「卸売業・小売業」は飲食業、「サービス業」は（国勢調査）宿泊業、教育、学習支援業、医療、福祉、複合サービス事業をそれぞれ含む。

C-13. 従業上の地位別15歳以上就業者数

(1) 総数

(各年10月1日現在)

年次	総数	雇用者				役員	雇人の ある業主	雇人の ない業主	家族 従業者	家庭 内職者
		計	正規職員 ・従業員	労働者派遣 事業所の 派遣社員	パート・ アルバイト・ その他					
平成12年	60,055	...	-	-	-
平成17年	60,724	52,528	43,603	-	-	2,326	1,357	2,818	1,590	92
平成22年	59,679	51,457	33,330	2,067	16,060	2,635	819	2,695	1,099	57
平成27年	57,635	49,187	31,162	1,942	16,083	2,339	668	2,731	902	37
令和2年	61,753	53,845	34,805	1,988	17,052	2,597	660	2,739	858	48

(2) 男

年次	総数	雇用者				役員	雇人の ある業主	雇人の ない業主	家族 従業者	家庭 内職者
		計	正規職員 ・従業員	労働者派遣 事業所の 派遣社員	パート・ アルバイト・ その他					
平成12年	-	-	-
平成17年	37,469	31,947	28,677	-	-	1,852	1,175	2,183	301	7
平成22年	36,096	30,535	24,922	938	4,675	2,121	676	2,000	208	5
平成27年	34,002	28,269	22,887	896	4,486	1,853	547	1,999	180	3
令和2年	35,311	30,019	24,392	978	4,649	2,022	535	1,974	172	6

(3) 女

年次	総数	雇用者				役員	雇人の ある業主	雇人の ない業主	家族 従業者	家庭 内職者
		計	正規職員 ・従業員	労働者派遣 事業所の 派遣社員	パート・ アルバイト・ その他					
平成12年	-	-	-
平成17年	23,255	20,581	14,926	-	-	474	182	635	1,289	85
平成22年	23,583	20,922	8,408	1,129	11,385	514	143	695	891	52
平成27年	23,633	20,918	8,275	1,046	11,597	486	121	732	722	34
令和2年	26,442	23,826	10,413	1,010	12,403	575	125	765	686	42

注) 1. 「総数」は、15歳以上の就業者数。

2. 「総数」は、従業上の地位の不詳を含むため、内訳と一致しない。

資料：IT推進課
(国勢調査)

C-14. 常住地又は従業地・通学地による人口

(1) 常住地による人口（夜間人口）

(各年10月1日現在)

年次	総数			自宅で従業			自宅外の市内で従業・通学		
	総数	男	女	計	男	女	計	男	女
平成12年	117,449	60,090	57,359	4,432	2,411	2,021	28,616	14,302	14,314
平成17年	123,745	63,073	60,672	4,100	2,284	1,816	28,267	13,734	14,533
平成22年	127,707	64,483	63,224	3,644	2,053	1,591	27,246	12,687	14,559
平成27年	130,190	65,620	64,570	3,664	2,020	1,644	25,462	11,440	14,022
令和2年	136,516	68,631	67,885	4,500	2,665	1,835	26,021	11,484	14,537

年次	県内他市で従業・通学			他県で従業・通学			通勤も通学もしていない		
	計	男	女	計	男	女	計	男	女
平成12年	34,124	22,710	11,414	10,412	7,542	2,870	38,463	12,001	26,462
平成17年	34,065	22,466	11,599	10,156	7,338	2,818	43,444	14,400	29,044
平成22年	33,612	21,713	11,899	9,530	6,813	2,717	44,777	15,879	28,898
平成27年	31,812	20,207	11,605	9,294	6,587	2,707	44,706	16,736	27,970
令和2年	33,821	20,844	12,977	9,271	6,384	2,887	43,659	16,657	27,002

年次	従業地・通学地不詳		
	総数	男	女
平成12年	-	-	-
平成17年	-	-	-
平成22年	7,244	4,263	2,981
平成27年	15,013	8,473	6,540
令和2年	18,480	10,148	8,332

(2) 従業地、通学地による人口（昼間人口）

年次	総数			県内他市に常住			他県に常住		
	総数	男	女	総数	男	女	総数	男	女
平成12年	103,748	50,772	52,976	28,842	19,293	9,549	1,993	1,641	352
平成17年	113,136	55,359	57,777	30,830	19,854	10,976	2,782	2,236	546
平成22年	117,350	57,013	60,337	30,164	18,928	11,236	2,621	2,128	493
平成27年	123,289	60,523	62,766	31,153	19,254	11,899	3,052	2,443	609
令和2年	128,095	62,624	65,471	31,866	18,978	12,888	2,805	2,243	562

注) 1. 「総数」は、労働力状態の不詳を含むため、内訳と一致しない。

資料：IT推進課

2. 平成17年までの「県内他市で従業・通学」は、従業地・通学地の不詳を含む。

(国勢調査)

C-15. 昼夜間人口及び流入出人口

(各年10月1日現在)

年次	常住地による人口 (夜間人口) A			市外からの通勤・通学者数 (流入人口) B			市外への通勤・通学者数 (流出人口) C		
	総数	男	女	総数	男	女	総数	男	女
	人	人	人	人	人	人	人	人	人
平成12年	117,449	60,090	57,359	30,835	20,934	9,901	44,536	30,252	14,284
平成17年	123,745	63,073	60,672	33,612	22,090	11,522	44,221	29,804	14,417
平成22年	127,707	64,483	63,224	32,785	21,056	11,729	43,142	28,526	14,616
平成27年	130,190	65,620	64,570	34,205	21,697	12,508	41,106	26,794	14,312
令和2年	136,516	68,631	67,885	34,671	21,221	13,450	43,092	27,228	15,864

年次	流入超過人口 B-C			従業地・通学地による人口 (昼間人口) D = A + B - C			昼夜間人口比率 D/A × 100		
	総数	男	女	総数	男	女	総数	男	女
	人	人	人	人	人	人	%	%	%
平成12年	△13,701	△9,318	△4,383	103,748	50,772	52,976	88.3	84.5	92.4
平成17年	△10,609	△7,714	△2,895	113,136	55,359	57,777	91.4	87.8	95.2
平成22年	△10,357	△7,470	△2,887	117,350	57,013	60,337	91.9	88.4	95.4
平成27年	△6,901	△5,097	△1,804	123,289	60,523	62,766	94.7	92.2	97.2
令和2年	△8,421	△6,007	△2,414	128,095	62,624	65,471	93.8	91.2	96.4

注) 「常住地による人口(夜間人口)」は、労働力状態の不詳を含む。

資料: IT推進課
(国勢調査)

C-16. 年齢(5歳階級)別昼間人口

(各年10月1日現在)

年次	総数	15歳未満	15~19歳	20~24歳	25~29歳	30~34歳
平成12年	103,748	16,897	4,896	6,195	9,760	8,901
平成17年	113,136	17,577	4,283	5,881	8,198	10,467
平成22年	117,350	17,929	4,282	4,698	7,084	8,533
平成27年	123,289	17,658	4,751	4,660	6,546	7,681
令和2年	128,095	17,502	5,178	5,352	6,399	7,002

年次	35~39歳	40~44歳	45~49歳	50~54歳	55~59歳	60~64歳
平成12年	7,573	6,265	7,438	9,344	7,819	6,391
平成17年	9,552	7,990	6,497	7,665	9,516	8,183
平成22年	10,394	9,397	7,759	6,480	7,589	9,349
平成27年	9,055	10,904	9,833	7,977	6,537	7,479
令和2年	7,872	9,012	10,764	9,616	7,686	6,294

年次	65~69歳	70~74歳	75~79歳	80~84歳	85歳以上
平成12年	4,583	3,153	2,066	1,303	1,164
平成17年	6,547	4,449	2,960	1,792	1,579
平成22年	8,221	6,329	4,136	2,603	2,206
平成27年	9,283	8,002	5,887	3,579	2,965
令和2年	7,501	9,024	7,402	5,134	4,305

(再掲)

年次	年齢(3区分)別人口			年齢(3区分)別構成比		
	15歳未満	15~64歳	65歳以上	15歳未満	15~64歳	65歳以上
平成12年	16,897	74,582	12,269	16.3	71.9	11.8
平成17年	17,577	78,232	17,327	15.5	69.1	15.3
平成22年	17,929	75,565	23,495	15.3	64.4	20.0
平成27年	17,658	75,423	29,716	14.3	61.2	24.1
令和2年	17,502	75,175	33,366	13.7	58.7	26.0

注) 「総数」は、労働力状態の不詳と従業地・通学地の不詳で、市に在住している者を含む。

資料: IT推進課
(国勢調査)

D 事業所

D-1. 産業分類別事業所数及び従業者数

年次	総数		第一次産業		第二次産業					
			農業、林業、漁業		鉱業、採石業、砂利採取業		建設業		製造業	
	事業所数	従業者数	事業所数	従業者数	事業所数	従業者数	事業所数	従業者数	事業所数	従業者数
平成21年	事業所 4,339	人 56,207	事業所 12	人 73	事業所 2	人 2	事業所 431	人 3,166	事業所 280	人 8,804
平成24年	4,055	53,916	11	45	-	-	395	2,515	250	13,188
平成26年	4,361	59,848	11	73	1	47	408	2,475	266	9,883
平成28年	4,398	58,600	10	49	-	-	397	2,277	247	9,206
令和3年	4,386	60,198	13	71	-	-	408	2,396	250	8,333

年次	第三次産業									
	電気・ガス・熱供給・水道業		情報通信業		運輸業、郵便業		卸売業、小売業		金融業、保険業	
	事業所数	従業者数	事業所数	従業者数	事業所数	従業者数	事業所数	従業者数	事業所数	従業者数
平成21年	事業所 4	人 89	事業所 41	人 451	事業所 163	人 4,827	事業所 944	人 10,713	事業所 50	人 1,253
平成24年	-	-	37	207	151	4,781	906	12,583	50	871
平成26年	5	96	34	250	157	4,951	932	12,885	52	1,039
平成28年	1	4	35	240	169	5,120	1,091	12,132	55	1,135
令和3年	1	5	50	529	180	6,495	1,000	12,156	47	627

年次	第三次産業									
	不動産業、物品賃貸業		学術研究、専門・技術サービス業		宿泊業、飲食サービス業		生活関連サービス業、娯楽業		教育、学習支援業	
	事業所数	従業者数	事業所数	従業者数	事業所数	従業者数	事業所数	従業者数	事業所数	従業者数
平成21年	事業所 556	人 1,409	事業所 186	人 5,674	事業所 550	人 5,180	事業所 363	人 2,548	事業所 172	人 1,880
平成24年	534	1,340	157	744	522	5,160	345	2,465	144	829
平成26年	559	1,410	164	5,064	555	5,760	370	2,300	199	1,894
平成28年	472	1,260	165	5,236	572	6,919	376	2,689	173	1,169
令和3年	490	1,495	179	5,414	491	6,222	381	2,493	190	1,333

年次	第三次産業							
	医療、福祉		複合サービス事業		サービス業 (他に分類されないもの)		公務 (他に分類されないもの)	
	事業所数	従業者数	事業所数	従業者数	事業所数	従業者数	事業所数	従業者数
平成21年	事業所 292	人 5,161	事業所 14	人 168	事業所 265	人 3,947	事業所 14	人 862
平成24年	292	5,520	15	182	246	3,486	-	-
平成26年	358	7,005	14	363	260	3,506	16	847
平成28年	374	7,002	15	386	246	3,776	-	-
令和3年	411	8,386	15	171	280	4,072	-	-

(再掲)

年次	第一次産業		第二次産業		第三次産業	
	事業所数	従業者数	事業所数	従業者数	事業所数	従業者数
平成21年	事業所 12	人 73	事業所 713	人 11,972	事業所 3,614	人 44,162
平成24年	11	45	645	15,703	3,399	38,168
平成26年	11	73	675	12,405	3,675	47,370
平成28年	10	49	644	11,483	3,744	47,068
令和3年	13	71	658	10,729	3,715	49,398

注) 1. 平成21年、平成26年は7月1日、平成24年は2月1日、平成28年、令和3年は6月1日現在。

2. 平成24年、平成28年、令和3年の「総数」は、「公務(他に分類されないもの)」を含まない。

資料: IT推進課
(経済センサス-活動調査)
(経済センサス-基礎調査)

D-2. 従業者規模別事業所数及び従業者数

年次	総数		1～4人		5～9人		10～19人		20～29人	
	事業所数	従業者数	事業所数	従業者数	事業所数	従業者数	事業所数	従業者数	事業所数	従業者数
平成21年	4,255	53,222	2,348	5,011	828	5,389	513	6,906	232	5,503
平成24年	4,055	53,916	2,211	4,646	799	5,264	491	6,618	217	5,140
平成26年	4,361	59,848	2,340	4,877	811	5,301	578	7,779	268	6,403
平成28年	4,398	58,600	2,275	4,958	870	5,772	609	8,344	249	5,984
令和3年	4,386	60,198	2,223	4,671	845	5,638	639	8,690	262	6,246

年次	30～49人		50～99人		100人以上		派遣・下請従業者のみ	
	事業所数	従業者数	事業所数	従業者数	事業所数	従業者数	事業所数	従業者数
平成21年	156	5,888	85	5,705	80	18,820	13	-
平成24年	178	6,530	81	5,563	60	20,155	18	-
平成26年	189	7,055	100	6,890	63	21,543	12	-
平成28年	192	7,108	116	7,725	60	18,709	27	-
令和3年	215	8,006	114	7,784	61	19,163	27	-

- 注) 1. 当該事業所に所属する従業者が1人もいなく、他の会社など別経営の事業所から派遣されている人のみで事業活動が行われている事業所も事業所とする。資料：IT推進課(経済センサス-基礎調査)
2. 平成21年、平成26年は7月1日、平成24年は2月1日、平成28年、令和3年は6月1日現在。(経済センサス-活動調査)

D-3. 町丁・字別、産業分類別事業所数（大谷～中河内）

（令和3年6月1日現在）

町丁・字名	総数	第二次産業			第三次産業				
		第一次産業 農林漁業	鉱業、採石業、砂利採取業	建設業	製造業	電気・ガス・熱供給・水道業	情報通信業	運輸業、郵便業	卸売業、小売業
総数	4,386	13	-	408	250	1	50	180	1,000
大谷	7	1	-	-	-	-	-	1	1
国分寺台1丁目	28	-	-	5	1	-	-	-	5
国分寺台2丁目	39	-	-	1	-	-	-	-	15
国分寺台3丁目	12	-	-	-	-	-	-	-	3
国分寺台4丁目	9	-	-	-	-	-	-	-	2
国分寺台5丁目	12	-	-	1	-	-	1	-	3
中新田	21	-	-	-	-	-	-	1	5
中新田一丁目	29	-	-	2	-	-	-	1	6
中新田二丁目	64	-	-	4	1	-	-	-	14
中新田三丁目	62	2	-	6	3	-	1	-	18
中新田四丁目	23	-	-	3	1	-	-	-	5
中新田五丁目	26	-	-	3	2	-	-	9	5
さつき町	24	1	-	2	-	-	-	1	4
河原口	33	-	-	1	-	-	-	-	2
河原口一丁目	34	-	-	1	-	-	2	-	7
河原口二丁目	65	-	-	6	-	-	2	2	11
河原口三丁目	27	-	-	5	1	-	-	1	6
河原口四丁目	20	-	-	-	1	-	-	3	7
河原口五丁目	17	-	-	2	-	-	-	1	6
上郷	19	-	-	1	-	-	-	6	3
上郷一丁目	58	1	-	5	1	-	-	1	9
上郷二丁目	1	-	-	-	-	-	-	-	-
上郷三丁目	14	-	-	3	5	-	-	-	1
上郷四丁目	19	-	-	-	8	-	-	4	3
下今泉	3	-	-	-	-	-	-	-	-
下今泉一丁目	42	-	-	4	5	-	-	1	8
下今泉二丁目	10	-	-	3	-	-	-	2	3
下今泉三丁目	13	-	-	2	1	-	-	-	2
下今泉四丁目	15	-	-	2	2	-	-	-	5
下今泉五丁目	16	-	-	2	1	-	-	-	5
上今泉	1	-	-	-	-	-	-	-	-
上今泉一丁目	27	1	-	6	-	-	-	-	2
上今泉二丁目	31	-	-	5	1	-	1	-	4
上今泉三丁目	26	-	-	5	1	-	1	3	7
上今泉四丁目	43	-	-	6	4	-	-	-	6
上今泉五丁目	19	-	-	1	1	-	-	-	5
上今泉六丁目	39	1	-	12	1	-	2	4	2
柏ヶ谷	152	-	-	9	11	-	2	10	28
東柏ヶ谷一丁目	72	-	-	7	3	-	-	1	17
東柏ヶ谷二丁目	151	-	-	12	3	-	2	1	26
東柏ヶ谷三丁目	108	-	-	5	1	-	-	1	21
東柏ヶ谷四丁目	48	-	-	6	6	-	-	2	7
東柏ヶ谷五丁目	56	-	-	5	6	-	1	-	14
東柏ヶ谷六丁目	45	-	-	4	4	-	-	1	10
望地一丁目	6	-	-	-	2	-	-	-	-
望地二丁目	8	-	-	1	1	-	-	-	2
勝瀬	21	-	-	3	-	-	-	-	1
中河内	19	-	-	4	1	-	1	-	2

資料：IT推進課
（経済センサス-活動調査）

D-3. 町丁・字別、産業分類別事業所数（大谷～中河内）（つづき）

（令和3年6月1日現在）

町丁・字名	第三次産業									
	金融業, 保険業	不動産 業, 物品 賃貸業	学術研究, 専門・技術 サービス業	宿泊業, 飲食サー ビス業	生活関連 サービス 業, 娯楽業	教育, 学 習支援業	医療, 福祉	複合サー ビス事業	サービス業 (他に分類さ れないもの)	公務(他に分 類されるもの を除く)
総 数	47	490	179	491	381	190	411	15	280	-
大 谷	-	1	-	2	-	-	1	-	-	-
国分寺台1丁目	1	-	3	1	3	4	3	-	2	-
国分寺台2丁目	1	1	-	4	4	4	8	-	1	-
国分寺台3丁目	-	1	-	2	2	1	3	-	-	-
国分寺台4丁目	-	1	-	1	2	3	-	-	-	-
国分寺台5丁目	-	-	2	-	-	-	4	1	-	-
中 新 田	-	1	-	1	2	-	8	-	3	-
中新田一丁目	-	5	2	3	2	-	3	1	4	-
中新田二丁目	1	13	-	9	10	4	3	-	5	-
中新田三丁目	-	6	3	7	4	1	7	-	4	-
中新田四丁目	-	4	1	5	2	1	-	-	1	-
中新田五丁目	-	3	-	1	-	-	-	-	3	-
さつき町	-	1	-	1	2	1	8	-	3	-
河 原 口	1	2	2	7	2	-	16	-	-	-
河原口一丁目	2	3	1	6	2	2	6	-	2	-
河原口二丁目	2	7	4	3	4	3	9	2	10	-
河原口三丁目	-	4	1	1	2	1	2	-	3	-
河原口四丁目	-	1	4	-	2	-	-	-	2	-
河原口五丁目	-	-	1	1	2	1	3	-	-	-
上 郷	-	3	-	2	1	1	-	-	2	-
上郷一丁目	-	20	5	1	4	5	1	-	5	-
上郷二丁目	-	-	-	-	1	-	-	-	-	-
上郷三丁目	-	-	-	1	-	1	1	-	2	-
上郷四丁目	-	1	-	2	-	-	-	-	1	-
下 今 泉	-	-	2	-	-	-	-	-	1	-
下今泉一丁目	-	9	2	3	3	-	2	-	5	-
下今泉二丁目	-	1	-	-	1	-	-	-	-	-
下今泉三丁目	-	4	1	1	2	-	-	-	-	-
下今泉四丁目	-	-	-	3	-	-	1	-	2	-
下今泉五丁目	-	2	1	1	2	1	1	-	-	-
上 今 泉	-	-	-	-	-	1	-	-	-	-
上今泉一丁目	-	1	2	-	4	5	4	-	2	-
上今泉二丁目	2	6	4	1	-	1	5	-	1	-
上今泉三丁目	-	4	1	-	1	-	1	-	2	-
上今泉四丁目	1	8	3	2	1	2	7	-	3	-
上今泉五丁目	1	-	4	1	1	1	3	-	1	-
上今泉六丁目	1	3	-	1	5	3	3	-	1	-
柏 ケ 谷	-	15	5	19	17	8	21	1	6	-
東柏ケ谷一丁目	-	6	4	11	6	4	10	1	2	-
東柏ケ谷二丁目	3	16	7	37	17	4	17	1	5	-
東柏ケ谷三丁目	1	7	2	29	18	4	17	-	2	-
東柏ケ谷四丁目	-	20	1	1	3	-	2	-	-	-
東柏ケ谷五丁目	-	-	1	4	7	6	7	-	5	-
東柏ケ谷六丁目	-	1	2	14	6	1	2	-	-	-
望地一丁目	-	1	-	-	1	-	2	-	-	-
望地二丁目	-	2	-	-	-	-	2	-	-	-
勝 瀬	-	4	-	4	-	2	3	-	4	-
中 河 内	-	1	2	-	1	-	4	2	1	-

資料：IT推進課
(経済センサス-活動調査)

D-3. 町丁・字別、産業分類別事業所数（中野～めぐみ町）

（令和3年6月1日現在）

町丁・字名	総数	第一次産業		第二次産業			第三次産業			
		農林漁業	鉱業、採石業、砂利採取業	建設業	製造業	電気・ガス・熱供給・水道業	情報通信業	運輸業、郵便業	卸売業、小売業	
	事業所	事業所	事業所	事業所	事業所	事業所	事業所	事業所	事業所	
中野	1	-	-	-	-	-	-	-	-	
中野一丁目	50	-	-	9	2	-	-	2	9	
中野二丁目	43	-	-	4	8	-	-	1	11	
中野三丁目	23	1	-	2	4	-	-	5	3	
社家	175	-	-	24	24	-	2	16	31	
今里一丁目	13	-	-	2	1	-	-	1	4	
今里二丁目	23	-	-	2	3	-	1	3	7	
今里三丁目	33	-	-	5	2	-	1	5	5	
上河内	38	-	-	-	3	-	-	7	7	
本郷	261	-	-	34	50	-	3	25	45	
門沢橋一丁目	23	-	-	8	-	-	-	4	7	
門沢橋二丁目	42	-	-	6	2	1	-	2	6	
門沢橋三丁目	23	-	-	3	5	-	-	2	6	
門沢橋四丁目	32	-	-	7	1	-	-	-	2	
門沢橋五丁目	17	-	-	6	-	-	-	1	-	
門沢橋六丁目	53	-	-	4	12	-	-	7	11	
浜田町	21	-	-	1	-	-	-	-	7	
中央一丁目	327	-	-	14	-	-	3	-	105	
中央二丁目	243	-	-	5	3	-	9	2	62	
中央三丁目	188	-	-	12	3	-	3	2	31	
国分南一丁目	101	-	-	7	1	-	3	-	10	
国分南二丁目	37	-	-	4	2	-	1	2	5	
国分南三丁目	46	-	-	2	1	-	-	-	8	
国分南四丁目	23	1	-	3	1	-	1	-	2	
国分北一丁目	34	-	-	6	-	-	-	1	5	
国分北二丁目	37	-	-	3	1	-	1	1	10	
国分北三丁目	23	-	-	1	2	-	-	1	4	
国分北四丁目	11	-	-	3	-	-	-	1	2	
大谷南一丁目	7	-	-	1	-	-	-	-	1	
大谷南二丁目	18	-	-	2	2	-	-	-	3	
大谷南三丁目	26	-	-	8	1	-	-	-	4	
大谷南四丁目	19	1	-	5	1	-	-	-	2	
大谷南五丁目	34	-	-	-	-	-	-	1	20	
大谷北一丁目	28	-	-	2	1	-	1	2	11	
大谷北二丁目	29	-	-	2	3	-	1	-	3	
大谷北三丁目	20	1	-	7	1	-	-	2	3	
大谷北四丁目	33	-	-	5	1	-	1	-	5	
杉久保南一丁目	33	-	-	4	5	-	-	4	3	
杉久保南二丁目	13	-	-	4	1	-	-	-	1	
杉久保南三丁目	21	-	-	4	2	-	1	2	2	
杉久保南四丁目	19	1	-	2	-	-	-	1	7	
杉久保南五丁目	10	-	-	1	2	-	-	1	-	
杉久保北一丁目	11	-	-	5	1	-	-	-	2	
杉久保北二丁目	55	-	-	9	8	-	-	5	7	
杉久保北三丁目	8	-	-	2	-	-	-	-	4	
杉久保北四丁目	39	1	-	5	3	-	-	1	13	
杉久保北五丁目	13	-	-	3	-	-	-	2	2	
扇町	293	-	-	3	-	-	1	2	172	
泉一丁目	9	-	-	-	2	-	-	2	2	
泉二丁目	32	-	-	-	6	-	1	5	3	
めぐみ町	41	-	-	2	-	-	-	2	7	

資料：IT推進課
（経済センサス-活動調査）

D-3. 町丁・字別、産業分類別事業所数（中野～めぐみ町）（つづき）

（令和3年6月1日現在）

町丁・字名	第三次産業									
	金融業, 保険業	不動産 業, 物品 賃貸業	学術研究, 専門・技術 サービス業	宿泊業, 飲食サー ビス業	生活関連 サービス 業, 娯楽業	教育, 学 習支援業	医療, 福祉	複合サー ビス事業	サービス業 (他に分類さ れないもの)	公務(他に分 類されるもの を除く)
	事業所	事業所	事業所	事業所	事業所	事業所	事業所	事業所	事業所	事業所
中野	-	-	-	-	-	-	1	-	-	-
中野一丁目	-	12	5	3	3	-	3	-	2	-
中野二丁目	-	7	2	1	3	3	-	-	3	-
中野三丁目	-	-	1	2	1	-	1	-	3	-
社家	-	27	-	5	10	6	16	-	14	-
今里一丁目	-	1	-	1	-	1	1	-	1	-
今里二丁目	-	-	-	-	2	1	4	-	-	-
今里三丁目	-	7	-	-	3	1	3	-	1	-
上河内	-	3	-	8	1	-	2	-	7	-
本郷	-	47	1	16	8	2	8	-	22	-
門沢橋一丁目	-	1	-	-	-	1	1	-	1	-
門沢橋二丁目	-	3	-	9	5	3	2	-	3	-
門沢橋三丁目	-	3	-	2	-	-	1	-	1	-
門沢橋四丁目	-	8	-	-	4	4	1	-	5	-
門沢橋五丁目	-	4	-	2	1	2	-	-	1	-
門沢橋六丁目	-	6	-	5	1	1	-	-	6	-
浜田町	-	1	2	-	2	1	5	-	2	-
中央一丁目	13	20	15	75	44	7	19	1	11	-
中央二丁目	10	16	13	34	33	12	21	1	22	-
中央三丁目	1	18	16	15	22	25	28	-	12	-
国分南一丁目	-	12	7	23	18	4	7	-	9	-
国分南二丁目	1	9	1	2	-	5	4	1	-	-
国分南三丁目	-	9	4	3	9	2	7	-	1	-
国分南四丁目	-	5	1	2	2	4	-	-	1	-
国分北一丁目	-	6	4	1	1	2	5	-	3	-
国分北二丁目	-	2	2	3	3	2	6	-	3	-
国分北三丁目	-	2	4	-	2	1	1	-	5	-
国分北四丁目	-	1	2	-	-	-	1	-	1	-
大谷南一丁目	-	2	-	1	1	1	-	-	-	-
大谷南二丁目	-	4	2	-	1	1	1	-	2	-
大谷南三丁目	-	2	2	1	2	1	4	-	1	-
大谷南四丁目	-	2	-	1	1	2	-	-	4	-
大谷南五丁目	-	1	-	11	1	-	-	-	-	-
大谷北一丁目	-	4	-	-	1	-	1	-	5	-
大谷北二丁目	-	7	2	-	7	1	1	-	2	-
大谷北三丁目	-	2	1	-	-	1	1	-	1	-
大谷北四丁目	-	2	1	3	3	2	9	1	-	-
杉久保南一丁目	-	5	1	5	2	1	2	-	1	-
杉久保南二丁目	1	2	-	-	1	-	1	1	1	-
杉久保南三丁目	-	1	1	1	2	-	4	-	1	-
杉久保南四丁目	-	1	-	3	1	-	1	-	2	-
杉久保南五丁目	-	-	-	2	1	-	1	-	2	-
杉久保北一丁目	-	-	1	-	1	1	-	-	-	-
杉久保北二丁目	-	14	-	3	2	-	3	-	4	-
杉久保北三丁目	-	-	-	-	2	-	-	-	-	-
杉久保北四丁目	-	5	4	2	1	-	4	-	-	-
杉久保北五丁目	-	-	-	-	2	-	2	-	2	-
扇町	4	12	7	37	18	9	23	1	4	-
泉一丁目	-	1	-	-	-	1	-	-	1	-
泉二丁目	-	1	3	3	2	1	2	-	5	-
めぐみ町	-	3	1	13	2	2	3	-	6	-

資料：IT推進課
（経済センサス-活動調査）

E 農業

E-1. 総農家数及び主副業別農家数

(各年2月1日現在)

年次	総農家数				主副業別 農家数・経営体数					
	総数	販売	法人化 している	自給的	計	主業		準主業		副業的
						65歳未満 の農業専 従者がい る	65歳未満 の農業専 従者がい る	65歳未満 の農業専 従者がい る	65歳未満 の農業専 従者がい る	
平成12年	753	497	-	256	497	130	121	158	59	209
平成17年	744	444	5	300	444	119	107	122	47	203
平成22年	696	413	4	283	413	108	94	128	54	177
平成27年	687	338	-	349	338	89	81	105	51	144
令和2年	593	283	2	310	経営体 292	経営体 61	経営体 52	経営体 103	経営体 52	経営体 128

- 注) 1. 「農家」とは、経営耕地面積10a以上または1年間の農産物販売額が15万円以上の世帯。資料：IT推進課
 2. 「販売農家」とは、経営耕地面積30a以上または1年間の農産物販売額が50万円以上の農家。(農林業センサス)
 3. 「自給的農家」とは、販売農家に当たらない農家。
 4. 「主業農家」とは、農業所得が主(世帯所得の50%以上が農業所得)で、調査期日前1年間に自営農業に60日以上従事している65歳未満の世帯員がいる農家。
 5. 「準主業農家」とは、農外所得が主(世帯所得の50%未満が農業所得)で、調査期日前1年間に自営農業に60日以上従事している65歳未満の世帯員がいる農家。
 6. 「副業的農家」とは、調査期日前1年間に自営農業に60日以上従事している65歳未満の世帯員がいない農家。
 7. 令和2年の「主副業別」については、農業経営体についての集計値。
 8. 農業経営体とは、①経営耕地面積が30a以上の規模の農業、②農作物の作付け(栽培)面積、家畜の飼養頭羽数(出荷羽数)などが一定規模以上の農業、③農作業の受託事業のいずれかに該当する事業を行っているもの。

E-2. 農業従事者、農業就業人口、基幹的農業従事者

(各年2月1日現在)

年次	農業従事者			農業就業人口			基幹的農業従事者		
	計	男	女	計	男	女	計	男	女
平成12年	1,657	867	790	1,135	483	652	727	383	344
平成17年	1,348	713	635	962	425	537	727	381	346
平成22年	1,198	630	568	742	373	369	665	364	301
平成27年	968	531	437	687	353	334	593	329	264
令和2年	792	451	341	-	-	-	478	285	193

1. 「農業従事者」とは、15歳以上の世帯員のうち、調査期日前1年間に自営農業に従事した者。資料：IT推進課(農林業センサス)
 2. 「農業就業人口」とは、農業従事者のうち、調査期日前1年間に農業のみに従事した者又は農業と兼業の双方に従事した者のうち、主に農業に従事した者。
 3. 「基幹的農業従事者」とは、15歳以上の世帯員のうち、ふだん仕事として主に自営農業に従事している者。
 4. 「農業就業人口」は、年間数日のみの農業従事者が含まれるため令和2年から調査しない。

E-3. 年齢階層別基幹的農業従事者数

(各年2月1日現在)

年次	総数	15~ 19歳	20~ 24歳	25~ 29歳	30~ 34歳	35~ 39歳	40~ 44歳	45~ 49歳	50~ 54歳	55~ 59歳	60~ 64歳	65~ 69歳	70~ 74歳	75歳 以上
平成12年	727	1	7	16	21	18	22	51	53	80	85	110	145	118
平成17年	727	-	3	15	19	21	25	36	58	60	98	91	101	200
平成22年	665	-	4	5	16	23	24	26	37	57	84	89	86	214
平成27年	593	-	1	6	10	21	24	32	28	38	77	92	84	180
令和2年	478	-	1	4	10	9	20	27	25	27	42	75	81	157

- 注) 「基幹的農業従事者」とは15歳以上の世帯員のうち、ふだん仕事として主に自営農業に従事している者。資料：IT推進課(農林業センサス)

E-4. 農業集落別、経営耕地面積規模別農家数・農業経営体数

(各年2月1日現在)

年次・農業集落	総数	0.3ha 未 満	0.3～ 0.5ha	0.5～ 1.0ha	1.0～ 1.5ha	1.5～ 2.0ha	2.0～ 3.0ha	3.0～ 5.0ha	5.0～ 10.0ha	10.0ha 以 上
平成12年	497	3	146	201	84	32	21	6	4	-
平成17年	444	3	116	195	77	24	16	8	-	5
平成22年	413	1	103	175	76	24	19	7	8	-
平成27年	338	11	73	140	54	33	17	6	4	-
令和 2年	経営体 298	経営体 25	経営体 59	経営体 117	経営体 48	経営体 17	経営体 18	経営体 8	経営体 4	経営体 2
国 分	9	2	3	2	2	-	-	-	-	-
大 分	44	2	10	19	7	1	1	2	1	1
中 新	14	2	2	7	2	-	-	1	-	-
河 原	8	1	2	3	1	-	1	-	-	-
上 郷	13	-	4	4	2	-	3	-	-	-
下 今	8	-	1	3	1	2	-	1	-	-
上 今	13	-	3	8	2	-	-	-	-	-
柏 ケ	5	2	1	2	-	-	-	-	-	-
望 地	5	1	4	-	-	-	-	-	-	-
勝 瀬	-	-	-	-	-	-	-	-	-	-
中 河	18	1	5	5	4	-	2	1	-	-
中 野	18	3	3	7	3	2	-	-	-	-
社 家	29	2	6	17	1	2	-	1	-	-
今 里	6	2	-	2	1	-	1	-	-	-
上 河	9	-	2	3	3	1	-	-	-	-
杉 久	28	4	2	6	7	-	6	1	1	1
本 郷	61	2	8	28	10	8	3	-	2	-
門 沢	10	1	3	1	2	1	1	1	-	-

注) 1. 平成27年以前は、販売農家（経営耕地面積30a以上または1年間の農産物販売額が50万円以上の農家）についての集計値。

資料：IT推進課
(農林業センサス)

2. 農業経営体とは、①経営耕地面積が30a以上の規模の農業、②農作物の作付け（栽培）面積、家畜の飼養頭羽数（出荷羽数）などが一定規模以上の農業、③農作業の受託事業のいずれかに該当する事業を行っているもの。
3. 令和2年については、農業経営体の集計値。
4. 国分は国分南、国分北、中央を合わせた集計値。

E-5. 農業集落別、経営耕地面積

(各年2月1日現在)

年次	販売農家							自給的農家 総面積
	総面積	田		畑		樹園地		
		田のある 農家数	面積	畑のある 農家数	面積	樹園地のある 農家数	面積	
平成12年	44,235	463	22,276	474	19,626	97	2,333	5,060
平成17年	40,805	409	21,752	425	17,414	69	1,639	5,905
平成22年	41,813	380	22,510	392	17,450	77	1,853	5,491
平成27年	33,657	286	17,687	311	14,865	47	1,105	6,525
年次 農業集落	農業経営体							自給的農家 総面積
	総面積	田		畑		樹園地		
		田のある 経営体数	面積	畑のある 経営体数	面積	樹園地のある 経営体数	面積	
令和2年	31,453	239	16,998	263	13,763	32	692	5,634
国分	548	8	223	8	305	2	20	-
大谷	5,785	39	3,507	42	2,167	10	111	-
中新田	1,132	13	908	12	214	1	10	-
河原口	712	6	340	7	372	-	-	-
上郷	1,257	13	1,015	8	242	-	-	-
下今泉	1,028	8	772	7	195	2	61	-
上今泉	846	9	468	11	378	-	-	-
柏ヶ谷	184	2	107	5	77	-	-	-
望地	172	5	76	5	73	1	23	-
勝瀬	-	-	-	-	-	-	-	-
中河内	1,914	16	1,239	17	655	1	20	-
中野	1,361	13	1,027	12	334	-	-	-
社家	2,343	27	1,788	23	445	2	110	-
今里	507	5	303	6	204	-	-	-
上河内	853	7	272	8	581	-	-	-
杉久保	4,849	18	1,482	25	3,242	4	125	-
本郷	6,837	43	3,008	58	3,732	6	97	-
門沢橋	1,125	7	463	9	547	3	115	-

注) 1. 農業経営体とは、①経営耕地面積が30a以上の規模の農業、②農作物の作付け(栽培)面積、家畜の飼養頭羽数(出荷羽数)などが一定規模以上の農業、③農作業の受託事業のいずれかに該当する事業を行っているもの。

2. 令和2年については、農業経営体の集計値。

資料: IT推進課
(農林業センサス)

E-6. 作物別作付（栽培）経営体数（販売農家・農業経営体）及び面積

(各年2月1日現在)

区分	総数		稲		麦類		雑穀	
	農家数	面積	農家数	面積	農家数	面積	農家数	面積
平成12年	戸 394	a 30,513	戸 337	a 16,471	戸 8	a 120	戸 9	a 106
平成17年	346	28,535	281	14,506	4	48	9	118
平成22年	332	28,883	274	17,264	4	114	1	1
平成27年	292	x	225	x	3	22	-	-

区分	総数		稲		麦類		雑穀	
	経営体数	面積	経営体数	面積	経営体数	面積	経営体数	面積
令和2年	経営体 261	a 28,433	経営体 199	a 14,664	経営体 x	a x	経営体 -	a -

区分	いも類		豆類		工芸農作物		野菜類	
	農家数	面積	農家数	面積	農家数	面積	農家数	面積
平成12年	戸 183	a 1,172	戸 62	a 268	戸 1	a 5	戸 234	a 10,025
平成17年	149	742	49	218	4	111	241	10,569
平成22年	67	287	13	39	2	12	210	9,118
平成27年	60	272	22	x	3	x	192	x

区分	いも類		豆類		工芸農作物		野菜類	
	経営体数	面積	経営体数	面積	経営体数	面積	経営体数	面積
令和2年	経営体 41	a x	経営体 16	a x	経営体 6	a x	経営体 169	a x

区分	花き類・花木		稲苗・苗木類		果樹類		その他の作物	
	農家数	面積	農家数	面積	農家数	面積	農家数	面積
平成12年	戸 34	a 2,078	戸 13	a 205	戸 -	a -	戸 3	a 63
平成17年	60	1,899	11	180	-	-	6	144
平成22年	47	1,885	-	-	-	-	8	163
平成27年	41	x	-	-	47	x	5	x

区分	花き類・花木		稲苗・苗木類		果樹類		その他の作物	
	経営体数	面積	経営体数	面積	経営体数	面積	経営体数	面積
令和2年	経営体 34	a x	経営体 -	a -	経営体 38	a 2,581	経営体 20	a x

- 注) 1. 平成27年以前は、販売農家（経営耕地面積30a以上または1年間の農産物販売額が50万円以上の世帯）についての集計値。資料：IT推進課（農林業センサス）
2. 販売目的で作付（栽培）した作物についての集計値。
3. 令和2年については、農業経営体の集計値。
4. 農業経営体とは、①経営耕地面積が30a以上の規模の農業、②農作物の作付け（栽培）面積、家畜の飼養頭羽数（出荷羽数）などが一定規模以上の農業、③農作業の受託事業のいずれかに該当する事業を行っているもの。

E-7. 作物の類別作付（栽培）経営体数（販売農家・農業経営体）及び面積

(1) 野菜類 (各年2月1日現在)

区分	だいこん		さといも		はくさい		キャベツ		ほうれんそう		ねぎ	
	農家数	面積	農家数	面積	農家数	面積	農家数	面積	農家数	面積	農家数	面積
平成12年	146	514	137	529	105	529	127	2,553	127	1,363	121	367
平成17年	155	608	145	499	108	326	129	2,317	138	1,227	129	366
平成22年	124	...	113	...	107	...	100	...	108	...	105	...
平成27年	122	679	103	348	103	451	88	1,553	85	590	91	x
区分	だいこん		さといも		はくさい		キャベツ		ほうれんそう		ねぎ	
	経営体数	面積	経営体数	面積	経営体数	面積	経営体数	面積	経営体数	面積	経営体数	面積
令和2年	79	511	71	249	61	924	53	1,290	45	514	45	198

区分	たまねぎ		きゅうり		なす		トマト		いちご		すいか	
	農家数	面積	農家数	面積	農家数	面積	農家数	面積	農家数	面積	農家数	面積
平成12年	131	637	81	205	110	279	75	436	7	28	23	52
平成17年	140	517	126	371	141	268	129	952	37	583	34	68
平成22年	103	...	116	...	118	...	110	...	32	...	19	...
平成27年	97	344	83	398	84	162	78	724	21	509	28	x
区分	たまねぎ		きゅうり		なす		トマト		いちご		すいか	
	経営体数	面積	経営体数	面積	経営体数	面積	経営体数	面積	経営体数	面積	経営体数	面積
令和2年	63	278	63	380	57	160	60	874	16	366	10	37

(2) 果樹類

区分	温州みかん その他かんきつ		ぶどう		かき		くり		うめ		キウイ	
	農家数	面積	農家数	面積	農家数	面積	農家数	面積	農家数	面積	農家数	面積
平成12年	1	x	2	x	24	239	15	271	13	114	2	x
平成17年	7	18	4	26	27	214	12	170	17	104	-	-
平成22年	6	...	4	...	29	...	9	...	15	...	6	...
平成27年	9	x	6	40	26	249	5	68	12	66	9	20
区分	温州みかん その他かんきつ		ぶどう		かき		くり		うめ		キウイ	
	経営体数	面積	経営体数	面積	経営体数	面積	経営体数	面積	経営体数	面積	経営体数	面積
令和2年	4	9	4	36	18	210	4	68	8	60	3	5

(3) 花き類・花木

区分	花き類						花木		種苗・苗木類	
	実農家数	農家数				面積	農家数	面積	農家数	面積
		切り花	球根	鉢もの	花壇用 苗もの					
平成12年	13	205	
平成17年	56	1,899	13	1,092	11	180	
平成22年	39	31	1	8	6	765	12	1,121	-	
平成27年	35	24	1	9	4	608	8	x	-	
区分	実経営 体数	経営体数				面積	経営体数	面積	経営体数	面積
		切り花	球根	鉢もの	花壇用 苗もの					
	令和2年	26	21	-	4	2	681	8	x	-

注) 1. 平成27年以前は、販売農家（経営耕地面積30a以上または1年間の農産物販売額が50万円以上の世帯）についての集計値。
 2. 販売目的で作付（栽培）した作物についての集計値。
 3. 花木は、木に付く花のこと（サツキ、ツバキなど）。
 4. 種苗・苗木類は、野菜、果樹、造林用芝などの種苗及び苗木の合計。花き類・花木の苗、苗木は除く。
 5. 令和2年については、農業経営体の集計値。
 6. 農業経営体とは、①経営耕地面積が30a以上の規模の農業、②農作物の作付け（栽培）面積、家畜の飼養頭羽数（出荷羽数）などが一定規模以上の農業、③農作業の受託事業のいずれかに該当する事業を行っているもの。

資料：IT推進課（農林業センサス）

E-8. 家畜等を飼養している経営体数（販売農家・農業経営体）及び飼養頭羽数

（各年2月1日現在）

年次	牛				豚		採卵鶏		養蚕		きのこの栽培
	乳用牛		肉用牛		戸数	頭数	戸数	羽数	戸数	掃立卵量	
	戸数	頭数	戸数	頭数							
平成12年	6	164	5	18	x	372	x	19,000	-	-	3
平成17年	4	129	x	3	-	-	x	17,100	-	-	3
平成22年	4	111	-	-	-	-	2	x	-	-	11
平成27年	4	89	2	x	-	-	1	x	-	-	3

年次	牛				豚		採卵鶏		養蚕		きのこの栽培
	乳用牛		肉用牛		経営体数	頭数	経営体数	羽数	経営体数	掃立卵量	
	経営体数	頭数	経営体数	頭数							
令和2年	3	66	2	x	1	x	1	x	-	-	2

注) 1. 平成27年以前は、販売農家（経営耕地面積30a以上または1年間の農産物販売額が50万円以上の世帯）についての集計値。資料：IT推進課（農林業センサス）
 2. 販売目的で飼養した家畜等についての集計値。
 3. 令和2年については、農業経営体の集計値。
 4. 農業経営体とは、①経営耕地面積が30a以上の規模の農業、②農作物の作付け（栽培）面積、家畜の飼養頭羽数（出荷羽数）などが一定規模以上の農業、③農作業の受託事業のいずれかに該当する事業を行っているもの。

E-9. 施設園芸に利用したハウス・ガラス室の面積規模別経営体数（販売農家・農業経営体）

（各年2月1日現在）

年次	総数	ハウス・ガラス室なし	ハウス・ガラス室あり								ハウス・ガラス室の総面積
			計	1a未満	1～10a	10～20a	20～30a	30～50a	50～70a	70a以上	
平成12年	497	364	133	-	43	45	21	24	-	-	2,135
平成17年	444	315	129	10	35	43	15	25	1	-	1,994
平成22年	413	297	116	8	36	30	24	16	1	1	1,850
平成27年	338	234	104	9	34	27	13	17	4	-	1,650

年次	経営体	経営体	経営体	経営体	経営体	経営体	経営体	経営体	経営体	経営体	経営体	経営体
令和2年	298	207	91	14	30	16	11	18	2	-	-	1,393

注) 1. 平成27年以前は、販売農家（経営耕地面積30a以上または調査期日前1年間の農産物販売額が50万円以上の農家）の集計値。資料：IT推進課（農林業センサス）
 2. 令和2年については、農業経営体の集計値。
 3. 農業経営体とは、①経営耕地面積が30a以上の規模の農業、②農作物の作付け（栽培）面積、家畜の飼養頭羽数（出荷羽数）などが一定規模以上の農業、③農作業の受託事業のいずれかに該当する事業を行っているもの。
 4. 各年調査日の過去1年間に使用した面積についての集計値。
 5. 平成12年の「1～10a」は「1a未満」を含む集計値。

E-10. 農地転用の状況

年次	総数	住宅用地	店舗事務所	工場用地	駐車場	資材置場	その他
令和3年	68,071	25,410	820	-	9,830	536	31,475
令和4年	52,483	23,396	5,195	396	12,389	7,908	3,199
令和5年	78,014	26,738	1,206	-	18,826	13,539	17,704
令和6年	143,697	48,796	4,448	40	17,881	10,801	61,731
令和7年	94,084	36,746	27,232	-	19,258	6,599	2,248

資料：農業委員会

E-11. 農業経営基盤強化促進法及び農地中間管理事業の推進に関する法律に基づく貸し借りの状況

年次	総数		賃貸借			使用貸借		
	件数	面積	件数	面積		件数	面積	
				田	畑		田	畑
令和3年	125	172,401	38	39,458	23,446	87	89,292	20,205
令和4年	131	216,203	57	64,901	29,075	74	84,214	38,013
令和5年	112	170,545	52	51,402	41,743	60	52,538	24,862
令和6年	133	177,721	52	35,946	45,532	81	67,733	28,510
令和7年	122	170,900	39	26,043	34,388	83	97,993	12,476

資料：農業委員会

F 工業

F-1. 従業者規模別事業所数

(各年6月1日現在)

年次	総数	従業者 4人～9人	従業者 10人～29人	従業者 30人～299人	従業者 300人以上
	事業所	事業所	事業所	事業所	事業所
平成29年	124	28	53	37	6
平成30年	125	33	51	36	5
令和元年	124	39	42	38	5
令和2年	126	38	46	36	6
令和3年	126	44	41	35	6

注) 1. 従業者4人以上の事業所についての数値。資料：IT推進課
 2. 日本標準産業分類に掲げる大分類E(製造業)に属する事業所数。(工業統計調査)
 3. 令和3年については、総務省・経済産業省『令和3年経済センサス-活動調査』の製造業確報結果の調査票情報を海老名市が独自集計したものである。

F-2. 従業者規模別従業者数

(各年6月1日現在)

年次	総数	従業者 4人～9人	従業者 10人～29人	従業者 30人～299人	従業者 300人以上
	人	人	人	人	人
平成29年	6,755	172	911	2,610	3,062
平成30年	6,231	203	891	2,630	2,507
令和元年	6,169	248	752	2,772	2,397
令和2年	7,220	247	808	2,618	3,547
令和3年	7,990	321	721	3,271	3,677

注) 1. 従業者4人以上の事業所についての数値。資料：IT推進課
 2. 令和3年については、総務省・経済産業省『令和3年経済センサス-活動調査』の製造業確報結果の調査票情報を海老名市が独自集計したものである。(工業統計調査)

F-3. 産業分類別、事業所数、従業者数、事業に従事する者の人件費及び派遣受入者に係る人材派遣会社への支払額、原材料・燃料・電力の使用額等、製造品出荷額等及び粗付加価値額(従業者4人以上の事業所)

製造業

産業中分類名	事業所数			従業者数 人	事業に従事する者の人件費及び派遣受入者に係る人材派遣会社への支払額 万円	原材料・燃料・電力の使用額等 万円	製造品出荷額等 万円	粗付加価値額 万円
	事業所	従業者10人～299人	従業者300人以上					
総数	126	76	6	6,575	3,139,187	19,332,835	27,148,242	7,321,112
食料品製造業	8	3	3	1,401	532,252	3,851,255	5,272,406	1,333,005
飲料・たばこ・飼料製造業	5	5	***	511	162,852	4,611,425	5,086,641	441,111
繊維工業	1	***	***	9	X	X	X	X
木材・木製品製造業(家具を除く)	2	1	***	23	X	X	X	X
家具・装備品製造業	2	1	***	19	X	X	X	X
パルプ・紙・紙加工品製造業	3	1	***	72	31,211	85,882	166,980	73,782
印刷・同関連業	1	1	***	42	X	X	X	X
化学工業	5	3	***	120	46,752	95,996	185,503	82,437
プラスチック製品製造業(別掲を除く)	9	5	***	209	77,893	216,284	485,505	245,152
ゴム製品製造業	3	2	***	45	12,069	6,040	40,165	31,322
窯業・土石製品製造業	1	1	***	16	X	X	X	X
金属製品製造業	19	12	***	348	141,643	188,314	500,555	285,737
はん用機械器具製造業	6	3	1	1,209	654,050	5,312,372	7,060,368	1,609,891
生産用機械器具製造業	13	8	***	446	267,057	1,136,604	1,891,035	795,287
業務用機械器具製造業	8	5	1	576	361,649	1,630,892	2,307,904	642,403
電子部品・デバイス・電子回路製造業	3	3	***	34	19,057	54,867	103,277	44,015
電気機械器具製造業	7	4	***	320	160,694	243,998	875,749	576,231
情報通信機械器具製造業	3	1	***	41	12,194	29,030	59,242	27,541
輸送用機械器具製造業	14	10	1	1,006	538,418	1,661,500	2,583,853	839,326
その他の製造業	13	7	***	128	51,404	125,181	245,434	111,558

注) 1. 従業者4人以上の事業所についての数値。資料：IT推進課
 2. 事業所数、従業者数の経理外項目については令和3(2021)年6月1日現在、製造品出荷額等、付加価値額などの経理項目については、令和2(2020)年1月、令和3年活動調査においては、個人経営を含まない集計結果である。
 3. 付加価値額については、従業者29人以下の事業所は粗付加価値額である。
 4. 各項目の金額は、単位未満を四捨五入しているため、積み上げと合計が一致しない場合がある。
 5. 統計表中「***」は該当値なし、「0」は四捨五入による単位未満であることを表している。
 6. 「X」は、集計対象となる事業所が1又は2であるため、これをそのまま掲げると個々の報告者の秘密が漏れる恐れがあるため秘匿した箇所である。
 また、集計対象が3以上の事業所に関する数値であっても、集計対象が1又は2の事業所の数値が合計との差し引きで判明する箇所は併せて「X」とした。

F-4. 常用雇用者規模(10区分)別全事業所数、男女別従業者数及び常用雇用者数

製造業

(令和3年6月1日現在)

従業者規模	事業所数	従業者数					
		男女計	男	女	常用雇用者 男女計	常用雇用者 男	常用雇用者 女
総数	250	8,333	6,450	1,883	7,851	6,126	1,725
0人	44	70	52	18	-	-	-
1~4人	78	273	176	97	153	96	57
5~9人	37	321	232	89	260	192	68
10~19人	25	387	283	104	353	256	97
20~29人	13	334	245	89	302	220	82
30~49人	22	878	623	255	820	573	247
50~99人	17	1,114	883	231	1,087	859	228
100~199人	6	840	544	296	833	538	295
200~299人	2	439	389	50	437	387	50
300人以上	6	3,677	3,023	654	3,606	3,005	601

資料：IT推進課
(経済センサス-活動調査)

F-5. 町丁字別全事業所数及び従業者数

(令和3年6月1日現在)

町丁・大字名	事業所数	従業者数
	事業所	人
	250	8,333
国分寺台1~5丁目, 国分南1~4丁目	6	133
中新田1~5丁目	7	434
さつき町	-	-
河原口, 河原口1~5丁目	2	9
上郷, 上郷1~4丁目	14	997
下今泉, 下今泉1~5丁目	9	156
上今泉, 上今泉1~6丁目	8	40
柏ヶ谷	11	720
東柏ヶ谷1~6丁目	23	1,026
望地1~2丁目	3	7
勝瀬	-	-
中野1~3丁目	14	169
社家	24	390
今里, 今里1~3丁目	6	57
上河内・中河内	4	185
本郷	50	2,543
門沢橋1~6丁目	20	253
浜田町	-	-
中央1~3丁目	6	62
国分北1~4丁目	3	4
大谷南1~5丁目	4	12
大谷, 大谷北1~4丁目	6	30
杉久保南1~5丁目	10	701
杉久保北1~5丁目	12	78
扇町	-	-
泉1丁目	2	103
泉2丁目	6	224
めぐみ町	-	-

資料：IT推進課
(経済センサス-活動調査)

G 商業

G-1. 産業分類別、事業所数、従業者数及び年間販売額等

(1) 卸売業

(令和3年6月1日現在)

年次、産業分類	事業所数	従業者数	年間販売額
令和3年	事業所 176	人 2,149	百万円 146,856
各種商品	-	-	-
繊維品・衣類等	7	346	8,021
農畜産物・水産物	7	22	268
食料・飲料	14	275	30,186
建築材料	14	159	7,117
化学製品	11	88	6,132
石油・鉱物	4	37	x
鉄鋼製品	7	72	4,671
非鉄金属	1	5	x
再生資源	13	125	6,020
産業機械器具	32	322	16,933
自動車	10	116	6,910
電気機械器具	17	213	15,228
その他の機械器具	5	63	4,646
家具・建具・じゅう器等	2	11	x
医薬品・化粧品等	7	113	18,190
紙・紙製品	3	4	35
他に分類されない卸売	22	178	176

- 注) 1. 管理、補助的経済活動のみを行う事業所、産業細分類が格付不能の法人組織の事業所又は産業小分類が格付不能の個人経営（法人でない団体を含む）の事業所、卸売の商品販売額（仲立手数料を除く）、小売の商品販売額及び仲立手数料のいずれの金額も無い法人組織の事業所は含まない。このため、G-2, G-3の事業所数とは一致しない。
2. 従業者数とは、「個人業主」、「無給家族従業者」、「有給役員」及び「常用雇用者」の計であり、「臨時雇用者」は含めていない。
3. 個人経営の事業所は調査項目に年間商品販売額を含まない。

資料：IT推進課

(経済センサス-活動調査)

G-1. 産業分類別、事業所数、従業者数及び年間販売額等（つづき）

(2) 小売業

(令和3年6月1日現在)

産業分類	事業所数	従業者数	年間販売額	売場面積
	事業所	人	百万円	m ²
令和3年	657	8,467	203,595	168,096
百貨店・総合スーパー	1	455	x	x
その他の各種商品	2	83	x	x
呉服・服地・寝具	5	30	252	1,830
男子服	21	147	2,934	3,641
婦人・子供服	72	665	10,721	36,791
靴・履物	13	92	1,224	2,669
その他の織物・衣服・身の回り品	32	178	1,916	5,582
各種食料品	21	1,270	26,647	23,298
野菜・果実	11	118	1,878	1,245
食肉	4	13	262	254
鮮魚	11	127	1,354	1,060
酒	5	41	972	967
菓子・パン	41	468	3,112	1,803
その他の飲食料品	83	1,138	9,014	7,907
自動車	47	399	13,232	2,664
自転車	3	15	x	x
機械器具	23	283	x	x
家具・建具・畳	12	42	527	1,517
じゅう器	9	66	505	1,638
医薬品・化粧品	77	917	18,498	13,667
農耕用品	3	9	245	273
燃料	24	251	13,063	282
書籍・文房具	18	179	2,258	4,080
スポーツ用品・がん具・娯楽用品・楽器	20	148	2,800	4,546
写真機・時計・眼鏡	13	93	1,452	951
他に分類されない小売	51	535	8,587	22,616
通信販売・訪問販売	26	656	62,326	-
自動販売機	5	35	994	-
その他の無店舗小売	4	14	96	-

注) 1. その他の各種商品については、従業者が常時50人未満のものとする。
 2. 機械器具については、自動車、自転車を除くものとする。

資料：IT推進課
 (経済センサス-活動調査)

G-2. 従業者規模別、卸・小売別事業所数

(令和3年6月1日現在)

従業者規模	総数	卸売業	小売業
	事業所	事業所	事業所
総数	1,000	233	767
0人	161	40	121
1～4人	314	89	225
5～9人	203	39	164
10～19人	177	38	139
20～29人	69	7	62
30～49人	47	13	34
50～99人	16	5	11
100～199人	10	1	9
200～299人	1	1	-
300人以上	2	-	2

注) 従業者0人は、出向又は派遣されている人のみの事業所

資料：IT推進課
 (経済センサス-活動調査)

G-3. 地区別、事業所数及び従業者数

(令和3年6月1日現在)

地 区	令和3年		地 区	令和3年	
	事業所数	従業者数		事業所数	従業者数
総 数	事業所 1,000	人 12,156		事業所	人
大 谷	1	25	社 家	31	324
国分寺台1丁目	5	11	今 里	-	-
国分寺台2丁目	15	113	今里一丁目	4	39
国分寺台3丁目	3	7	今里二丁目	7	54
国分寺台4丁目	2	4	今里三丁目	5	534
国分寺台5丁目	3	12	上 河 内	7	146
中 新 田	5	182	杉 久 保	-	-
中新田一丁目	6	66	杉久保南一丁目	3	34
中新田二丁目	14	88	杉久保南二丁目	1	2
中新田三丁目	18	201	杉久保南三丁目	2	38
中新田四丁目	5	11	杉久保南四丁目	7	30
中新田五丁目	5	159	杉久保南五丁目	-	-
さつき町	4	11	杉久保北一丁目	2	10
河 原 口	2	56	杉久保北二丁目	7	176
河原口一丁目	7	64	杉久保北三丁目	4	71
河原口二丁目	11	130	杉久保北四丁目	13	112
河原口三丁目	6	31	杉久保北五丁目	2	2
河原口四丁目	7	76	本 郷	45	526
河原口五丁目	6	74	門 沢 橋	-	-
上 郷	3	35	門沢橋一丁目	7	27
上郷一丁目	9	72	門沢橋二丁目	6	31
上郷二丁目	-	-	門沢橋三丁目	6	34
上郷三丁目	1	2	門沢橋四丁目	2	25
上郷四丁目	3	19	門沢橋五丁目	-	-
下 今 泉	-	-	門沢橋六丁目	11	102
下今泉一丁目	8	70	浜 田 町	7	13
下今泉二丁目	3	56	中央一丁目	105	1,132
下今泉三丁目	2	26	中央二丁目	62	1,183
下今泉四丁目	5	25	中央三丁目	31	359
下今泉五丁目	5	76	国分南一丁目	10	34
上 今 泉	-	-	国分南二丁目	5	37
上今泉一丁目	2	4	国分南三丁目	8	37
上今泉二丁目	4	27	国分南四丁目	2	40
上今泉三丁目	7	194	国分北一丁目	5	36
上今泉四丁目	6	9	国分北二丁目	10	214
上今泉五丁目	5	80	国分北三丁目	4	16
上今泉六丁目	2	5	国分北四丁目	2	22
柏 ケ 谷	28	344	大谷南一丁目	1	1
東柏ケ谷一丁目	17	94	大谷南二丁目	3	17
東柏ケ谷二丁目	26	148	大谷南三丁目	4	21
東柏ケ谷三丁目	21	299	大谷南四丁目	2	13
東柏ケ谷四丁目	7	82	大谷南五丁目	20	459
東柏ケ谷五丁目	14	161	大谷北一丁目	11	543
東柏ケ谷六丁目	10	62	大谷北二丁目	3	17
望地一丁目	-	-	大谷北三丁目	3	27
望地二丁目	2	7	大谷北四丁目	5	126
勝 瀬	1	10	扇町	172	1,780
中 河 内	2	9	泉一丁目	2	14
中 野	-	-	泉二丁目	3	30
中野一丁目	9	88	めぐみ町	7	106
中野二丁目	11	183			
中野三丁目	3	54			

資料：IT推進課
(経済センサス-活動調査)

H 物価・消費

H-1. 県営水道の給水状況

年 度	総人口	給水人口	普及率	給水戸数	有収水量
	人	人	%	戸	m ³
令和 2年度	136,178	136,157	99.9	63,714	14,490,395
令和 3年度	137,987	137,966	99.9	64,551	14,368,496
令和 4年度	139,739	139,721	99.9	65,371	14,348,412
令和 5年度	140,504	140,486	99.9	66,193	14,377,119
令和 6年度	141,488	141,470	99.9	66,616	14,567,633

注) 「有収水量」とは、料金徴収の対象となった水量。

資料：神奈川県企業庁海老名水道営業所

H-2. 用途別有収水量

年 度	総 数	家事用	営業用	公共用	工業用	一時用	浴場用	プール用
	m ³	m ³	m ³	m ³	m ³	m ³	m ³	m ³
令和 2年度	14,490,395	12,072,120	1,448,717	230,906	703,463	33,400	-	1,789
令和 3年度	14,368,496	12,002,313	1,477,349	266,830	586,542	32,866	-	2,596
令和 4年度	14,348,412	11,806,856	1,569,850	278,533	665,509	24,187	-	3,477
令和 5年度	14,377,119	11,749,674	1,587,657	293,717	724,155	20,242	-	1,674
令和 6年度	14,567,633	11,823,065	1,617,525	301,579	792,269	31,072	-	2,123

注) 「有収水量」とは、料金徴収の対象となった水量。

資料：神奈川県企業庁海老名水道営業所

H-3. たばこの消費状況

年 度	消費量	前年度比
	本	%
令和 2年度	144,262,466	△ 6.90
令和 3年度	142,988,474	△ 0.88
令和 4年度	148,822,841	4.08
令和 5年度	152,772,430	2.65
令和 6年度	154,038,164	0.83

資料：市民税課

I 交通・運輸・通信

I-1. 東日本旅客鉄道株式会社 各駅乗車人員

年 度	海 老 名 駅			
	総 数	定 期	定期外	1 日平均
	人	人	人	人
令和 2年度	3,907,690	2,612,305	1,295,020	10,706
令和 3年度	4,259,550	2,736,770	1,522,780	11,670
令和 4年度	4,686,235	2,923,650	1,762,220	12,839
令和 5年度	5,045,676	3,093,432	1,951,878	13,786
令和 6年度	5,192,490	3,163,090	2,029,400	14,226

年 度	厚 木 駅			
	総 数	定 期	定期外	1 日平均
	人	人	人	人
令和 2年度	1,836,680	1,334,075	502,605	5,032
令和 3年度	1,984,870	1,384,445	600,425	5,438
令和 4年度	2,118,460	1,431,530	686,565	5,804
令和 5年度	2,261,880	1,515,606	745,908	6,180
令和 6年度	2,327,605	1,550,520	777,085	6,377

注) 「総数」、「定期」及び「定期外」は、1日平均×365日
(令和5年度は閏年)の数値。

資料: IT推進課
(東日本旅客鉄道株式会社ホームページ)

I-2. 相模鉄道株式会社 各駅乗車人員

年 度	海 老 名 駅			
	総 数	定 期	定期外	1 日平均
	人	人	人	人
令和 2年度	15,484,186	10,146,000	5,338,186	42,422
令和 3年度	16,283,994	9,987,074	6,296,920	44,614
令和 4年度	17,905,344	10,628,920	7,276,424	49,056
令和 5年度	19,671,681	11,473,746	8,197,935	53,748
令和 6年度	20,252,508	11,741,229	8,511,279	55,486

年 度	か し わ 台 駅			
	総 数	定 期	定期外	1 日平均
	人	人	人	人
令和 2年度	2,609,177	1,665,060	944,117	7,148
令和 3年度	2,730,423	1,669,029	1,061,394	7,481
令和 4年度	2,970,069	1,778,799	1,191,270	8,137
令和 5年度	3,161,654	1,891,044	1,270,610	8,638
令和 6年度	3,219,343	1,915,484	1,303,859	8,820

年 度	さ が み 野 駅			
	総 数	定 期	定期外	1 日平均
	人	人	人	人
令和 2年度	5,260,999	3,516,330	1,744,669	14,414
令和 3年度	5,446,506	3,529,775	1,916,731	14,922
令和 4年度	5,787,777	3,657,774	2,130,003	15,857
令和 5年度	6,116,882	3,836,042	2,280,840	16,713
令和 6年度	6,160,215	3,851,027	2,309,188	16,877

資料: 相模鉄道株式会社

I-3. 小田急電鉄株式会社 各駅乗車人員

年 度	海 老 名 駅			
	総 数	定 期	定期外	1 日平均
	人	人	人	人
令和 2 年度	18,701,946	11,735,340	6,966,606	51,239
令和 3 年度	20,040,232	11,713,830	8,326,402	54,905
令和 4 年度	22,472,553	12,738,240	9,734,313	61,570
令和 5 年度	24,220,813	13,504,770	10,716,043	66,178
令和 6 年度	24,780,874	13,799,610	10,981,264	67,893

年 度	厚 木 駅			
	総 数	定 期	定期外	1 日平均
	人	人	人	人
令和 2 年度	2,723,382	1,830,600	892,782	7,462
令和 3 年度	2,993,352	1,919,850	1,073,502	8,201
令和 4 年度	3,255,235	2,038,620	1,216,615	8,919
令和 5 年度	3,505,593	2,163,900	1,341,693	9,579
令和 6 年度	3,609,704	2,222,970	1,386,734	9,889

資料：小田急電鉄株式会社

I-4. 神奈川中央交通株式会社 路線バスの運行状況

年 度	系統数	輸送人員	走行距離
	系統	人	k m
令和 2 年度	13	4,509,286	1,675,667.55
令和 3 年度	13	4,393,142	1,552,852.60
令和 4 年度	13	4,592,534	1,542,081.85
令和 5 年度	14	4,419,299	1,583,102.60
令和 6 年度	14	4,397,245	1,482,544.60

注) 令和5年度から集計方法を変更。

資料：神奈川中央交通株式会社

I-5. 相鉄バス株式会社 路線バスの運行状況

年 度	系統数	輸送人員	走行距離
	系統	人	k m
令和 2年度	18	4,063,415	1,649,340.50
令和 3年度	18	4,380,405	1,448,970.50
令和 4年度	18	4,535,795	1,388,329.00
令和 5年度	18	4,648,746	1,373,813.50
令和 6年度	18	4,620,958	1,340,414.90

注) 深夜急行バス及びコミュニティバスは除く。

資料: 相鉄バス株式会社

I-6. コミュニティバスの利用状況

年 度	国分ルート		上今泉ルート		大谷・杉久保ルート	
	利用者数	1日平均	利用者数	1日平均	利用者数	1日平均
	人	人	人	人	人	人
令和 2年度	57,933	159	68,090	186	49,244	135
令和 3年度	65,911	180	75,239	206	64,045	175
令和 4年度	79,143	217	87,223	239	81,539	223
令和 5年度	86,217	236	95,184	261	89,098	244
令和 6年度	92,223	253	100,802	276	90,989	249

資料: 都市計画課

I-7. 自動車の保有状況

(各年3月末現在)

年 次	総 数	登録自動車				
		計	普通貨物	小型貨物	乗 合	普通乗用車
	台	台	台	台	台	台
令和 3年	66,596	44,977	2,577	2,615	108	19,073
令和 4年	67,434	45,326	2,694	2,672	104	19,448
令和 5年	68,138	45,511	2,772	2,717	103	19,921
令和 6年	68,713	45,605	2,831	2,722	108	20,508
令和 7年	69,252	45,817	2,893	2,719	104	21,053

年 次	登録自動車					小型二輪	軽自動車
	小型乗用車	特 種	小型特殊	大型特殊	被牽引車		
	台	台	台	台	台	台	台
令和 3年	19,119	1,186	...	162	137	1,718	19,901
令和 4年	18,880	1,088	140	161	139	1,770	20,338
令和 5年	18,456	1,099	145	158	140	1,856	20,771
令和 6年	17,863	1,124	148	163	138	1,895	21,213
令和 7年	17,482	1,140	147	158	121	1,897	21,538

注) 1. 軽自動車とは、排気量125cc超250cc以下の二輪車両及び排気量660cc以下の四輪車両。

資料: 相模自動車検査登録事務所
市民税課

2. 軽自動車については、賦課車両台数。

I-8. 道路の交通量

(令和3年度中)

路線名	観測地点	自動車類		
		計	小型	大型
東名高速道路	横浜町田～綾瀬スマート～海老名 JCT	95,541	66,863	28,678
〃	海老名 JCT～厚木	89,116	58,824	30,292
一般国道468号 (圏央道)	海老名 JCT～海老名	58,139	36,765	21,374
横浜伊勢原	門沢橋 3-7-17	18,122	13,929	4,193
横浜厚木	東柏ヶ谷 6-22-6	10,620	8,916	1,704
藤沢厚木	本郷 3610	7,325	5,337	1,988
〃	中新田 3-3-3	6,005	4,236	1,769
〃	中新田 3-17-53	11,198	7,375	3,823
相模原茅ヶ崎	中新田 1-4-51	13,466	11,699	1,767
〃	社家 429-3	8,953	6,313	2,640
〃	門沢橋 6-8-32	10,299	7,887	2,412
町田厚木	下今泉 3-5	13,599	12,023	1,576
〃	河原口 1-11-19	14,063	11,238	2,825
吉岡海老名	国分南 3-30	7,455	6,893	562
社家停車場	上河内 175-1	5,447	4,000	1,447

注) 1. 観測日は、令和3年9月～12月の平日のうち1日。

2. 観測時間帯は、午前7時～午後7時の12時間。

資料：IT推進課

(全国道路・街路交通情勢調査)

I-9. 海老名インターチェンジの交通量

年次	1日平均出入交通量		
	総数	入	出
	台	台	台
令和 元年	19,200	9,800	9,400
令和 2年	17,900	9,100	8,700
令和 3年	16,800	8,600	8,200
令和 4年	16,300	8,300	8,000
令和 5年	16,400	8,300	8,100
令和 6年	16,500	8,400	8,100
令和 7年	16,700	8,500	8,200
1月	15,600	7,900	7,700
2月	16,300	8,300	8,000
3月	16,500	8,400	8,000
4月	16,400	8,300	8,100
5月	16,200	8,200	8,000
6月	16,900	8,500	8,400
7月	17,700	9,100	8,700
8月	16,400	8,300	8,000
9月	16,800	8,500	8,300
10月	17,000	8,600	8,400
11月	17,100	8,700	8,400
12月	17,000	8,800	8,300

注) 1. 令和2年及び令和6年は閏年のため366日稼働。

データ提供：NEXCO中日本 東京支社

2. 交通量はICを利用する有料車を対象に集計し、10の位にて四捨五入し100台単位で端数処理をした値である。端数処理の関係で、「入」と「出」の合計は「総数」と必ずしも一致しない。

I-10. 郵便施設の状況

(各年3月末現在)

年次	郵便局	郵便切手類販売所及び印紙売りさばき所	ポスト
		ヶ所	ヶ所
令和3年	11	71	115
令和4年	11	69	115
令和5年	11	64	114
令和6年	11	63	112
令和7年	11	63	113

- 注) 1. 令和2年より「ポスト」の数値にコンビニエンスストア内のポスト設置数も含む。資料：日本郵便株式会社南関東支社
2. 令和4年より「郵便切手収入印紙売りさばき所」から項目名変更。
3. 令和6年の「郵便切手類販売所及び印紙売りさばき所」は、12月時点の数値。

I-11. 電話の普及状況

年度	加入電話						公衆電話	
	アナログ			デジタル			アナログ	デジタル
	計	家庭用	業務用	計	家庭用	業務用		
令和2年度	70,216	55,051	15,165	8,689	565	8,124	78	58
令和3年度	65,251	50,925	14,326	7,729	512	7,217	89	45
令和4年度	60,506	47,002	13,504	7,046	455	6,591	74	36
令和5年度	56,351	43,485	12,866	6,060	403	5,657	68	33
令和6年度	52,831	40,586	12,245	5,451	372	5,079	61	23

- 注) 1. 「加入電話」の数値は、海老名市、厚木市、大和市、座間市（一部を除く）、愛川町、清川村、相模原市（一部を含む）のビル電話および利用休止を除いた数値の合計。資料：NTT東日本株式会社 神奈川事業部
2. 「公衆電話」の数値は、海老名市のみ。

J 教育・文化

J-1. 小中学校別施設状況

(1) 小学校

(各年5月1日現在)

年次、学校名	校地面積	校舎	校庭	屋内運動場
	m ²	m ²	m ²	m ²
令和 3年	228,384	66,540	127,405	9,656
令和 4年	228,384	69,376	127,405	9,656
令和 5年	228,384	69,376	127,405	9,656
令和 6年	228,384	69,376	127,405	9,656
令和 7年	228,384	69,376	127,405	9,656
海老名 小学校	17,484	6,501	4,269	710
柏ヶ谷 小学校	14,360	4,954	8,506	803
有鹿 小学校	13,121	4,752	8,400	716
有馬 小学校	16,436	4,406	9,356	944
大谷 小学校	23,279	5,465	8,387	720
上星 小学校	22,377	5,770	15,018	739
中新田 小学校	15,016	4,626	12,829	739
門沢橋 小学校	15,738	3,995	9,690	739
東柏ヶ谷 小学校	10,136	5,720	4,293	636
社家 小学校	16,839	3,875	12,522	700
杉久保 小学校	26,931	5,498	14,749	733
今泉 小学校	21,820	9,174	11,978	739
杉本 小学校	14,847	4,640	7,408	738

(2) 中学校

年次、学校名	校地面積	校舎	校庭	屋内運動場
	m ²	m ²	m ²	m ²
令和 3年	128,905	36,963	72,997	5,663
令和 4年	128,905	36,963	72,997	5,663
令和 5年	128,905	36,963	72,997	5,663
令和 6年	128,905	36,963	72,997	5,663
令和 7年	128,905	36,963	72,997	5,663
海老名中学校	20,608	6,997	10,389	1,137
有馬中学校	19,381	6,322	14,611	958
海西中学校	21,735	5,771	12,990	823
柏ヶ谷中学校	20,240	6,505	10,455	826
大谷中学校	21,575	5,812	12,288	818
今泉中学校	25,366	5,556	12,264	1,101

資料：教育総務課

J-2. 小中学校教職員数及び児童生徒数

(1) 小学校

(各年5月1日現在)

年次、学校名	学級数	教職員数	児童数		
			総数	男	女
	級	人	人	人	人
令和 3年	270	318	7,109	3,673	3,436
令和 4年	277	332	7,101	3,665	3,436
令和 5年	282	351	7,101	3,627	3,474
令和 6年	287	359	7,092	3,663	3,429
令和 7年	292	380	7,143	3,703	3,440
海老名 小学校	32	40	796	430	366
柏ヶ谷 小学校	15	27	351	183	168
有鹿 小学校	20	24	440	226	214
有馬 小学校	14	22	277	146	131
大谷 小学校	24	30	603	316	287
上星 小学校	28	38	725	380	345
中新田 小学校	20	28	497	249	248
門沢橋 小学校	21	25	456	240	216
東柏ヶ谷 小学校	16	22	393	191	202
社家 小学校	17	21	450	230	220
杉久保 小学校	23	28	523	264	259
今泉 小学校	41	48	1,136	575	561
杉本 小学校	21	27	496	273	223

注) 教職員数は、正規採用職員のみ(事務職員を含む)。

(2) 中学校

年次、学校名	学級数	教職員数	生徒数		
			総数	男	女
	級	人	人	人	人
令和 3年	114	168	3,426	1,749	1,677
令和 4年	113	170	3,376	1,744	1,632
令和 5年	109	163	3,365	1,757	1,608
令和 6年	112	162	3,394	1,756	1,638
令和 7年	112	162	3,365	1,736	1,629
海老名 中学校	17	25	499	267	232
有馬 中学校	21	25	602	299	303
海西 中学校	16	28	463	252	211
柏ヶ谷 中学校	19	27	600	293	307
大谷 中学校	18	28	548	281	267
今泉 中学校	21	29	653	344	309

注) 教職員数は、正規採用職員のみ(事務職員を含む)。

資料：就学支援課

J-3. 学校の種別別学校数及び児童生徒数

(1) 小学校 (公立)

(各年5月1日現在)

年 度	学校数	学級数	教員数	児 童 数		
				総数	男子	女子
	校	級	人	人	人	人
令和 3年	13	270	410	7,109	3,673	3,436
令和 4年	13	277	404	7,101	3,665	3,436
令和 5年	13	282	426	7,101	3,627	3,474
令和 6年	13	287	424	7,092	3,663	3,429
令和 7年	13	292	440	7,143	3,703	3,440

年 度	児 童 数											
	男 子						女 子					
	1年生	2年生	3年生	4年生	5年生	6年生	1年生	2年生	3年生	4年生	5年生	6年生
	人	人	人	人	人	人	人	人	人	人	人	人
令和 3年	560	607	628	611	630	637	582	583	524	614	558	575
令和 4年	621	567	603	622	618	634	569	579	587	530	614	557
令和 5年	582	622	565	617	622	619	582	570	579	593	531	619
令和 6年	623	584	637	572	622	625	557	581	577	582	596	536
令和 7年	644	620	594	638	578	629	546	561	580	577	581	595

(2) 中学校 (公立)

年 度	学校数	学級数	教員数	生 徒 数									
				総数	男 子			女 子					
					計	1年生	2年生	3年生	計	1年生	2年生	3年生	
	校	級	人	人	人	人	人	人	人	人	人	人	人
令和 3年	6	114	217	3,426	1,749	580	574	595	1,677	556	561	560	
令和 4年	6	113	219	3,376	1,744	584	586	574	1,632	519	554	559	
令和 5年	6	109	211	3,365	1,757	585	584	588	1,608	535	520	553	
令和 6年	6	112	211	3,394	1,756	579	589	588	1,638	574	540	524	
令和 7年	6	112	207	3,365	1,736	563	582	591	1,629	508	576	545	

(3) 高等学校 (公立)

年 度	学校数	学級数	教員数	生 徒 数								
				総数	男 子			女 子				
					計	1年生	2年生	3年生	計	1年生	2年生	3年生
	校	級	人	人	人	人	人	人	人	人	人	人
令和 3年	3	69	162	2,691	1,170	374	380	416	1,521	538	510	473
令和 4年	3	69	167	2,689	1,157	414	368	375	1,532	501	527	504
令和 5年	3	69	165	2,668	1,194	424	407	363	1,474	467	484	523
令和 6年	3	69	166	2,659	1,253	437	414	402	1,406	472	461	473
令和 7年	3	69	166	2,658	1,270	434	425	411	1,388	482	459	447

(4) 幼稚園 (私立)

年 度	学校数	学級数	教員数	児 童 数								
				総数	男 子			女 子				
					計	3歳児	4歳児	5歳児	計	3歳児	4歳児	5歳児
	園	級	人	人	人	人	人	人	人	人	人	人
令和 3年	7	69	108	1,707	836	270	267	299	871	255	309	307
令和 4年	7	69	114	1,673	827	275	286	266	846	254	281	311
令和 5年	7	70	122	1,631	844	270	284	290	787	249	258	280
令和 6年	7	69	118	1,602	830	254	282	294	772	255	257	260
令和 7年	7	68	120	1,539	785	239	264	282	754	242	260	252

(5) 幼保連携型認定こども園

(各年5月1日現在)

年 度	学校数	学級数	教員数	児 童 数		
				総数	男子	女子
令和 3年	1	7	12	195	109	86
令和 4年	1	7	14	197	110	87
令和 5年	1	7	13	195	100	95
令和 6年	1	7	13	195	106	89
令和 7年	1	7	13	197	103	94

年 度	児 童 数											
	男 子						女 子					
	0歳児	1歳児	2歳児	3歳児	4歳児	5歳児	0歳児	1歳児	2歳児	3歳児	4歳児	5歳児
	人	人	人	人	人	人	人	人	人	人	人	人
令和 3年	-	1	6	25	43	34	-	5	6	24	25	26
令和 4年	-	1	6	26	43	34	-	5	6	25	25	26
令和 5年	-	4	5	31	27	33	-	8	7	19	27	34
令和 6年	-	9	5	30	30	32	-	3	7	27	30	22
令和 7年	-	7	9	24	35	28	-	6	3	26	28	31

(6) 特別支援学校 (公立)

年 度	学校数	学級数	教員数	在 学 者 数									
				総数	男 子				女 子				
					計	小学部	中学部	高等部	計	小学部	中学部	高等部	
	校	級	人	人	人	人	人	人	人	人	人	人	人
令和 3年	1	58	123	230	157	35	43	79	73	17	16	40	
令和 4年	1	56	124	230	155	30	52	73	75	14	22	39	
令和 5年	1	59	124	231	156	29	47	80	75	17	20	38	
令和 6年	1	59	120	238	162	42	37	83	76	19	18	39	
令和 7年	1	66	127	264	180	47	37	96	84	21	17	46	

注) 教員数は臨時職員を含む。

資料：IT推進課
(学校基本調査)

J-4. 進路別卒業生数

(1) 中学校 (公立)

(各年3月末日現在)

年次	卒業生			A 高等学校等進学者			B 専修学校 (高等課程) 進学者			C 専修学校 (一般課程) 等入学者		
	総数	男	女	計	男	女	計	男	女	計	男	女
令和 3年	1,169	603	566	1,161	599	562	2	-	2	-	-	-
令和 4年	1,157	597	560	1,147	590	557	8	5	3	-	-	-
令和 5年	1,133	573	560	1,118	567	551	7	4	3	-	-	-
令和 6年	1,141	587	554	1,131	582	549	2	-	2	-	-	-
令和 7年	1,115	589	526	1,106	584	522	-	-	-	1	-	1

年次	D 公共職業能力開発 施設等入学者			E 就職者			A~E及び不詳・死亡 以外の者			不詳・死亡		
	計	男	女	計	男	女	計	男	女	計	男	女
令和 3年	-	-	-	3	1	2	-	-	-
令和 4年	-	-	-	1	1	-	-	-	-
令和 5年	-	-	-	6	1	5	-	-	-
令和 6年	-	-	-	8	5	3	-	-	-
令和 7年	-	-	-	6	4	2	2	1	1

年次	(再掲) Aのうち 他県への進学者	(再掲) A・B・C・D のうち就職している者			A 進学率	B 進学率	就職率
		総数	男	女			
令和 3年	86	-	-	-	99.3	0.2	0.3
令和 4年	68	1	1	-	99.1	0.7	0.1
令和 5年	77	1	1	-	98.7	0.6	0.1
令和 6年	48	-	-	-	99.1	0.2	-
令和 7年	100	-	-	-	99.2	-	-

(2) 高校 (公立)

年次	卒業生			A 大学等進学者			B 専修学校 (専門課程) 進学者			C 専修学校 (一般課程) 等入学者		
	総数	男	女	計	男	女	計	男	女	計	男	女
令和 3年	878	388	490	544	249	295	174	53	121	9	8	1
令和 4年	887	415	472	605	294	311	162	47	115	-	-	-
令和 5年	876	374	502	622	301	321	145	32	113	-	-	-
令和 6年	879	360	519	621	268	353	141	30	111	-	-	-
令和 7年	865	397	468	606	286	320	151	47	104	-	-	-

年次	D 公共職業能力開発 施設等入学者			E 就職者			F 一時的な仕事に 就いた者			A~F及び不詳・死亡 以外の者		
	計	男	女	計	男	女	計	男	女	計	男	女
令和 3年	6	2	4	51	28	23	94	48	46
令和 4年	8	7	1	56	27	29	55	39	16
令和 5年	5	2	3	50	15	35	52	23	27
令和 6年	15	11	4	49	23	26	53	28	25
令和 7年	7	4	3	50	24	26	51	36	15

年次	不詳・死亡			(再掲) A・B・C・D のうち就職している者			A 進学率	B 進学率	就職率
	計	男	女	総数	男	女			
令和 3年	-	-	-	-	-	-	62.0	19.8	5.8
令和 4年	-	-	-	-	-	-	68.2	18.3	6.3
令和 5年	-	-	-	-	-	-	71.0	16.6	5.9
令和 6年	-	-	-	-	-	-	70.6	16.0	5.6
令和 7年	-	-	-	-	-	-	70.1	17.5	5.8

資料：IT推進課
(学校基本調査)

J-5. 発育測定(平均) の状況

(1) 身長

年 度	男 子								
	小学1	小学2	小学3	小学4	小学5	小学6	中学1	中学2	中学3
	c m	c m	c m	c m	c m	c m	c m	c m	c m
令和 2年度	118.1	123.7	128.8	135.0	139.7	146.6	155.4	161.6	166.0
令和 3年度	116.4	122.8	128.5	133.4	139.6	145.7	153.3	160.8	165.3
令和 4年度	117.1	122.7	128.9	134.2	139.1	146.3	153.5	160.9	166.1
令和 5年度	117.1	122.9	128.3	134.3	139.6	145.3	153.2	159.3	165.7
令和 6年度	115.8	122.8	128.6	133.7	139.7	145.7	152.8	160.1	165.5

年 度	女 子								
	小学1	小学2	小学3	小学4	小学5	小学6	中学1	中学2	中学3
	c m	c m	c m	c m	c m	c m	c m	c m	c m
令和 2年度	117.0	122.6	128.7	134.7	141.8	148.2	152.8	155.4	156.7
令和 3年度	115.8	121.7	127.9	133.9	141.0	147.3	152.0	155.1	156.5
令和 4年度	116.2	122.1	127.9	134.5	141.2	148.1	152.3	155.2	156.7
令和 5年度	115.8	121.9	127.8	134.0	141.2	147.5	152.3	154.9	156.7
令和 6年度	116.1	121.5	127.3	133.8	140.7	147.2	152.0	154.6	156.5

(2) 体重

年 度	男 子								
	小学1	小学2	小学3	小学4	小学5	小学6	中学1	中学2	中学3
	k g	k g	k g	k g	k g	k g	k g	k g	k g
令和 2年度	22.1	25.1	27.8	32.2	35.9	40.7	47.1	51.5	55.9
令和 3年度	21.3	24.4	28.0	30.7	35.1	39.8	44.9	49.6	54.0
令和 4年度	21.7	24.2	27.8	31.5	34.7	39.7	45.3	50.5	54.6
令和 5年度	21.7	24.2	27.3	31.4	35.1	38.9	44.4	48.4	54.9
令和 6年度	21.0	24.4	27.3	30.6	34.7	39.2	43.6	48.6	55.0

年 度	女 子								
	小学1	小学2	小学3	小学4	小学5	小学6	中学1	中学2	中学3
	k g	k g	k g	k g	k g	k g	k g	k g	k g
令和 2年度	21.4	24.6	27.2	31.3	35.3	40.2	44.5	48.0	50.4
令和 3年度	21.4	23.5	27.3	30.3	35.3	39.5	43.6	46.9	49.3
令和 4年度	21.3	24.1	26.7	31.1	34.9	41.0	43.8	47.0	49.5
令和 5年度	21.2	23.9	27.1	30.2	35.5	39.7	44.4	46.6	49.5
令和 6年度	21.2	23.5	26.6	30.4	34.1	40.1	43.4	47.2	49.2

資料：就学支援課

J-6. 歯の検査（未処置う歯保有者）の状況

年 度	小学 1	小学 2	小学 3	小学 4	小学 5	小学 6
	%	%	%	%	%	%
令和 2 年度	14.7	20.2	22.4	20.5	12.5	11.8
令和 3 年度	17.3	15.7	15.9	17.8	15.7	11.1
令和 4 年度	12.6	19.3	16.6	21.9	16.3	17.1
令和 5 年度	14.6	13.5	18.0	21.7	14.6	13.3
令和 6 年度	10.9	18.0	14.0	16.3	12.6	10.4

注) う歯とは、虫歯のこと。

資料：就学支援課

J-7. えびな市民活動センターの利用状況

(1) ビナレッジ

年 度	ホール	会議室	その他
	人	人	人
令和 2 年度	3,808	22,156	11,275
令和 3 年度	43,325	22,951	8,191
令和 4 年度	39,468	31,054	9,696
令和 5 年度	34,622	38,780	10,016
令和 6 年度	21,761	36,951	9,505

(2-1) ビナスポ (団体)

年 度	大多目的室		小多目的室		レクリエーション ルーム		多目的グラウンド	
	件数	人数	件数	人数	件数	人数	件数	人数
	件	人	件	人	件	人	件	人
令和 2 年度	1,554	19,975	1,300	10,492	191	1,443	180	2,886
令和 3 年度	2,027	23,816	1,583	13,403	219	1,932	72	1,042
令和 4 年度	2,460	22,463	1,775	13,826	206	1,508	135	1,388
令和 5 年度	2,155	24,038	1,767	15,019	186	1,367	186	2,044
令和 6 年度	2,598	32,132	2,234	24,991	1,054	20,801	157	2,218

(2-2) ビナスポ (個人)

年 度	大多目的室 小多目的室		プール	トレーニングルーム	プールと トレーニングルーム	その他
	件数	人数				
	件	人	人	人	人	人
令和 2 年度	2,369	19,195	19,195	33,652	1,068	27,591
令和 3 年度	3,030	27,045	27,045	52,050	3,500	40,162
令和 4 年度	3,573	30,445	30,445	68,412	3,044	45,953
令和 5 年度	4,596	30,997	30,997	82,418	4,249	45,439
令和 6 年度	5,295	33,329	33,329	91,320	4,358	49,306

資料：市民活動推進課

J-8. コミュニティセンター及び文化センターの利用状況

年 度	コミュニティセンター					
	柏ヶ谷	大 谷	中新田	上今泉	国 分	杉久保
令和 2年度	21,824	26,386	22,227	25,108	21,795	15,743
令和 3年度	29,972	30,381	28,586	31,901	26,838	21,761
令和 4年度	34,416	33,180	29,852	35,277	32,571	22,986
令和 5年度	34,197	36,249	33,202	42,707	36,261	27,148
令和 6年度	33,935	40,070	32,822	38,781	39,045	33,719

年 度	コミュニティセンター				文化センター	
	門沢橋	本 郷	社 家	下今泉	勝 瀬	国分寺台
令和 2年度	-	13,564	18,325	14,196	9,965	23,770
令和 3年度	28,167	15,118	18,554	18,633	13,078	31,186
令和 4年度	41,770	16,086	21,324	23,169	13,416	36,653
令和 5年度	49,309	20,188	24,504	25,801	13,998	40,166
令和 6年度	53,586	21,201	27,278	25,032	15,392	45,149

注) 1. 杉久保コミュニティセンターは改修工事のため令和元年8月1日～令和2年5月31日閉館。 資料：地域づくり課
 2. 新型コロナウイルス感染拡大防止のため令和2年3月2日～5月31日まで臨時休館（全館）。
 3. 新型コロナウイルス感染拡大防止のため令和3年1月8日～10月31日まで時間短縮での開館。
 4. 門沢橋コミュニティセンターは改修工事のため令和2年6月1日～令和3年4月30日まで閉館。
 5. 新型コロナウイルス感染拡大防止のため令和4年1月17日～3月27日まで時間短縮での開館。

J-9. 文化会館の利用状況

年 度	大ホール			小ホール		
	使用可能日数	使用日数	使用率	使用可能日数	使用日数	使用率
令和 2年度	214	103	48.1	234	131	56.0
令和 3年度	313	225	71.9	315	245	77.8
令和 4年度	333	239	71.8	333	277	83.2
令和 5年度	313	264	84.3	318	269	84.6
令和 6年度	314	265	84.4	295	269	91.2

年 度	120サロン			市民ギャラリー(第2展示室)		
	使用可能日数	使用日数	使用率	使用可能日数	使用日数	使用率
令和 2年度	241	75	31.1	276	52	18.8
令和 3年度	320	148	46.3	328	99	30.2
令和 4年度	333	185	55.6	333	151	45.3
令和 5年度	318	210	66.0	333	160	48.0
令和 6年度	322	237	73.6	329	98	29.8

(別掲) 大ホール催し物の状況

年 度	総 数	催し物										
		音楽	日舞	洋舞	児童劇	演劇	古典 芸能	音楽 発表会	映画	大会 式典	講演会	その他
令和 2年度	64	7	-	8	1	2	2	23	-	3	8	10
令和 3年度	125	12	3	24	1	9	1	39	0	13	15	8
令和 4年度	302	101	4	25	0	8	1	105	3	6	19	30
令和 5年度	339	101	6	28	3	7	3	116	2	15	32	26
令和 6年度	332	96	3	40	3	7	2	100	3	12	29	37

注) 1. 新型コロナウイルス感染拡大防止のため令和2年3月2日～5月30日 資料：文化スポーツ課
 臨時休館。また、同理由により、令和2年6月・令和3年1～3月時短営業。
 2. 「映画」の件数について「-」は皆無または該当数字がないものとする。

J-10. 海老名運動公園総合体育館の利用状況

(1) 団体

年 度	大体育室		小体育室		多目的室		柔道場			
	件数	人数	件数	人数	件数	人数	件数	人数		
令和 2年度	563	19,794	382	7,483	329	5,482	341	6,310		
令和 3年度	920	33,643	56	1,257	51	730	533	9,897		
令和 4年度	864	39,252	195	4,262	191	2,057	575	9,682		
令和 5年度	791	46,167	212	4,909	274	3,913	578	9,380		
令和 6年度	722	45,482	328	7,270	269	3,295	592	9,335		

年 度	剣道場		弓道場		会議室		トレーニング室		屋内プール	
	件数	人数	件数	人数	件数	人数	件数	人数	件数	人数
令和 2年度	175	3,352	400	6,618	54	1,194	-	-	-	-
令和 3年度	358	6,025	587	8,349	127	1,883	-	-	-	-
令和 4年度	745	11,801	660	9,003	73	2,206	-	-	-	-
令和 5年度	784	10,445	617	10,003	34	1,223	-	-	-	-
令和 6年度	687	8,939	598	9,201	51	1,355	-	-	-	-

(2) 個人

年 度	大体育室		小体育室		多目的室		柔道場			
	件数	人数	件数	人数	件数	人数	件数	人数		
令和 2年度		12,362		3,041		1,803		300		
令和 3年度		12,040		1,729		714		740		
令和 4年度		9,612		2,883		1,507		209		
令和 5年度		11,192		3,830		2,333		160		
令和 6年度		10,450		3,531		2,686		137		

年 度	剣道場		弓道場		会議室		トレーニング室		屋内プール	
	件数	人数	件数	人数	件数	人数	件数	人数	件数	人数
令和 2年度		4,521		436		-		9,153		22,611
令和 3年度		7,484		902		-		11,280		51,183
令和 4年度		129		727		-		13,042		49,411
令和 5年度		157		741		-		14,230		47,063
令和 6年度		199		674		-		15,095		40,069

- 注) 1. 新型コロナウイルス感染拡大防止のため令和2年3月2日～5月30日臨時休館。資料：文化スポーツ課
また、同理由により、令和2年6月・令和3年1～3月時短営業。
2. 小体育室及び多目的室においては、新型コロナウイルスワクチン集団接種会場として使用のため
利用停止期間あり。

J-11. 北部公園体育館の利用状況

(1) 団体

年 度	体育室		多目的室		トレーニング室		屋内プール	
	件数	人数	件数	人数	件数	人数	件数	人数
令和 2年度	763	22,976	94	838	-	-	-	-
令和 3年度	122	3,910	86	450	-	-	-	-
令和 4年度	857	15,022	109	688	-	-	-	-
令和 5年度	1,254	23,444	213	2,457	-	-	-	-
令和 6年度	915	26,539	339	2,789	-	-	-	-

(2) 個人

年 度	体育室	多目的室	トレーニング室	屋内プール
令和 2年度	5,179	-	8,715	18,250
令和 3年度	3,277	-	10,336	35,265
令和 4年度	4,185	-	18,385	39,816
令和 5年度	2,448	-	23,830	40,141
令和 6年度	5,189	-	24,518	38,307

注) 1. 新型コロナウイルス感染拡大防止のため、令和2年3月2日～5月30日臨時休館。資料：文化スポーツ課
 また、同理由により、令和2年6月・令和3年1～3月時短営業。
 2. 北部公園全施設においては、新型コロナウイルスワクチン集団接種会場として使用のため
 利用停止期間あり。

J-12. スポーツ広場等の利用状況

年 度	海 老 名 運 動 公 園						
	庭球場	野球場	陸上競技場	多目的広場	芝生広場	プール横 芝生広場	疎林公園
令和 2年度	7,405	204	15	152	30	56	88
令和 3年度	9,740	320	127	159	53	51	99
令和 4年度	8,878	278	125	324	58	45	96
令和 5年度	7,706	301	133	73	65	46	97
令和 6年度	7,363	282	158	56	58	45	99

年 度	下今泉 庭球場	今 里 庭球場	中 野 多目的広場	北部公園 庭球場	中野公園 人工芝グラウンド
令和 2年度	1,782	2,239	443	3,510	443
令和 3年度	2,180	3,160	602	3,986	645
令和 4年度	1,887	3,371	523	4,223	498
令和 5年度	1,818	3,098	523	4,315	561
令和 6年度	1,891	3,026	466	4,308	583

注) 新型コロナウイルス感染拡大防止のため、令和2年3月2日～5月30日臨時休館。資料：文化スポーツ課
 また、同理由により、令和2年6月・令和3年1～3月時短営業。
 なお、陸上競技場は、令和2年5月～令和3年2月PCR集合検査会場としての運用を実施。

J-13. 学校体育施設の一般開放による利用状況

年 度	体 育 館				校 庭 夜間照明
	小 学 校		中 学 校		
	件 数	人 数	件 数	人 数	
令和 2年度	2,050	44,441	706	11,205	297
令和 3年度	2,813	68,486	754	10,498	351
令和 4年度	4,069	97,837	1,263	18,679	466
令和 5年度	4,338	100,302	1,325	20,141	508
令和 6年度	3,755	89,202	1,551	23,121	445

資料：教育総務課

J-14. 郷土資料館（温故館）及び歴史資料収蔵館の来館状況

（１）郷土資料館（温故館）

年 度	開館日数	来 館 者 数			
		総 数	小学生	中学生・高校生	一 般
	日	人	人	人	人
令和 2 年度	225	4,498	292	163	4,043
令和 3 年度	345	7,858	1,256	201	6,401
令和 4 年度	354	9,190	1,290	111	7,789
令和 5 年度	340	14,040	1,597	233	12,210
令和 6 年度	354	13,369	1,853	582	10,934

（２）歴史資料収蔵館

年 度	開館日数	来館者数
	日	人
令和 2 年度	161	242
令和 3 年度	216	296
令和 4 年度	257	284
令和 5 年度	256	394
令和 6 年度	254	320

注) 新型コロナウイルス感染拡大防止のため、令和2年度において一部臨時休館。

資料：教育総務課

J-15. 図書館の蔵書数及び利用状況

年 度	蔵書数		登録者数	貸出者数	貸出冊数	
	総 数	児童図書数			総 数	市民 1人当たり
	冊	冊	人	人	冊	冊
令和 2 年度	446,515	128,779	154,462	195,988	538,328	3.95
令和 3 年度	443,886	128,485	163,417	304,811	825,828	5.98
令和 4 年度	453,241	132,564	172,583	304,971	806,234	5.77
令和 5 年度	461,828	135,607	177,858	313,830	803,321	5.72
令和 6 年度	471,807	138,894	182,708	317,829	796,273	5.63

注) 1. 蔵書数及び登録者数は各年度末現在。

資料：学び支援課

2. 貸出冊数の「市民1人当たり」は、貸出冊数を各年度末現在人口で除した数値。

3. 新型コロナウイルス感染拡大防止のため、令和2年3月2日～6月7日まで臨時休館。

J-16. 社会教育事業の開催状況

年 度	家庭教育学級			幼児家庭教育学級			市主催家庭教育学級	
	学校数	開催日数	参加者数	園数	開催日数	参加者数	開催日数	参加者数
	校	日	人	園	日	人	日	人
令和 2 年度	12	12	128	3	4	24
令和 3 年度	16	21	125	2	4	120
令和 4 年度	18	25	389	2	5	72
令和 5 年度	15	15	265	2	9	266	1	127
令和 6 年度	11	12	227	2	9	291	1	128

注) 令和2、3年度は新型コロナウイルス感染拡大防止のため、開催日数及び参加者数が減少した。

資料：学び支援課

K 土木・建築

K-1. 国・県道の状況

(令和7年4月1日現在)

道路別	路線名	路線番号	市内延長	舗装済延長	舗装率
			m	m	%
国道	246号		3,380	3,380	100.00
	圏央道		6,100	6,100	100.00
県道	計		38,240	38,240	100.00
県道主要地方道	横浜伊勢原	22	3,235	3,235	100.00
	横浜厚木	40	4,023	4,023	100.00
	藤沢座間厚木	42	71	71	100.00
	藤沢厚木	43	5,348	5,348	100.00
	相模原茅ヶ崎	46	5,288	5,288	100.00
	町田厚木	51	3,620	3,620	100.00
一般県道	吉岡海老名	406	5,056	5,056	100.00
	杉久保座間	407	6,259	6,259	100.00
	社家停車場	408	919	919	100.00
	相模川自転車道	409	4,421	4,421	100.00

注) 総延長は橋梁延長を含む。

資料：道路管理課

(厚木土木事務所東部センター事業概要)

(国土交通省 関東地方整備局 横浜国道事務所ホームページ)

K-2. 都市計画道路の状況

(令和7年4月1日現在)

路線名	現状路線名等	起点	終点	代表幅員	延長	整備済	整備率
総数					m - 31,570	m 21,435	% 67.9
(自動車専用道路)							
第二東名自動車道		中野三丁目	門沢橋字新田	34.5	1,030	-	-
さがみ縦貫道路		門沢橋字新田	河原口字下河原	21.0	6,070	6,070	100.0
(幹線街路)							
河原口勝瀬線	市道13号線	河原口字相沢	勝瀬字小宝	31.0	700	700	100.0
藤沢相模原線	県道42号	柏ヶ谷字長ヲサ	東柏ヶ谷一丁目	22.0	70	-	-
上今泉岡津古久線	国道246号	上今泉五丁目	上郷四丁目	22.0	3,380	3,380	100.0
下今泉門沢橋線	県道46号, 県道51号, 市道14号線	下今泉三丁目	門沢橋六丁目	22.0	7,920	5,380	67.9
横浜伊勢原線	県道22号	本郷字下星谷	門沢橋六丁目	25.0	2,110	-	-
東京沼津線	県道40号, 県道43号, 県道51号	河原口一丁目	河原口字下河原	16.0	560	-	-
海老名駅大谷線	市道海老名駅大谷線	中央一丁目	大谷字島廻	16.0	1,490	1,490	100.0
大谷峰線	市道大谷峰線	中央二丁目	大谷北四丁目	16.0	2,080	2,080	100.0
中新田鍛冶返線	市道959号線	中新田四丁目	国分寺台三丁目	16.0	2,320	1,235	53.2
河原口中新田線	県道40号, 県道43号, 県道51号	上郷一丁目	中新田三丁目	16.0	2,860	1,100	38.5
社家岡田線		社家字初雁	社家字湘築	11.5	980	-	-

資料：都市計画課

K-3. 市道の状況

(各年4月1日現在)

年次	路線数	実延長	舗装延長	舗装率
	本	m	m	%
令和 3年	2,343	456,659	374,227	82.35
令和 4年	2,343	456,813	374,513	82.38
令和 5年	2,349	457,280	375,711	82.58
令和 6年	2,351	457,560	377,851	82.96
令和 7年	2,354	459,433	377,588	82.58

注) 1. 実延長は橋梁延長(令和4年2,220.70m)を含む。

資料：道路管理課

2. 舗装率 = {舗装延長 / (実延長 - 橋梁延長)} × 100

K-4. 幅員別市道の状況

(令和7年4月1日現在)

幅員	延長	面積	構成比
総数	m 459,433	m ² 2,693,363	% 100.00
1. 5m未満	7,245	8,071	0.30
1. 5m以上～2. 5m未満	38,015	75,575	2.81
2. 5m以上～4. 5m未満	122,938	453,241	16.83
4. 5m以上～6. 5m未満	168,045	908,515	33.73
6. 5m以上～8. 5m未満	53,184	391,137	14.52
8. 5m以上	70,006	856,824	31.81

資料：道路管理課

K-5. 都市計画公園

(令和7年4月1日現在)

公園名	位置	面積
総数		h a 約 59.74
柏ヶ谷第一公園	東柏ヶ谷二丁目1,678番地の5	約 0.12
国分寺台第一公園	国分寺台1丁目4,124番地の148	約 0.30
国分寺台第二公園	国分寺台2丁目5,417番地の48	約 0.10
国分寺台第三公園	国分寺台3丁目5,345番地の63	約 0.30
国分寺台第四公園	国分寺台4丁目5,137番地の235	約 0.40
門沢橋第一公園	門沢橋二丁目2,138番地の1	約 0.20
上今泉第一公園	上今泉五丁目8番地の1	約 0.14
上今泉第二公園	上今泉五丁目19番地の27	約 0.34
上今泉第三公園	上今泉五丁目28番地の1	約 0.18
杉久保第一公園	杉久保南二丁目1,880番地	約 0.90
大谷第一公園	大谷北一丁目40番地の3	約 0.27
下今泉第一公園	下今泉二丁目588番地の14	約 0.30
上郷第一公園	泉一丁目1,059番地	約 0.18
さつき町第一公園	さつき町9番地の2	約 0.27
柏ヶ谷第二公園	柏ヶ谷四丁目600番地の1	約 0.51
杉久保第二公園	杉久保南一丁目248番地の1	約 0.18
上今泉中原公園	上今泉六丁目174番地の7	約 0.13
社家小町公園	社家六丁目170番地の4	約 0.13
上今泉神後谷公園	上今泉五丁目39番地の1	約 0.17
杉久保富谷公園	杉久保北四丁目1,711番地の1	約 0.99
かしわ台公園	柏ヶ谷六丁目703番地の1	約 0.15
柏ヶ谷産川台公園	柏ヶ谷六丁目700番地	約 0.30
国分第一公園	国分北三丁目3,360番地の1	約 0.12
上今泉星谷公園	上今泉一丁目6番地の45	約 0.09
ふれあい公園	今里三丁目143番地の2	約 0.56
柏ヶ谷長ヲサ公園	柏ヶ谷一丁目967番地の12	約 0.10
柏ヶ谷第三公園	東柏ヶ谷五丁目1,380番地の4	約 0.19
国分尼寺公園	国分北一丁目437番地の4	約 0.30
国分八景公園	国分南三丁目1,173番地の1	約 0.12
浜田三塚公園	浜田町1番地の1	約 0.37
中新田第一公園	中新田四丁目1,117番地の33	約 0.13
東柏ヶ谷近隣公園	東柏ヶ谷一丁目1,766番地の3	約 1.80
海老名中央公園	中央一丁目291番地の3	約 0.90
大谷近隣公園	大谷南四丁目3,285番地の1	約 1.90
北部公園	上今泉六丁目340番の1	約 2.20
中新田近隣公園	中新田二丁目地内（整備中）	約 1.00
大谷杉久保近隣公園	大谷南五丁目及び杉久保三丁目地内（整備中）	約 2.30
海老名運動公園	社家4,032番地の1	約 16.40
浜田歴史公園	浜田町5番地の13号	約 0.30
県立相模三川公園	上郷地内（一部開園）	約 24.40

注）都市計画公園は都市計画決定された公園で、公園名・面積は都市計画決定時のもの。資料：都市施設公園課

K-6. 公共下水道の普及状況

(各年3月末現在)

年次	総人口	処理区域内人口	水洗化人口	水洗利用者率	水洗化率	普及率
	(A)	(B)	(C)	(C/A)	(C/B)	(B/A)
	人	人	人	%	%	%
令和 3年	136,653	131,410	129,189	94.5	98.3	96.2
令和 4年	137,429	132,270	130,095	94.6	98.4	96.2
令和 5年	139,170	134,110	131,973	94.8	98.4	96.4
令和 6年	139,935	134,977	132,869	95.0	98.4	96.5
令和 7年	140,916	136,081	134,168	95.2	98.6	96.6

注) 「総人口」は住民基本台帳人口(外国人を含む)。

資料: 下水道課

K-7. 地域別公共下水道の水洗化率

(令和7年3月末現在)

地域	処理区域内		水洗化人口		水洗化率 (B/A)
	世帯	人(A)	世帯	人(B)	
総数	64,459	136,081	63,673	134,168	98.6%
大谷	x	x	x	x	x
国分寺台	2,616	5,753	2,604	5,717	99.4%
中新田	4,910	9,406	4,864	9,309	99.0%
さつき町	931	1,697	931	1,697	100.0%
河原口	3,421	7,596	3,406	7,539	99.2%
上郷	1,501	3,134	1,493	3,118	99.5%
下今泉	1,499	3,221	1,469	3,175	98.6%
上今泉	5,942	12,937	5,877	12,769	98.7%
柏ヶ谷	3,615	7,718	3,607	7,700	99.8%
東柏ヶ谷	7,735	14,593	7,615	14,357	98.4%
望地	617	1,442	598	1,380	95.7%
勝瀬	293	668	286	643	96.3%
中河内	33	77	29	69	89.6%
中野	1,368	2,895	1,330	2,794	96.5%
社家	1,921	4,043	1,887	3,942	97.5%
今里	1,367	3,132	1,331	3,038	97.0%
上河内	41	87	39	81	93.1%
杉久保	-	-	-	-	-
本郷	259	554	251	534	96.4%
門沢橋	2,520	5,355	2,460	5,194	97.0%
浜田町	576	1,301	575	1,297	99.7%
中央	3,336	6,619	3,328	6,609	99.8%
国分南	4,223	8,918	4,181	8,803	98.7%
国分北	4,058	8,456	4,015	8,335	98.6%
大谷南	1,369	3,014	1,343	2,962	98.3%
大谷北	2,700	5,970	2,641	5,834	97.7%
杉久保南	1,693	3,638	1,640	3,532	97.1%
杉久保北	2,315	4,920	2,273	4,804	97.6%
扇町	860	2,017	860	2,017	100.0%
泉	2,153	5,546	2,153	5,545	100.0%
めぐみ町	587	1,374	587	1,374	100.0%

資料: 下水道課

K-8. 市営住宅

(各年4月1日現在)

年次	総数	木造	耐火構造	準耐火構造	簡易耐火構造
			(中層)	(中層)	(平屋)
令和 3年	117	-	83	34	-
令和 4年	117	-	83	34	-
令和 5年	117	-	83	34	-
令和 6年	117	-	83	34	-
令和 7年	117	-	83	34	-

資料：住宅まちづくり課

K-9. 居住世帯の有無別住宅数及び建物数

(各年10月1日現在)

年次	住宅数								人が居住する住宅以外の建物数
	総数	居住世帯あり			居住世帯なし			建築中	
		計	同居世帯なし	同居世帯あり	計	一時現在者のみ	空き家		
平成15年	46,530	42,150	41,730	420	4,380	310	3,900	170	60
平成20年	51,560	47,080	46,780	300	4,480	460	3,900	120	50
平成25年	57,820	52,240	52,000	230	5,580	60	5,480	40	10
平成30年	59,800	54,850	54,610	240	4,950	110	4,770	60	40
令和 5年	67,080	60,110	59,770	340	6,970	420	6,160	390	70

注) 1. 標本地区の調査結果をもとに算出された推定値。

資料：IT推進課

2. 数値は1位を四捨五入しているため、内訳の合計は必ずしも一致しない。

(住宅・土地統計調査)

K-10. 住宅の建築の時期別、種類及び構造別住宅数

(各年10月1日現在)

建築の時期	総数	住宅の種類		構造				
		専用住宅	店舗その他の併用住宅	木造	防火木造	鉄筋・鉄骨 コンクリート造	鉄骨造	その他
平成15年	42,150	41,340	810	6,610	17,170	14,790	3,560	30
平成20年	47,080	46,310	770	1,550	23,820	16,780	4,850	20
平成25年	52,240	51,400	840	3,030	22,440	20,870	5,900	-
平成30年	54,850	54,180	670	3,770	29,880	17,070	4,130	-
令和 5年	60,110	59,700	400	30,480	-	22,220	7,310	90
1970年以前	1,610	1,550	70	1,290	-	220	110	-
1971~1980年	6,660	6,610	50	3,900	-	2,090	670	-
1981~1990年	10,400	10,300	90	5,110	-	4,240	1,000	40
1991~2000年	11,330	11,280	50	5,430	-	4,560	1,340	-
2001~2005年	5,830	5,780	50	3,170	-	2,090	570	-
2006~2010年	6,300	6,290	10	2,750	-	2,800	750	-
2011~2015年	5,190	5,150	30	2,850	-	1,650	690	-
2016~2020年	7,440	7,410	30	3,170	-	3,150	1,060	50
2021~2023年9月	2,910	2,910	-	1,200	-	1,200	500	-

注) 1. 標本地区の調査結果をもとに算出された推定値。

資料：IT推進課

2. 「総数」は建築の時期不詳を含むため、内訳と一致しない。

(住宅・土地統計調査)

3. 令和5年から、「防火木造」は「木造」に統合。

4. 数値は1位を四捨五入しているため、内訳の合計は必ずしも一致しない。

K-11. 住宅の建築の時期別、所有の関係別住宅数

(各年10月1日現在)

建築の時期	総数	持ち家	借家					給与住宅
			計	公営	都市再生 機構・公社	民 営		
						木造	非木造	
平成15年	42,150	27,540	13,330	420	570	11,790	-	560
平成20年	47,080	32,040	12,950	190	620	3,530	7,970	640
平成25年	52,240	32,820	18,260	510	330	3,750	12,700	970
平成30年	54,850	37,810	15,560	620	330	6,610	7,270	730
令和 5年	60,110	40,500	17,270	650	150	4,370	10,990	1,100
1970年以前	1,610	1,230	390	160	-	230	-	-
1971～1980年	6,660	5,360	1,290	290	120	500	370	10
1981～1990年	10,400	7,600	2,800	80	40	920	1,750	10
1991～2000年	11,330	7,830	3,500	100	-	790	2,300	310
2001～2005年	5,830	4,680	1,150	-	-	500	590	60
2006～2010年	6,300	4,110	2,190	20	-	340	1,700	140
2011～2015年	5,190	3,050	2,140	-	-	400	1,530	210
2016～2020年	7,440	4,710	2,730	-	-	560	1,920	250
2021～2023年9月	2,910	1,860	1,050	-	-	120	840	100

注) 1. 標本地区の調査結果をもとに算出された推定値。

資料：IT推進課

2. 「総数」は、住宅の所有の関係及び建築時期の不詳を含むため、内訳と一致しない。(住宅・土地統計調査)

3. 平成15年の「木造」は、「非木造」を含む。

4. 数値は1位を四捨五入しているため、内訳の合計は必ずしも一致しない。

K-12. 住宅の構造別、建て方別住宅数

(各年10月1日現在)

構造	総数	一戸建	長屋建	共同住宅	その他
平成15年	42,150	20,920	630	20,480	120
平成20年	47,080	23,540	480	22,950	100
平成25年	52,240	22,890	680	28,610	50
平成30年	54,850	27,600	690	26,470	90
令和 5年	60,110	28,810	1,140	30,150	20
木造	30,480	25,910	750	3,810	20
鉄筋・鉄骨コンクリート造	22,220	1,240	120	20,860	-
鉄骨造	7,310	1,590	240	5,470	-
その他	90	70	20	-	-

注) 1. 標本地区の調査結果をもとに算出された推定値。

資料：IT推進課

2. 「総数」は、住宅の建て方の不詳を含むため、内訳と一致しない。

(住宅・土地統計調査)

3. 数値は1位を四捨五入しているため、内訳の合計は必ずしも一致しない。

K-13. 住宅の所有の関係別高齢者世帯数

(各年10月1日現在)

年次	総数		単身世帯		夫婦世帯						持ち家率	(別掲) 65歳以上世帯員のいる世帯	
					計		いずれか一方が65歳以上		どちらも65歳以上			持ち家	借家
	持ち家	借家	持ち家	借家	持ち家	借家	持ち家	借家	持ち家	借家	%		
平成15年	3,420	930	830	630	2,590	300	820	170	1,770	130	78.6	8,630	1,450
平成20年	5,850	1,010	1,610	610	4,240	400	1,140	130	3,100	270	85.3	12,800	1,600
平成25年	7,080	2,100	2,210	1,460	4,880	630	1,090	20	3,780	610	77.1	15,020	2,580
平成30年	11,940	1,920	4,990	1,140	6,950	780	930	50	6,020	730	86.1	20,640	2,860
令和5年	12,810	1,930	5,400	1,230	7,410	700	1,220	80	6,190	630	86.9	20,790	2,780

注) 1. 標本地区の調査結果をもとに算出された推定値。

2. 「単身世帯」は、65歳以上で1人の世帯。

3. 「夫婦世帯」は、夫または妻のどちらかが65歳以上の世帯。

4. 数値は1位を四捨五入しているため、内訳の合計は必ずしも一致しない。

資料：IT推進課
(住宅・土地統計調査)

K-14. 着工建築物・着工新設住宅

年次	着工建築物 (床面積の合計)							着工新設住宅	
	総計	木造	鉄骨鉄筋 コンクリート造	鉄筋 コンクリート造	鉄骨造	コンクリート プレキャスト ロック造	その他	戸数	床面積計
	m ²	m ²	m ²	m ²	m ²	m ²	m ²	戸	m ²
令和元年	256,906	64,168	429	18,184	174,016	-	109	1,065	85,325
令和2年	252,917	49,063	-	113,230	90,484	-	140	1,317	105,180
令和3年	283,047	53,711	-	7,206	221,375	-	755	1,050	88,407
令和4年	178,286	56,216	-	64,316	57,332	-	422	1,683	127,203
令和5年	136,064	45,822	26	23,994	66,075	-	147	1,002	77,569

注) 国土交通省「建築着工統計調査」による。

資料：IT推進課
(県勢要覧)

K-15. 家屋の状況

(1) 木造

(各年1月1日現在)

年次	総数		専用住宅		併用住宅		農家住宅	
	棟数	総床面積	棟数	総床面積	棟数	総床面積	棟数	総床面積
	棟	m ²	棟	m ²	棟	m ²	棟	m ²
令和 3年	27,423	2,845,326	23,706	2,424,368	711	89,985
令和 4年	27,466	2,858,662	23,811	2,438,549	693	87,894
令和 5年	27,698	2,890,735	24,072	2,468,207	685	86,985
令和 6年	27,823	2,911,066	24,235	2,485,177	665	84,912
令和 7年	27,915	2,930,701	24,346	2,497,612	665	83,773

年次	附属家		アパート		旅館・料亭		事務所・銀行・店舗・百貨店	
	棟数	総床面積	棟数	総床面積	棟数	総床面積	棟数	総床面積
	棟	m ²	棟	m ²	棟	m ²	棟	m ²
令和 3年	1,492	57,636	1,092	230,327	-	-	285	31,546
令和 4年	1,444	56,046	1,103	234,002	-	-	283	31,473
令和 5年	1,413	55,040	1,115	238,516	-	-	283	31,342
令和 6年	1,379	53,723	1,135	245,907	3	75	276	30,646
令和 7年	1,343	52,106	1,155	255,556	3	75	283	31,080

年次	劇場・病院		浴場		工場・倉庫		土蔵	
	棟数	総床面積	棟数	総床面積	棟数	総床面積	棟数	総床面積
	棟	m ²	棟	m ²	棟	m ²	棟	m ²
令和 3年	12	1,911	85	8,373	40	1,180
令和 4年	11	1,820	82	7,722	39	1,156
令和 5年	11	1,820	81	7,696	38	1,129
令和 6年	11	1,820	119	8,806
令和 7年	11	1,820	119	8,679

(2) 非木造

年次	総数		住宅・アパート		事務所・銀行・店舗・百貨店		病院・ホテル	
	棟数	総床面積	棟数	総床面積	棟数	総床面積	棟数	総床面積
	棟	m ²	棟	m ²	棟	m ²	棟	m ²
令和 3年	8,594	4,686,253	4,927	2,171,076	665	818,412	39	79,075
令和 4年	8,616	4,754,178	4,957	2,180,737	658	813,194	37	78,943
令和 5年	8,642	4,988,575	4,984	2,233,286	663	876,593	38	81,669
令和 6年	8,662	4,976,556	5,015	2,268,478	663	879,972	35	69,038
令和 7年	8,697	5,085,750	5,049	2,323,174	661	879,317	36	69,266

年次	工場・倉庫・市場		その他	
	棟数	総床面積	棟数	総床面積
	棟	m ²	棟	m ²
令和 3年	955	1,231,673	2,008	386,017
令和 4年	957	1,290,512	2,007	390,792
令和 5年	960	1,406,369	1,997	390,658
令和 6年	955	1,333,640	1,994	425,428
令和 7年	971	1,390,254	1,980	423,739

注) 1. 「農家住宅」「浴場」は平成27年度概要調書から項目が除外された。

資料：資産税課

2. 「土蔵」は令和6年度概要調書から項目が除外された。

L 社会福祉・労働

L-1. 児童手当の支給状況

制度改正前

年 度	0歳～3歳誕生月まで（15,000円/月）			
	被用者		非被用者	
	延児童数	支給額	延児童数	支給額
	人	円	人	円
令和 2年度	28,866	432,990,000	3,570	53,550,000
令和 3年度	27,880	418,200,000	3,282	49,230,000
令和 4年度	27,817	417,255,000	3,088	46,320,000
令和 5年度	27,004	405,060,000	3,081	46,215,000
令和 6年度	18,064	270,960,000	2,078	31,170,000

年 度	3歳以上小学校修了前（第1子・第2子10,000円/月、第3子以降15,000円/月）			
	被用者		非被用者	
	延児童数	支給額	延児童数	支給額
	人	円	人	円
令和 2年度	90,974	957,715,000	13,790	148,150,000
令和 3年度	90,072	946,895,000	13,686	147,595,000
令和 4年度	88,936	933,510,000	13,352	144,045,000
令和 5年度	86,338	904,595,000	13,498	145,465,000
令和 6年度	55,431	580,590,000	9,185	99,460,000

年 度	小学校修了後中学校修了前（10,000円/月）		特例給付（5,000円/月）	
	延児童数	支給額	延児童数	支給額
		人	円	人
令和 2年度	34,352	343,520,000	28,046	140,230,000
令和 3年度	33,940	339,400,000	27,975	139,875,000
令和 4年度	33,259	332,590,000	21,062	105,310,000
令和 5年度	32,117	321,170,000	19,044	95,220,000
令和 6年度	20,917	209,170,000	13,581	67,905,000

制度改正後

年 度	0歳～3歳誕生月まで（第1子・第2子15,000円/月、第3子以降30,000円/月）			
	被用者		非被用者	
	延児童数	支給額	延児童数	支給額
	人	円	人	円
令和 6年度	10,245	169,020,000	1,080	19,260,000

年 度	3歳以上（第1子・第2子10,000円/月、第3子以降30,000円/月）			
	被用者		非被用者	
	延児童数	支給額	延児童数	支給額
	人	円	人	円
令和 6年度	58,122	683,040,000	8,241	103,710,000

注) 1. 「被用者」とは、厚生年金等加入者。

資料：国保医療課

2. 「非被用者」とは、国民年金加入者及び年金未加入者。

3. 「特例給付」とは、政令で定める所得制限超過の者。

4. 令和6年10月から制度改正。

L-2. 児童扶養手当及び特別児童扶養手当の受給状況

年 度	児 童 扶 養 手 当			特 別 児 童 扶 養 手 当		
	受給資格者	支給停止	受給者	受給資格者	支給停止	受給者
	人	人	人	人	人	人
令和 2年度	795	131	664	219	26	193
令和 3年度	794	134	660	231	29	202
令和 4年度	765	135	630	238	30	208
令和 5年度	758	130	628	232	33	265
令和 6年度	802	140	662	228	43	271

資料：国保医療課

L-3. 保育所の状況

(各年4月1日現在)

年次	保育所	保育士	定員	児童数			
				総数	3歳未満	3歳	4歳以上
	カ所	人	人	人	人	人	人
令和3年	26	552	2,223	2,209	935	422	852
令和4年	27	596	2,313	2,288	974	466	848
令和5年	28	615	2,373	2,395	1,026	471	898
令和6年	29	666	2,463	2,452	1,034	464	954
令和7年	32	697	2,633	2,549	1,113	492	944

注) 児童数には、市外の保育所に通所する児童を含む。

資料：保育・幼稚園課

L-4. 保育所別児童数及び職員数

(令和7年4月1日現在)

保育所名	区分	定員	児童数							職員数			
			計	0歳	1歳	2歳	3歳	4歳	5歳	計	園長 保育士	調理 師	その 他
総数		2,633	2,524	162	439	501	486	465	471	946	697	82	167
柏ヶ谷保育園	市立	120	108	6	12	16	24	23	27	41	30	2	9
門沢橋保育園	市立	60	43	0	0	6	14	10	13	23	14	2	7
中新田保育園	市立	200	195	6	35	38	37	39	40	74	55	4	15
上河内保育園	市立	120	108	3	18	21	22	22	22	37	27	2	8
たちばな保育園	社会福祉法人	120	102	9	35	39	4	8	7	45	33	2	10
海老名たちばな保育園	社会福祉法人	120	118	6	18	24	21	25	24	42	28	3	11
さがみ愛子園	一般財団法人	120	113	6	25	16	21	22	23	24	19	2	3
ふたば愛子園	一般財団法人	180	122	4	17	16	26	28	31	32	20	3	9
つちのこ保育園	社会福祉法人	60	71	6	10	13	14	14	14	34	29	2	3
保育所すこやかハウス	社会福祉法人	60	62	3	12	12	10	14	11	20	15	3	2
かしわ台あおぞら保育園	社会福祉法人	60	65	5	12	11	13	11	13	30	21	4	5
さくらい保育園	社会福祉法人	60	69	6	11	12	14	13	13	41	27	3	11
虹の子保育園	社会福祉法人	60	63	9	12	12	11	8	11	34	24	2	8
虹の子保育園分園	社会福祉法人	30	32	0	6	6	8	6	6	14	11	1	2
にんじん村保育園	社会福祉法人	60	61	6	12	9	12	12	10	19	12	1	6
木下の保育園海老名	株式会社	50	49	5	9	9	9	8	9	20	16	3	1
木下の保育園めぐみ町	株式会社	50	50	5	9	9	9	9	9	20	15	4	1
木下の保育園相模国分	株式会社	70	67	6	10	12	13	14	12	21	17	4	0
社家ゆめいろ保育園	株式会社	90	91	6	15	18	18	17	17	34	24	6	4
勝瀬保育園	社会福祉法人	60	55	3	9	9	11	11	12	30	23	4	3
えびなの風保育園	社会福祉法人	120	135	11	20	23	27	27	27	49	35	1	13
おひさま保育園	株式会社	60	59	4	8	12	11	12	12	22	18	0	4
ナザリスクールT&Y本郷	社会福祉法人	78	73	6	12	14	14	14	15	27	22	2	3
ひなた保育園	社会福祉法人	79	93	8	14	18	17	18	18	38	29	3	6
ひよこ保育園	NPO法人	60	61	3	12	12	11	11	12	20	17	2	1
キンダーガーデンえびな	社会福祉法人	76	75	2	14	14	15	15	15	23	20	2	1
つげのきほいくえん	株式会社	90	97	6	15	18	20	19	19	31	25	1	5
メリー・ボビンス 海老名ルーム	社会福祉法人	60	60	6	10	11	11	11	11	17	12	2	3
フローラル保育園えびな	株式会社	90	90	4	19	19	18	19	11	31	19	5	7
フローラル保育園アネックス	株式会社	50	45	5	10	22	8	0	0	21	14	3	4
ニチキッズ海老名保育園	株式会社	60	40	3	10	13	10	2	2	16	12	2	2
さきがけほいくえん	株式会社	60	52	4	8	17	13	5	5	16	14	2	0

注) 児童数には、市外から通所する児童数を含めない。

資料：保育・幼稚園課

L-5. 福祉施設の利用状況

年 度	総合福祉会館		第一高齢者生きがい会館		わかば会館		本郷老人福祉センター	
	件 数	利用者数	件 数	利用者数	件 数	利用者数	件 数	利用者数
令和 2年度	1,702	15,479	171	1,583	751	8,403	39	669
令和 3年度	3,941	29,381	145	1,143	713	6,688	34	654
令和 4年度	5,406	36,911	218	2,124	902	7,851	179	3,934
令和 5年度	4,507	39,493	225	2,295	945	8,818	229	5,646
令和 6年度	4,282	43,789	209	2,095	932	9,545	251	6,151

年 度	第二高齢者生きがい会館	
	来館者数	
令和 2年度	6,947	
令和 3年度	8,807	
令和 4年度	10,032	
令和 5年度	9,839	
令和 6年度	12,459	

注) 1. 第一高齢者いきがい会館は、会議室利用者数。

2. 第二高齢者生きがい会館は、平成31年4月1日に開館。

資料：高座清掃施設組合

地域包括ケア推進課

障がい福祉課

L-6. 民生委員数

(各年11月1日現在)

年 次	定 数	委 嘱 数		
		総 数	男	女
令和 3年	156	155	55	100
令和 4年	156	155	55	100
令和 5年	157	154	52	102
令和 6年	157	153	51	102
令和 7年	157	154	52	102

資料：福祉政策課

L-7. 民生委員の活動状況

(1) 内容別相談、支援件数

年 度	総数	在宅福祉	介護保険	健康・ 保健医療	子育て・ 母子保健	子どもの 地域生活	子どもの教育・ 学校生活	生活費
令和 2年度	739	54	37	58	6	128	10	15
令和 3年度	823	46	34	92	27	105	31	8
令和 4年度	945	60	45	101	27	114	57	24
令和 5年度	864	65	48	37	5	102	37	22
令和 6年度	863	55	64	37	10	52	15	11

年 度	年金・ 保険	仕事	家族関係	住居	生活環境	日常的 な支援	その他
令和 2年度	2	8	26	14	46	212	123
令和 3年度	-	2	48	21	48	193	168
令和 4年度	2	7	42	32	55	183	196
令和 5年度	11	9	59	21	50	161	237
令和 6年度	12	0	36	37	54	296	184

(2) 分野別相談、支援件数

年 度	総数	高齢者に関 すること	障がい者に 関すること	子どもに関 すること	その他
令和 2年度	739	467	19	152	101
令和 3年度	823	503	20	181	119
令和 4年度	945	545	29	212	159
令和 5年度	864	523	26	163	152
令和 6年度	863	594	25	88	156

資料：福祉政策課

L-8. 生活保護の状況

年 度	被保護世帯	被保護人
	世帯	人
令和 2年度	975	1,257
令和 3年度	960	1,224
令和 4年度	945	1,202
令和 5年度	949	1,184
令和 6年度	952	1,168

資料：生活支援課

L-9. 生活保護費の支給状況

年 度	総 額	扶 助							
		計	生 活		住 宅		介 護		
			延人員	支給額	延人員	支給額	延人員	支給額	
	千円	千円	人	千円	人	千円	人	千円	
令和 2年度	2,087,191	2,078,102	13,390	670,071	14,077	431,278	2,691	90,401	
令和 3年度	2,038,951	2,027,770	12,871	640,323	13,615	416,545	2,899	97,400	
令和 4年度	2,069,760	2,057,077	12,591	624,505	13,227	407,031	3,003	93,721	
令和 5年度	2,072,662	2,060,986	12,345	627,391	12,972	409,641	3,236	97,254	
令和 6年度	2,113,584	2,103,991	12,156	621,231	12,639	400,043	3,328	109,118	

年 度	扶 助								
	教 育		医 療		出 産		生 業		
	延人員	支給額	延人員	支給額	延人員	支給額	延人員	支給額	
	人	千円	人	千円	人	千円	人	千円	
令和 2年度	942	6,859	12,730	867,026	4	1,388	438	5,059	
令和 3年度	749	5,338	12,593	856,647	1	472	436	5,600	
令和 4年度	654	4,630	12,414	913,838	3	1,205	403	4,685	
令和 5年度	528	4,064	12,206	913,230	1	532	396	4,019	
令和 6年度	566	5,412	12,185	955,447	2	512	332	3,653	

年 度	扶 助		進学準備給付金		就労自立給付金		施設 事務費	その他 市単
	葬 祭		人員	支給額	人員	支給額		
	延人員	支給額					人員	支給額
	人	千円	人	千円	人	千円	千円	千円
令和 2年度	28	6,020	3	200	13	468	8,302	119
令和 3年度	29	5,439	4	800	10	365	9,425	240
令和 4年度	41	7,462	4	800	22	933	10,950	0
令和 5年度	24	4,855	2	400	21	808	10,389	75
令和 6年度	44	8,575	8	1,000	24	943	7,365	284

資料：生活支援課

L-10. 高齢者の状況

(各年4月1日現在)

年次	総人口	高齢者人口							
		65歳以上計		65～69歳		70～79歳		80歳以上	
		人数	構成比	人数	構成比	人数	構成比	人数	構成比
令和 3年	136,653	33,810	24.7	7,491	5.5	16,800	12.3	9,519	7.0
令和 4年	137,427	34,062	24.8	7,062	5.1	16,698	12.1	10,302	7.5
令和 5年	139,170	34,315	24.7	6,728	4.8	16,548	11.9	11,039	7.9
令和 6年	140,169	34,505	24.6	6,723	4.8	16,152	11.5	11,630	8.3
令和 7年	141,070	34,682	24.6	6,681	4.7	15,969	11.3	12,032	8.5

年次	うち ねたきり		うち 認知症	
	人数	構成比	人数	構成比
令和 3年	911	0.67	692	0.51
令和 4年	1,014	0.73	736	0.51
令和 5年	929	0.67	762	0.53
令和 6年	1,393	0.99	1,391	0.99
令和 7年	1,394	0.99	1,449	1.03

注) 「総人口」は住民基本台帳人口(外国人を含む)。

資料: 地域包括ケア推進課

L-11. 養護老人ホーム及び特別養護老人ホーム入所措置数

(各年4月1日現在)

年次	総数	養護老人ホーム	特別養護老人ホーム
令和 3年	8	8	-
令和 4年	8	8	-
令和 5年	8	8	-
令和 6年	4	4	-
令和 7年	4	4	-

資料: 地域包括ケア推進課

L-12. 福祉医療費の給付状況

年 度	総 数		市 単 独 事 業					
			計		障がい者医療費		子ども医療費	
	件数	金額	件数	金額	件数	金額	件数	金額
令和 2 年度	296,574	976,473	162,442	598,498	50,257	206,801	112,185	391,689
令和 3 年度	337,505	938,345	186,243	524,908	52,098	218,280	134,145	306,628
令和 4 年度	348,915	1,007,017	181,612	563,191	55,303	224,294	126,309	338,897
令和 5 年度	442,067	1,173,055	184,524	528,027	59,970	234,242	124,554	293,786
令和 6 年度	505,464	1,252,596	240,271	583,519	63,945	251,188	176,326	332,331

年 度	県 補 助 事 業							
	計		障がい者医療費		子ども医療費		ひとり親家庭等医療費	
	件数	金額	件数	金額	件数	金額	件数	金額
令和 2 年度	134,132	377,975	34,760	189,225	80,097	136,924	19,275	51,826
令和 3 年度	151,262	413,437	35,750	192,185	95,220	167,177	20,292	54,075
令和 4 年度	167,303	443,826	36,701	207,893	109,726	179,643	20,876	56,290
令和 5 年度	257,543	645,028	39,230	220,100	196,020	365,094	22,293	59,834
令和 6 年度	265,193	669,077	39,022	217,670	203,058	385,207	23,113	66,200

資料：国保医療課

L-13. 身体障害者福祉法に定める等級表の障がい別該当者数

(令和7年4月1日現在)

等 級	視 覚		聴覚・平衡・音声・言語		肢体不自由		内 部		総合等級	
	総数	障がい児	総数	障がい児	総数	障がい児	総数	障がい児	総数	障がい児
総 数	195	2	333	7	1,541	47	1,221	14	3,290	70
1 級	40	1	-	-	182	24	796	8	1,171	33
2 級	80	0	77	5	312	12	9	0	449	17
3 級	14	0	56	1	353	4	120	3	481	8
4 級	18	1	111	1	426	3	296	3	819	8
5 級	26	0	1	0	175	3	-	-	196	3
6 級	17	0	88	0	51	1	-	-	174	1
7 級	-	-	-	-	42	0	-	-	-	-

注) 1. 「障がい児」は「総数」に含まれる。

資料：障がい福祉課

2. 障がい重複する場合「総合等級」となる。

L-14. 知的障がい者の状況

(各年4月1日現在)

年 次	総 数	最重度	重 度	中 度	軽 度
令和 3 年	973	177	167	221	408
令和 4 年	1,029	186	173	228	442
令和 5 年	1,086	192	180	243	471
令和 6 年	1,126	195	182	256	493
令和 7 年	1,176	202	184	276	514

資料：障がい福祉課

L-15. 精神障がい者保護福祉手帳等級別承認件数

(各年3月31日現在)

年次	総数	1級	2級	3級
	人	人	人	人
令和3年	1,287	125	881	281
令和4年	1,412	118	970	324
令和5年	1,527	142	1,039	346
令和6年	1,636	153	1,121	362
令和7年	1,754	156	1,199	399

資料：障がい福祉課

L-16. 国民健康保険の加入状況

(1) 全体

(各年3月31日現在)

年次	加入世帯	被保険者
	世帯	人
令和2年	17,555	26,992
令和3年	17,394	26,307
令和4年	17,045	25,170
令和5年	16,567	24,222
令和6年	15,923	22,942

(2) 内訳

年度	世帯		被保険者				1世帯 当たりの 被保険者 数	
	加入世帯	加入率	加入者			加入率		
			計	うち 介護第2号	うち 未就学児			うち70歳以上 前期高齢者
	世帯	%	人	人	人	人	%	人
令和2年度	17,571	29.9	27,159	8,400	587	7,318	20.0	1.5
令和3年度	17,576	29.6	26,834	8,395	575	7,619	19.4	1.5
令和4年度	17,313	28.5	25,853	8,177	543	7,282	18.6	1.5
令和5年度	16,931	27.4	24,893	8,019	523	6,761	17.8	1.5
令和6年度	16,312	25.9	23,704	7,919	485	6,144	16.8	1.4

注) 「(2)内訳」は1年間の平均した数値。

資料：国保医療課

L-17. 国民健康保険の医療費の状況

年度	療養給付等		療養費等			
	件数	費用額	計		診療費	
			件数	費用額	件数	費用額
	件	円	件	円	件	円
令和2年度	362,007	9,103,479,873	8,116	89,121,718	257	5,443,946
令和3年度	382,358	9,539,045,989	8,518	86,941,511	365	5,676,446
令和4年度	383,564	9,277,334,714	7,384	80,079,693	285	5,735,638
令和5年度	381,432	9,340,343,761	7,129	83,414,997	461	14,713,830
令和6年度	370,101	9,131,070,257	7,106	77,756,843	530	8,955,604

年度	療養費等		高額療養費	
	その他		件数	費用額
	件数	費用額		
	件	円	件	円
令和2年度	7,859	83,677,772	19,873	1,003,209,472
令和3年度	8,153	81,265,065	20,819	1,041,662,368
令和4年度	7,099	74,344,055	20,687	985,224,883
令和5年度	6,668	68,701,167	20,917	1,042,423,622
令和6年度	6,576	68,801,239	19,020	1,046,276,054

注) 一般被保険者分の数値。

資料：国保医療課

(国民健康保険事業状況報告書(事業年報)引用)

L-18. 国民健康保険の給付及び助成状況

年 度	給付				助成			
	出産育児一時金		葬祭費		特定健診		人間ドック	
	件数	費用額	件数	費用額	件数	費用額	件数	費用額
	件	円	件	円	件	円	件	円
令和 2年度	89	36,808,515	177	8,850,000	5,429	65,914,890	681	15,472,200
令和 3年度	74	31,282,650	173	8,650,000	5,280	64,598,852	783	17,182,400
令和 4年度	83	34,643,065	171	8,550,000	6,236	79,905,188	850	18,273,400
令和 5年度	71	34,169,445	151	7,550,000	6,373	83,178,821	689	15,002,300
令和 6年度	55	26,888,354	151	7,550,000	6,278	82,297,303	688	14,960,400

注) 1. 出産育児一時金の件数は、令和2年度から支払件数に変更。

資料：国保医療課

2. 特定健診の費用額は、平成28年度分まで遡って医療機関へ支払った健診費用に変更。

L-19. 国民健康保険税の状況

(1) 全体

年 度	保険税調定額	保険税収納額	収納率	1人当たりの 収納額(年間平均)	1世帯当たりの 収納額(年間平均)
	円	円	%	円	円
令和 2年度	2,640,987,300	2,407,457,960	91.16	102,615	151,104
令和 3年度	2,600,617,700	2,384,221,716	91.68	102,996	149,953
令和 4年度	2,668,301,000	2,426,369,088	90.93	93,853	140,147
令和 5年度	2,507,782,400	2,286,019,630	91.16	91,834	135,020
令和 6年度	2,589,398,800	2,362,432,340	91.23	102,974	148,366

(2) 医療分

年 度	調定額	収納額	収納率	1人当たりの 収納額(年間平均)	1世帯当たりの 収納額(年間平均)
	円	円	%	円	円
令和 2年度	1,822,681,060	1,668,840,030	91.56	61,447	94,977
令和 3年度	1,792,500,791	1,649,135,501	92.00	61,457	93,829
令和 4年度	1,745,319,345	1,594,357,333	91.35	61,670	92,090
令和 5年度	1,632,584,506	1,495,522,701	91.60	60,078	88,330
令和 6年度	1,622,291,130	1,522,689,050	93.86	66,371	95,628

(3) 後期高齢者支援分

年 度	調定額	収納額	収納率	1人当たりの 収納額(年間平均)	1世帯当たりの 収納額(年間平均)
	円	円	%	円	円
令和 2年度	622,699,323	568,700,350	91.33	20,940	32,366
令和 3年度	612,418,847	562,271,372	91.81	20,954	31,991
令和 4年度	682,569,569	621,162,051	91.00	24,027	35,878
令和 5年度	645,219,094	587,772,958	91.10	23,612	34,716
令和 6年度	684,518,570	624,103,580	91.17	27,203	39,195

(4) 介護分

年 度	調定額	収納額	収納率	1人当たりの 収納額(年間平均)	1世帯当たりの 収納額(年間平均)
	円	円	%	円	円
令和 2年度	195,606,917	169,917,580	86.87	20,228	23,761
令和 3年度	195,698,062	172,814,843	88.31	20,585	24,133
令和 4年度	240,412,086	210,849,704	87.70	25,726	29,963
令和 5年度	229,978,800	202,723,971	88.15	25,280	29,355
令和 6年度	242,589,100	215,639,710	88.89	27,667	31,989

注) すべて現年課税分の数値。

資料：国保医療課

L-20. 後期高齢者医療の状況

年 度	被保険者			医療費	
	総 数	65歳～74歳	75歳以上	件数	金額
	人	人	人	件	千円
令和 2年度	16,336	69	16,267	398,580	12,306,032
令和 3年度	17,055	67	16,988	426,911	12,917,446
令和 4年度	18,227	62	18,165	456,041	14,341,321
令和 5年度	19,058	52	19,006	486,630	15,931,661
令和 6年度	19,921	60	19,861	510,689	16,774,845

資料：国保医療課

L-21. 国民年金の適用状況

年 度	総 数	第 1 号	任意	第 3 号	納付率
	人	人	人	人	%
令和 2年度	26,238	14,914	234	11,090	72.8
令和 3年度	25,926	14,943	226	10,757	74.7
令和 4年度	25,458	14,850	235	10,373	78.2
令和 5年度	25,062	14,809	238	10,015	79.6
令和 6年度	24,482	14,728	250	9,504	81.5

注) 1. 第1号者は自営業者・自由業者・無職・学生など。

資料：国保医療課

2. 第3号者は第2号者に扶養されている配偶者。

3. 第2号者（厚生年金・共済組合の加入者）は除いた数値。

L-22. 国民年金の給付状況

年 度	総 数		老 齢 給 付					
			計		老齢基礎年金 (法第26・27・28条)		旧老齢年金・通算老齢 年金及び五年年金	
	人数	金額	人数	金額	人数	金額	人数	金額
	人	千円	人	千円	人	千円	人	千円
令和 2年度	34,397	23,624,237	32,291	21,841,896	32,010	21,743,296	282	99,004
令和 3年度	34,726	23,900,582	32,494	22,020,262	32,272	21,942,087	223	78,577
令和 4年度	35,087	24,101,004	32,765	22,151,565	32,593	22,090,996	172	60,568
令和 5年度	35,297	24,806,991	32,880	22,729,534	32,748	22,681,983	132	47,550
令和 6年度	35,574	25,737,895	33,096	23,551,100	32,994	23,514,427	102	36,673

年 度	障 害 給 付							
	計		障害基礎年金 (法第30条・30条の2.3)		障害基礎年金 (法第30条の4附25)		旧障害年金	
	人数	金額	人数	金額	人数	金額	人数	金額
	人	千円	人	千円	人	千円	人	千円
令和 2年度	1,882	1,610,589	888	754,884	983	737,885	11	9,771
令和 3年度	2,002	1,705,308	948	801,973	1,043	893,573	11	9,761
令和 4年度	2,089	1,775,018	990	836,577	1,088	928,718	11	9,722
令和 5年度	2,201	1,910,293	1,042	900,272	1,149	1,000,906	10	9,114
令和 6年度	2,264	2,013,949	1,073	949,685	1,182	1,055,720	9	8,544

年 度	遺 族 給 付					
	計		遺族基礎年金 (法第37条)		寡婦年金 (法第49条該当)	
	人数	金額	人数	金額	人数	金額
	人	千円	人	千円	人	千円
令和 2年度	224	171,750	213	167,352	11	4,397
令和 3年度	230	175,011	218	170,213	12	4,798
令和 4年度	233	174,420	220	169,344	13	5,076
令和 5年度	216	167,163	204	162,582	12	4,580
令和 6年度	214	172,846	203	168,429	11	4,417

資料：国保医療課

L-23. 雇用保険の給付状況

年 度	適用事業所数	受給資格決定件数			初回受給者数			受給者実人数(1ヶ月平均)			基本手当 支給総額
		総数	男	女	総数	男	女	総数	男	女	
	事業所	人	人	人	人	人	人	人	人	人	千円
令和 2年度	7,243	5,653	2,730	2,923	5,078	2,428	2,650	1,871	898	973	3,163,674
令和 3年度	7,415	4,711	2,275	2,436	4,105	1,949	2,156	1,634	804	830	2,690,405
令和 4年度	7,544	4,802	2,235	2,567	4,090	1,908	2,182	1,498	719	779	2,429,001
令和 5年度	7,609	4,909	2,385	2,524	4,332	2,052	2,280	1,578	767	811	2,603,858
令和 6年度	7,702	4,723	2,326	2,397	4,064	1,952	2,112	1,555	748	807	2,625,548

注) 1. 管轄(座間市、厚木市、愛川町、清川村、海老名市)の合計数値。

資料: 厚木公共職業安定所

2. 初回受給者数、受給者実人数、基本手当支給総額は、基本手当基本分。

L-24. 一般職業紹介状況

(1) 求職

年 度	新規一般求職申込者数			月間有効一般求職者数			新規求人数	月間有効 求人数
	総 数	男	女	総 数	男	女		
	人	人	人	人	人	人	人	人
令和 2年度	14,201	7,407	6,788	69,757	36,491	33,212	21,320	61,878
令和 3年度	14,089	7,465	6,620	76,831	40,803	35,998	24,683	71,246
令和 4年度	14,357	7,362	6,989	77,959	41,179	36,727	26,275	76,902
令和 5年度	13,595	6,983	6,599	78,029	41,797	36,133	24,642	72,427
令和 6年度	13,200	6,979	6,213	76,630	41,375	35,168	23,266	68,856

注) 男女の合計は総数と一致しない。

(2) 紹介

年 度	一般紹介件数			一般就職件数			一般充足数
	総 数	男	女	総 数	男	女	
	人	人	人	人	人	人	人
令和 2年度	15,573	8,685	6,885	2,535	1,310	1,225	2,583
令和 3年度	15,150	8,876	6,273	2,776	1,519	1,257	2,905
令和 4年度	12,849	7,341	5,489	2,607	1,364	1,241	2,763
令和 5年度	12,296	6,549	5,743	2,555	1,321	1,233	2,594
令和 6年度	11,493	6,358	5,129	2,295	1,222	1,072	2,219

注) 1. 男女の合計は総数と一致しない。

資料: 厚木公共職業安定所

2. 学卒(卒業年の6月末日までの人)を除きパートを含む数値。

L-25. 雇用保険受給者の職業紹介状況

年 度	受給資格決定件数			紹介件数			就職件数		
	総 数	男	女	総 数	男	女	総 数	男	女
	人	人	人	人	人	人	人	人	人
令和 2年度	5,653	2,730	2,923	4,719	2,492	2,227	727	370	357
令和 3年度	4,711	2,275	2,436	4,190	2,333	1,857	825	440	385
令和 4年度	4,802	2,235	2,567	3,334	1,806	1,528	774	381	393
令和 5年度	4,909	2,385	2,524	3,528	1,737	1,791	790	393	397
令和 6年度	4,723	2,326	2,397	3,323	1,698	1,625	719	353	366

注) 男女の合計は総数と一致しない。

資料: 厚木公共職業安定所

M 保健・衛生

M-1. 生活習慣病検診等の実施状況

年 度	胃がん				大腸がん				肺がん			
	対象者	受診者	要精検者	受診率	対象者	受診者	要精検者	受診率	対象者	受診者	要精検者	受診率
	人	人	人	%	人	人	人	%	人	人	人	%
令和 2年度	37,410	3,240	397	8.7	37,410	3,944	313	10.5	37,410	1,901	36	5.1
令和 3年度	40,229	3,346	204	8.3	40,229	4,429	343	11.0	40,229	2,017	29	5.0
令和 4年度	40,229	3,526	174	8.8	40,229	5,017	375	12.5	40,229	2,030	33	5.0
令和 5年度	40,229	4,423	189	11.0	40,229	5,388	452	13.4	40,229	1,837	35	4.6
令和 6年度	40,229	4,192	421	10.4	40,229	5,049	434	12.6	40,229	1,905	37	4.7

年 度	子宮がん				乳がん			
	対象者	受診者	要精検者	受診率	対象者	受診者	要精検者	受診率
	人	人	人	%	人	人	人	%
令和 2年度	29,732	2,555	39	8.6	23,449	1,278	79	5.5
令和 3年度	29,786	3,095	51	10.4	24,217	1,634	114	6.7
令和 4年度	29,786	3,175	43	10.7	24,217	1,685	116	7.0
令和 5年度	29,786	3,382	47	11.4	24,217	1,994	105	8.2
令和 6年度	29,786	3,092	55	10.4	24,217	1,611	84	6.7

- 注) 1. 対象者数は、対象年齢人口－（就業者数－農林水産業従事者数）で算出。各係数は、資料：健康推進課直近の国勢調査において報告された人数。
 2. 肺がん検診の受診者数は「X線検査のみ」または「CT検査のみ」受診者と喀痰検査併用受診者の合計数。

M-2. 妊娠の届出者数及び妊婦健康診査受診者数

年 度	妊娠の届出者数	妊婦健康診査受診者数									
		1回	2回	3回	4回	5回	6回	7回	8回	9回	10回
	人	人	人	人	人	人	人	人	人	人	人
令和 2年度	1,029	992	996	975	977	1,003	992	976	948	921	885
令和 3年度	1,126	1,060	1,060	1,035	1,040	1,028	1,027	974	944	904	890
令和 4年度	1,049	973	997	1,016	1,019	1,023	1,023	1,024	1,001	966	923
令和 5年度	1,063	1,004	815	1,034	991	985	982	963	932	908	883
令和 6年度	1,085	1,034	1,028	1,030	1,031	1,016	994	982	939	914	877

年 度	妊婦健康診査受診者数			
	1 1回	1 2回	1 3回	1 4回
	人	人	人	人
令和 2年度	831	708	477	243
令和 3年度	848	726	485	271
令和 4年度	848	699	458	238
令和 5年度	827	694	465	252
令和 6年度	828	685	483	264

注) 妊婦健康診査は、14回まで費用の助成を実施。

資料：こども育成課

M-3. 乳幼児健康診査の実施状況

年 度	4 か月児健康診査			8 か月児健康診査			1歳6か月児内科健康診査			1歳6か月児歯科健康診査		
	対象者	受診者	受診率	対象者	受診者	受診率	対象者	受診者	受診率	対象者	受診者	受診率
	人	人	%	人	人	%	人	人	%	人	人	%
令和 2年度	1,059	1,037	97.9	1,074	1,030	95.9	1,122	1,134	101.1	1,122	986	87.9
令和 3年度	1,001	981	98.0	1,027	960	93.5	1,130	1,082	95.8	1,130	946	83.7
令和 4年度	1,130	1,131	100.1	1,106	1,087	98.3	1,063	1,039	97.8	1,063	900	84.7
令和 5年度	1,018	1,008	99.0	1,092	1,039	95.1	1,143	1,102	96.4	1,143	938	82.1
令和 6年度	1,018	1,019	100.1	1,030	1,019	98.9	1,059	1,035	97.7	1,059	907	85.6

年 度	2歳児歯科健康診査			3歳6か月児健康診査		
	対象者	受診者	受診率	対象者	受診者	受診率
	人	人	%	人	人	%
令和 2年度	1,166	1,184	101.5	1,113	1,077	96.8
令和 3年度	1,129	1,074	95.1	1,190	1,140	95.8
令和 4年度	1,142	1,106	96.8	1,161	1,131	97.4
令和 5年度	1,097	1,058	96.4	1,211	1,157	95.5
令和 6年度	1,183	1,095	92.5	1,109	1,068	96.3

資料：こども育成課

M-4. 特定健康診査及び特定保健指導等の実施状況

年 度	特定健康診査									後期高齢者健康診査		
	計			40～64歳			65～74歳			75歳以上		
	対象者	受診者	受診率	対象者	受診者	受診率	対象者	受診者	受診率	対象者	受診者	受診率
	人	人	%	人	人	%	人	人	%	人	人	%
令和 2年度	18,715	5,520	29.5	7,161	1,185	16.5	11,554	4,335	37.5	16,336	5,754	35.2
令和 3年度	18,293	5,833	31.9	7,085	1,368	19.3	11,208	4,465	39.8	17,055	5,867	34.4
令和 4年度	17,106	6,833	39.9	6,874	1,807	26.3	10,232	5,026	49.1	18,227	6,326	34.7
令和 5年度	16,268	6,469	39.8	6,743	1,873	27.8	9,525	4,596	48.3	19,058	6,806	35.7
令和 6年度	15,308	6,311	41.2	6,610	1,913	28.9	8,698	4,398	50.6	19,921	7,492	37.6

年 度	特定保健指導（動機づけ支援）											
	男性						女性					
	40～64歳			65～74歳			40～64歳			65～74歳		
	対象者	終了者	終了率	対象者	終了者	終了率	対象者	終了者	終了率	対象者	終了者	終了率
	人	人	%	人	人	%	人	人	%	人	人	%
令和 2年度	38	1	2.6	290	40	13.8	37	5	13.5	162	35	21.6
令和 3年度	55	4	7.3	315	36	11.4	39	8	20.5	170	39	22.9
令和 4年度	69	7	10.1	384	51	13.3	57	9	15.8	227	25	11.0
令和 5年度	70	3	4.3	322	38	11.8	56	7	12.5	191	24	12.6
令和 6年度	87	1	1.1	308	28	9.1	51	2	3.9	170	25	14.7

年 度	特定保健指導（積極的支援）					
	男性			女性		
	40～64歳			40～64歳		
	対象者	終了者	終了率	対象者	終了者	終了率
	人	人	%	人	人	%
令和 2年度	84	4	4.8	46	2	4.3
令和 3年度	98	4	4.1	38	-	-
令和 4年度	128	6	4.7	62	6	9.7
令和 5年度	112	2	1.8	50	7	14.0
令和 6年度	105	3	2.9	31	0	0.0

注) 1. 対象は、海老名市国民健康保険加入者及び海老名市後期高齢者医療制度加入者。

資料：国保医療課

2. 特定健康診査及び特定保健指導の人数及び数値は、社会保険報酬支払基金への報告データに基づき表示。

3. 後期高齢者健康診査の対象者には、一部65～74歳で一定の障がいをもつ認定者を含む。

M-5. 指導相談等の実施状況

年 度	生活習慣病			老 人			妊産婦			乳 児		
	面接	電話	文書	面接	電話	文書	面接	電話	文書	面接	電話	文書
	人	人	人	人	人	人	人	人	人	人	人	人
令和 2年度	59	72	343	-	-	-	304	632	1,045	200	549	2,781
令和 3年度	51	102	361	-	-	-	31	341	119	21	332	2,142
令和 4年度	33	115	397	-	-	-	168	487	583	104	433	2,181
令和 5年度	44	114	380	-	-	-	214	480	871	106	425	3,098
令和 6年度	43	100	417	-	-	-	192	423	1,127	196	313	1,217

年 度	幼 児			精神疾患		
	面接	電話	文書	面接	電話	文書
	人	人	人	人	人	人
令和 2年度	165	506	3,193	4	224	-
令和 3年度	66	439	2,309	12	151	-
令和 4年度	116	473	2,224	13	84	-
令和 5年度	84	447	5,033	69	140	-
令和 6年度	210	500	5,769	256	129	-

資料：健康推進課
こども育成課

M-6. 予防接種の実施状況

年 度	BCG		ロタ		ヒブ		小児用肺炎球菌		四種混合		三種混合	
	対象者	接種者	対象者	接種者	対象者	接種者	対象者	接種者	対象者	接種者	対象者	接種者
令和 2年度	1,040	1,085	1,099	973	4,280	4,514	4,280	4,356	4,280	4,420	-	-
令和 3年度	1,040	998	1,040	2,105	4,232	4,090	4,232	4,084	4,232	4,109	-	-
令和 4年度	1,040	1,141	1,040	2,259	4,204	4,362	4,204	4,359	4,204	4,342	-	-
令和 5年度	1,070	990	1,070	2,084	4,328	4,079	4,328	4,090	4,328	4,392	-	-
令和 6年度	1,018	1,031	1,018	2,055	4,152	1,154	4,152	3,995	4,152	1,414	-	2

年 度	急性灰白髄炎 (ポリオ)		二種混合		B型肝炎		水 痘		麻しん風しん 混合		風しん	
	対象者	接種者	対象者	接種者	対象者	接種者	対象者	接種者	対象者	接種者	対象者	接種者
令和 2年度	-	2	1,231	1,138	3,120	3,250	2,298	2,271	2,362	2,196	-	-
令和 3年度	-	2	1,226	1,027	3,120	2,983	2,303	2,091	2,273	2,187	-	-
令和 4年度	-	0	1,202	911	3,120	3,239	2,237	2,046	2,233	2,148	-	-
令和 5年度	-	1	1,254	1,063	3,210	3,035	2,247	2,141	2,334	2,174	-	-
令和 6年度	-	0	1,168	1,287	3,054	2,975	2,234	2,025	2,276	2,113	-	-

年 度	麻しん (はしか)		日本脳炎		子宮頸がん 予防ワクチン		キャッチアップ 接種		高齢者 インフルエンザ		成人用肺炎球菌 (定期)	
	対象者	接種者	対象者	接種者	対象者	接種者	対象者	接種者	対象者	接種者	対象者	接種者
令和 2年度	-	-	4,652	4,818	612	162	-	-	33,463	20,494	9,755	1,683
令和 3年度	-	-	4,705	3,281	615	434	-	-	33,949	16,885	5,560	951
令和 4年度	-	-	4,675	5,250	3,625	640	5,866	760	34,236	19,842	5,944	985
令和 5年度	-	-	4,759	3,994	3,575	753	6,551	861	34,502	19,115	6,193	1,432
令和 6年度	-	-	4,661	3,853	3,561	1,057	7,940	3,065	34,600	18,428	1,413	473

年 度	風しん緊急対策		新型コロナウイルス 感染症 (定期)	
	対象者	接種者	対象者	接種者
令和 2年度	1,378	160	-	-
令和 3年度	1,378	133	-	-
令和 4年度	1,378	131	-	-
令和 5年度	1,378	195	-	-
令和 6年度	1,378	107	34,600	9,950

- 注) 1. 平成18年度から麻しん、風しんは麻しん風しん (MR) 混合ワクチンの接種となり、対象者は1期 (1歳以上2歳未満) 及び2期 (5歳以上7歳未満) の小学校就学前1年間。平成20年度から5年間の時限措置として3期 (中学校1年)、4期 (高校3年) も2回接種となる。
2. 子宮頸がん予防ワクチン、ヒブワクチン、小児用肺炎球菌ワクチンは、ワクチン接種緊急促進事業として平成23年2月より助成開始。
3. 急性灰白髄炎 (ポリオ) は平成24年9月より、生ワクチンから不活化ワクチンに切り換わりとなり、平成25年度から不活化ワクチンのみとなる。
4. 四種混合が平成24年11月から開始。
5. 子宮頸がん予防ワクチンは、平成25年6月から積極的勧奨を中止している。
6. 平成25年4月からBCGの接種年齢が1歳未満 (標準5か月から7か月) へ変更された。
7. 平成25年5月から大人の風しん予防接種助成事業を開始 (風しん緊急対策)。
8. 平成26年10月から水痘 (水ぼうそう) と成人用肺炎球菌予防接種の定期接種開始。
9. 平成26年12月から三種混合ワクチンの販売終了に伴い、平成28、29年度は実績なし。平成30年1月29日から販売を再開している。
10. 平成28年10月からB型肝炎予防接種の定期接種開始。
11. ロタウイルス予防接種が、令和2年10月から定期接種開始。
12. 成人用肺炎球菌 (定期) は令和2年度に限り令和元年度対象者も含む。
13. 高齢者インフルエンザは、令和2年度・令和4年度・令和5年度については、新型コロナウイルス感染症対策として、全員自己負担なしとした。
14. 子宮頸がん予防ワクチンは、令和3年11月に積極的な接種勧奨の差し控えを終了する旨の通知が国より出された。
15. 子宮頸がん予防ワクチンは、令和4年4月1日からキャッチアップ接種が開始となり、平成9年度生まれから平成17年度生まれの方も公費接種の対象となった。
16. 令和6年10月から、新型コロナウイルス感染症の定期接種開始。
17. 高齢者インフルエンザ及び新型コロナウイルス感染症は、令和6年度に限り自己負担なしとした。

資料：地域包括ケア推進課
こども育成課

M-7. 急患診療所患者数

(1) 海老名市急患診療所

年 度	休 日 昼 間					夜 間						
	診療日数	患 者 数					診療日数	患 者 数				
		総数	内科	小児科	外科	その他		総数	内科	小児科	外科	その他
	日	人	人	人	人	人	日	人	人	人	人	人
令和 2年度	72	383	383	-	-	-	293	30	30	-	-	-
令和 3年度	72	942	940	2	-	-	78	225	212	13	-	-
令和 4年度	72	1,140	1,140	-	-	-	293	355	354	1	-	-
令和 5年度	73	1,025	1,025	0	0	0	293	728	728	0	0	0
令和 6年度	72	2,282	2,281	1	0	0	293	672	671	1	0	0

(2) 座間・綾瀬・海老名小児救急医療センター

年 度	休 日 昼 間		夜 間	
	診療日数	患者数	診療日数	患者数
	日	人	日	人
令和 2年度	72	207	365	408
令和 3年度	72	376	365	580
令和 4年度	72	579	365	855
令和 5年度	72	775	365	1,052
令和 6年度	71	449	365	618

資料：健康推進課

M-8. 出生数の状況

年 次	出生数	母の年齢						
		15～19歳	20～24歳	25～29歳	30～34歳	35～39歳	40～44歳	45歳以上
	人	人	人	人	人	人	人	人
令和 元年	1,019	3	66	250	398	248	52	2
令和 2年	1,012	7	54	249	411	244	46	1
令和 3年	988	4	47	246	375	250	63	3
令和 4年	1,078	2	46	272	415	276	64	3
令和 5年	985	5	45	251	398	226	60	-

年 次	(再掲) 出生の順位					出生率	合計特殊出生率
	第1児	第2児	第3児	第4児	第5児以上		
	人	人	人	人	人	%	%
令和 元年	490	387	117	20	5	7.6	1.41
令和 2年	521	346	120	18	7	7.4	1.38
令和 3年	473	366	127	18	4	7.2	1.32
令和 4年	513	422	112	24	7	7.7	1.44
令和 5年	528	350	91	13	3	7.0	1.28

注) 1. 「出生率」は、その年に生まれた人口1,000人あたりの出生数。

資料：IT推進課

2. 「合計特殊出生率」は、15歳から49歳までの女子の年齢別出生率の

(神奈川県衛生統計年報)

合計であり、1人の女子が一生の間に生むとしたときの子ども数に相当する。

M-9. 死亡数の状況

年次	死亡数	死亡した年齢									
		0～9歳	10～19歳	20～29歳	30～39歳	40～49歳	50～59歳	60～69歳	70～79歳	80～89歳	90歳以上
令和 元年	1,058	5	1	2	6	21	39	109	261	396	218
令和 2年	1,061	2	1	7	8	29	48	95	264	387	220
令和 3年	1,165	2	1	5	7	18	45	99	272	453	263
令和 4年	1,311	2	1	3	6	38	61	79	314	505	302
令和 5年	1,313	1	1	4	4	19	43	84	293	536	328

年次	主な死因										
	悪性新生物	糖尿病	神経系疾患	心疾患	脳血管疾患	肺炎	肝疾患	老衰	不慮の事故	自殺	その他
令和 元年	308	10	38	148	73	87	11	98	31	14	240
令和 2年	365	6	35	136	61	70	24	102	38	16	208
令和 3年	336	10	49	169	82	49	23	134	32	16	265
令和 4年	356	18	44	169	71	54	17	154	52	20	356
令和 5年	327	10	68	185	75	51	16	164	54	18	345

注) 「死亡数」は年齢不詳を含むため、内訳と一致しない。

資料：IT推進課
(神奈川県衛生統計年報)

M-10. 献血の受付状況

年度	400ml. 献血		200ml. 献血	
	献血希望者	献血者	献血希望者	献血者
令和 2年度	4,855	4,348	247	187
令和 3年度	3,693	3,139	337	270
令和 4年度	1,738	1,539	194	160
令和 5年度	1,032	915	63	53
令和 6年度	1,000	909	54	47

資料：健康推進課

M-11. 医療施設の状況

(各年12月末現在)

年次	総数		病院		一般診療所				歯科診療所	
	施設	病床	施設	病床	施設			病床	施設	病床
					計	有床	無床			
令和 2年	159	899	4	852	99	3	96	46	56	1
令和 3年	159	899	4	852	99	3	96	46	56	1
令和 4年	166	979	4	932	105	3	102	46	57	1
令和 5年	170	979	4	932	108	3	105	46	58	1
令和 6年	173	993	4	932	110	4	106	60	59	1

資料：厚木保健福祉事務所

M-12. ごみ及び資源の処理状況

年 度	処理人口	年間 総排出量	年間処理量			
			家庭系	事業系	その他	資源
	人	t	t	t		t
令和 2年度	136,516	36,635	18,500	7,749	-	10,386
令和 3年度	137,303	36,598	18,360	8,037	-	10,201
令和 4年度	139,387	36,309	18,141	8,331	-	9,837
令和 5年度	140,170	34,427	16,671	8,337	-	9,419
令和 6年度	141,276	33,228	16,419	7,547	-	9,262

(別掲) 資源の処理状況

年 度	総 量	紙類	布類	鉄類	アルミ類	生びん	カレット (破碎びん)
	t	t	t	t	t	t	t
令和 2年度	10,469	4,881	860	459	322	6	862
令和 3年度	10,201	4,723	776	450	321	3	862
令和 4年度	9,837	4,575	713	415	322	-	844
令和 5年度	9,419	4,379	690	393	301	-	802
令和 6年度	9,262	4,242	697	391	304	-	752

年 度	ペットボトル	容器包装 プラスチック	廃食油	その他 プラスチック	電池	蛍光管	小型電気製品
	t	t	t	t	t	t	t
令和 2年度	487	1,962	55	222	38	9	230
令和 3年度	535	1,956	50	204	41	7	209
令和 4年度	526	1,939	45	177	36	7	195
令和 5年度	540	1,846	43	165	36	6	184
令和 6年度	549	1,817	43	172	37	6	182

年 度	木製家具	布団	剪定枝
	t	t	t
令和 2年度	25	14	37
令和 3年度	26	10	28
令和 4年度	1	-	42
令和 5年度	12	-	22
令和 6年度	35	-	35

資料：環境政策課

M-13. し尿の処理状況

年 度	処 理 人 口				処 理 量	
	総 数	汲み取り	水 洗		汲み取り	浄化槽汚泥
			浄化槽	下水道		
	人	人	人	人	k l	k l
令和 2年度	135,580	191	6,959	128,430	457	3,053
令和 3年度	137,303	170	7,244	129,889	584	3,269
令和 4年度	139,387	155	7,165	132,067	403	2,411
令和 5年度	140,170	135	7,574	132,461	415	2,959
令和 6年度	141,276	122	7,254	133,900	468	2,665

資料：環境政策課

M-14. 光化学スモッグ注意報の発令状況

年 次	総 数	4 月	5 月	6 月	7 月	8 月	9 月	1 0 月
	回	回	回	回	回	回	回	回
令和 3年	3	-	-	1	-	2	-	-
令和 4年	1	-	-	1	-	-	-	-
令和 5年	1	-	-	-	1	-	-	-
令和 6年	3	-	-	-	3	-	-	-
令和 7年	1	-	-	-	-	1	-	-

資料：環境政策課

N 財 政

N-1. 会計別決算の状況

年 度	総 額		一般会計	
	歳入決算額	歳出決算額	歳入決算額	歳出決算額
	円	円	円	円
令和 2年度	89,954,082,407	85,995,831,982	66,898,654,615	64,070,276,807
令和 3年度	81,560,227,557	77,851,666,635	58,154,952,314	54,819,500,569
令和 4年度	82,101,193,013	79,582,986,571	55,084,280,179	52,341,647,459
令和 5年度	86,841,284,069	84,295,628,689	58,955,534,375	56,523,431,030
令和 6年度	86,604,403,975	84,759,306,593	57,606,416,371	55,629,277,052
年 度	特別会計			
	計		国民健康保険事業	
	歳入決算額	歳出決算額	歳入決算額	歳出決算額
	円	円	円	円
令和 2年度	23,055,427,792	21,925,555,175	11,811,949,929	11,656,295,591
令和 3年度	23,405,275,243	23,032,166,066	12,204,110,928	12,096,413,963
令和 4年度	23,217,544,422	22,749,396,387	12,051,892,681	12,032,752,708
令和 5年度	23,954,329,384	23,602,059,230	12,233,652,183	12,205,884,830
令和 6年度	24,641,367,956	24,246,849,026	12,036,765,963	12,018,518,434
年 度	特別会計			
	介護保険事業		後期高齢者医療事業	
	歳入決算額	歳出決算額	歳入決算額	歳出決算額
	円	円	円	円
令和 2年度	9,339,920,849	8,371,407,215	1,903,557,014	1,897,852,369
令和 3年度	9,273,313,869	9,035,402,402	1,927,850,446	1,900,349,701
令和 4年度	8,941,531,589	8,519,312,980	2,115,128,152	2,088,462,699
令和 5年度	9,504,244,167	9,222,677,546	2,205,314,434	2,162,502,254
令和 6年度	10,018,118,253	9,747,846,925	2,575,365,140	2,469,489,067
年 度	特別会計		企業会計	
	公共用地先行取得事業		下水道事業	
	歳入決算額	歳出決算額	歳入決算額	歳出決算額
	円	円	円	円
令和 2年度	-	-	3,827,046,602	4,422,817,367
令和 3年度	-	-	3,998,944,216	4,601,915,817
令和 4年度	108,992,000	108,868,000	3,799,368,412	4,491,942,725
令和 5年度	11,118,600	10,994,600	3,931,420,310	4,170,138,429
令和 6年度	11,118,600	10,994,600	4,356,619,648	4,883,180,515

注) 平成29年度より、下水道事業を企業会計へ変更。

資料：企画財政課

令和4年度より、公共用地先行取得事業会計を新設。

N-2. 一般会計歳入決算額及び予算額の状況

年 度	総 額		自主財源					
			計		市税		分担金及び負担金	
	決算額	構成比	決算額	構成比	決算額	構成比	決算額	構成比
	千円	%	千円	%	千円	%	千円	%
令和 3年度	58,154,953	100.0	33,671,162	57.9	23,749,673	40.8	329,680	0.6
令和 4年度	55,084,280	100.0	33,622,283	61.0	24,646,937	44.7	401,253	0.7
令和 5年度	58,955,534	100.0	35,695,984	60.5	25,680,123	43.6	432,203	0.7
令和 6年度	57,606,416	100.0	34,430,972	59.8	26,316,344	45.7	434,507	0.8
令和 7年度	59,329,000	100.0	34,231,524	57.7	27,285,467	46.0	1,976,476	3.3

年 度	自主財源							
	使用料及び手数料		財産収入		寄附金		繰入金	
	決算額	構成比	決算額	構成比	決算額	構成比	決算額	構成比
	千円	%	千円	%	千円	%	千円	%
令和 3年度	571,670	1.0	267,938	0.5	933,909	1.6	1,835,117	3.2
令和 4年度	580,435	1.1	91,168	0.2	927,524	1.7	2,615,370	4.7
令和 5年度	558,558	0.9	317,063	0.5	996,935	1.7	2,335,946	4.0
令和 6年度	567,180	1.0	75,023	0.1	647,994	1.1	2,712,303	4.7
令和 7年度	557,244	0.9	199,871	0.3	703,500	1.2	1,386,144	2.3

年 度	自主財源				依存財源			
	繰越金		諸収入		計		地方譲与税	
	決算額	構成比	決算額	構成比	決算額	構成比	決算額	構成比
	千円	%	千円	%	千円	%	千円	%
令和 3年度	2,828,378	4.9	3,154,797	5.4	24,483,791	42.1	276,526	0.5
令和 4年度	3,335,452	6.1	1,024,144	1.9	21,461,997	39.0	276,639	0.5
令和 5年度	2,742,633	4.7	2,632,523	4.5	23,259,550	39.5	280,011	0.5
令和 6年度	2,432,103	4.2	1,245,518	2.2	23,175,444	40.2	274,847	0.5
令和 7年度	800,000	1.3	1,322,822	2.2	25,097,476	42.3	284,300	0.5

年 度	依存財源							
	利子割交付金		配当割交付金		株式等譲渡所得割交付金		法人事業税交付金	
	決算額	構成比	決算額	構成比	決算額	構成比	決算額	構成比
	千円	%	千円	%	千円	%	千円	%
令和 3年度	10,731	0.0	160,458	0.3	204,739	0.4	257,452	0.4
令和 4年度	7,543	0.0	151,675	0.3	116,211	0.2	324,766	0.6
令和 5年度	7,243	0.0	179,697	0.3	200,390	0.3	383,545	0.7
令和 6年度	10,941	0.0	250,714	0.4	360,274	0.6	410,029	0.7
令和 7年度	16,000	0.0	212,000	0.4	341,000	0.6	419,000	0.7

年 度	依存財源							
	地方消費税交付金		自動車取得税交付金		環境性能割交付金		国有提供施設等 所在市町村助成	
	決算額	構成比	決算額	構成比	決算額	構成比	決算額	構成比
	千円	%	千円	%	千円	%	千円	%
令和 3年度	3,024,512	5.2	-	-	51,559	0.1	-	-
令和 4年度	3,243,566	5.9	-	-	61,623	0.1	-	-
令和 5年度	3,250,259	5.5	-	-	72,556	0.1	-	-
令和 6年度	3,429,008	6.0	-	-	76,519	0.1	-	-
令和 7年度	3,312,000	5.6	-	-	78,000	0.1	-	-

注) 令和7年度の決算額欄は予算額。

資料：企画財政課

N-2. 一般会計歳入決算額及び予算額の状況 (つづき)

年 度	依存財源							
	地方特例交付金		地方交付税		交通安全対策特別交付金		国庫支出金	
	決算額	構成比	決算額	構成比	決算額	構成比	決算額	構成比
	千円	%	千円	%	千円	%	千円	%
令和 3年度	307,385	0.5	420,304	0.7	17,932	0.0	13,885,990	23.9
令和 4年度	206,624	0.4	45,569	0.1	17,913	0.0	10,905,201	19.8
令和 5年度	204,802	0.3	47,125	0.1	17,631	0.0	11,883,530	20.2
令和 6年度	871,367	1.5	53,523	0.1	17,083	0.0	10,806,796	18.8
令和 7年度	181,404	0.3	20,000	0.0	20,000	0.0	11,187,780	18.9

年 度	依存財源			
	県支出金		市債	
	決算額	構成比	決算額	構成比
	千円	%	千円	%
令和 3年度	3,123,065	5.4	2,743,138	4.7
令和 4年度	3,406,567	6.2	2,698,100	4.9
令和 5年度	3,690,461	6.3	3,042,300	5.2
令和 6年度	4,165,443	7.2	2,448,900	4.3
令和 7年度	4,577,692	7.7	4,448,300	7.5

注) 令和7年度の決算額欄は予算額。

資料：企画財政課

N-3. 一般会計歳出目的別決算額及び予算額の状況

年 度	総 額		議会費		総務費		民生費	
	決算額	構成比	決算額	構成比	決算額	構成比	決算額	構成比
	千円	%	千円	%	千円	%	千円	%
令和 3年度	54,819,501	100.0	282,419	0.5	5,405,121	9.9	22,205,010	40.5
令和 4年度	52,341,647	100.0	281,356	0.5	5,672,387	10.8	21,370,637	40.8
令和 5年度	56,523,431	100.0	271,253	0.5	6,076,772	10.8	23,138,472	40.9
令和 6年度	55,629,277	100.0	296,269	0.5	7,356,947	13.2	24,438,026	43.9
令和 7年度	59,329,000	100.0	304,391	0.5	6,685,173	11.3	26,962,280	45.4

年 度	衛生費		労働費		農林水産業費		商工費	
	決算額	構成比	決算額	構成比	決算額	構成比	決算額	構成比
	千円	%	千円	%	千円	%	千円	%
令和 3年度	4,821,657	8.8	143,812	0.3	284,190	0.5	3,538,365	6.5
令和 4年度	4,571,813	8.7	143,508	0.3	308,610	0.6	583,728	1.1
令和 5年度	4,612,681	8.2	142,914	0.3	333,619	0.6	2,730,356	4.8
令和 6年度	4,188,844	7.5	83,969	0.2	384,442	0.7	239,441	0.4
令和 7年度	4,079,475	6.9	86,253	0.1	461,404	0.8	334,035	0.6

年 度	土木費		消防費		教育費		災害復旧費	
	決算額	構成比	決算額	構成比	決算額	構成比	決算額	構成比
	千円	%	千円	%	千円	%	千円	%
令和 3年度	4,749,995	8.7	1,987,109	3.6	5,460,685	10.0	-	-
令和 4年度	5,693,889	10.9	2,197,372	4.2	5,316,182	10.2	-	-
令和 5年度	4,187,166	7.4	2,254,780	4.0	7,094,209	12.6	0	0.0
令和 6年度	3,566,634	6.4	3,120,559	5.6	6,164,272	11.1	0	0.0
令和 7年度	5,403,145	9.1	4,613,438	7.8	6,160,181	10.4	1,000	0.0

年 度	公債費		諸支出金		予備費	
	決算額	構成比	決算額	構成比	決算額	構成比
	千円	%	千円	%	千円	%
令和 3年度	3,269,528	6.0	2,671,610	0.0	-	-
令和 4年度	2,807,420	5.4	3,394,745	6.5	-	-
令和 5年度	2,901,802	5.1	2,779,407	4.9	0	0.0
令和 6年度	2,979,802	5.4	2,810,072	5.1	0	0.0
令和 7年度	2,938,473	5.0	1,249,752	2.1	50,000	0.1

注) 令和7年度の決算額欄は予算額。

資料：企画財政課

N-4. 市税決算額及び予算額の状況

年 度	総 額		市民税(個人)		市民税(法人)		固定資産税	
	決算額	構成比	決算額	構成比	決算額	構成比	決算額	構成比
	千円	%	千円	%	千円	%	千円	%
令和 3年度	23,749,673	100.0	9,274,626	39.1	1,252,290	5.3	10,679,151	45.0
令和 4年度	24,646,937	100.0	9,570,568	38.8	1,358,201	5.5	11,044,668	44.8
令和 5年度	25,680,123	100.0	9,934,150	38.7	1,371,772	5.3	11,595,269	45.2
令和 6年度	26,316,344	100.0	9,533,236	36.2	2,123,511	8.1	11,829,782	45.0
令和 7年度	27,285,467	100.0	10,467,367	38.3	1,843,516	6.8	12,106,658	44.4

年 度	軽自動車税		市たばこ税		特別土地保有税		都市計画税	
	決算額	構成比	決算額	構成比	決算額	構成比	決算額	構成比
	千円	%	千円	%	千円	%	千円	%
令和 3年度	201,103	0.8	902,120	3.8	-	-	1,440,383	6.1
令和 4年度	215,719	0.9	975,087	4.0	-	-	1,482,694	6.0
令和 5年度	223,985	0.9	1,000,965	3.9	-	-	1,553,982	6.1
令和 6年度	235,154	0.9	1,009,258	3.8	-	-	1,585,403	6.0
令和 7年度	233,526	0.9	999,744	3.6	-	-	1,634,656	6.0

注) 令和7年度の決算額欄は予算額。

資料：企画財政課

N-5. 市債目的別現在高の状況

年 度	総 額	一般公共 事業債	公営住宅 建設事業債	教育・福祉施設等 整備事業債	一般単独 事業債	厚生福祉施設 整備事業債
	千円	千円	千円	千円	千円	千円
令和 2年度	28,376,178	5,267,855	146,416	7,736,897	9,228,347	-
令和 3年度	28,000,121	5,198,986	135,927	7,723,721	8,786,339	-
令和 4年度	28,140,138	5,054,225	126,643	7,664,917	9,029,045	-
令和 5年度	28,411,574	4,948,745	119,177	8,121,490	9,073,907	-
令和 6年度	28,022,272	4,602,251	112,295	7,923,204	9,522,655	-

年 度	地域改善対策 特定事業債	臨時財政 特例債	県貸付金	住民税等減税 補てん債	臨時税収 補てん債	臨時財政 対策債
	千円	千円	千円	千円	千円	千円
令和 2年度	-	-	2,282,211	244,953	-	1,985,567
令和 3年度	-	-	2,601,932	163,296	-	1,893,395
令和 4年度	-	-	2,931,768	98,122	-	1,542,690
令和 5年度	-	-	3,253,870	49,711	-	1,253,283
令和 6年度	-	-	3,295,796	17,210	-	1,032,253

年 度	災害復旧事業 債	(旧)緊急防災 ・減災事業債	全国防災事業 債	国の予算貸付・政 府関係機関貸付債	調整債・ 減収補てん債	防災・減災・国土強靱 化緊急対策事業債
	千円	千円	千円	千円	千円	千円
令和 2年度	12,726	71,568	109,738	8,000	592,800	689,100
令和 3年度	8,501	44,875	100,624	7,333	574,835	760,357
令和 4年度	4,259	18,075	91,458	6,667	556,870	906,599
令和 5年度	-	-	82,241	6,000	538,905	866,263
令和 6年度	-	-	77,266	5,333	507,297	839,534

年 度	公共用地先行 取得等事業債
	千円
令和 2年度	-
令和 3年度	-
令和 4年度	108,800
令和 5年度	97,982
令和 6年度	87,178

資料：企画財政課

N-6. 市債借入先別現在高の状況

年 度	総 額	財務省	旧日本郵政公社	その他
	千円	千円	千円	千円
令和 2年度	28,376,178	7,057,632	762,028	20,556,518
令和 3年度	28,000,121	7,218,109	586,451	20,195,561
令和 4年度	28,140,138	7,087,439	410,501	20,642,198
令和 5年度	28,411,574	6,766,817	251,120	21,393,637
令和 6年度	28,022,272	6,510,776	91,430	21,420,066

資料：企画財政課

N-7. 市有財産の状況

(各年3月末日現在)

年 次	総 数		公 用 財 産			
	土地	建物	庁 舎		消 防 施 設	
			土地	建物	土地	建物
	m ²	m ²	m ²	m ²	m ²	m ²
令和 3年	1,052,734.47	251,350.55	17,022.46	19,367.20	24,246.02	9,276.08
令和 4年	1,052,504.49	253,439.73	17,022.46	19,367.20	24,804.92	9,071.55
令和 5年	1,056,623.03	252,394.18	17,022.46	19,367.20	24,801.92	9,071.55
令和 6年	1,060,410.01	254,597.92	17,703.46	19,367.20	24,805.44	9,071.55
令和 7年	1,067,572.71	254,395.89	16,931.32	19,367.20	24,890.44	9,071.55

年 次	公 共 用 財 産					
	学 校		公 営 住 宅		保 育 園	
	土地	建物	土地	建物	土地	建物
	m ²	m ²	m ²	m ²	m ²	m ²
令和 3年	341,429.35	120,978.85	6,048.93	4,897.88	10,492.55	4,118.83
令和 4年	341,428.47	123,769.11	6,048.93	4,897.88	10,492.55	3,525.61
令和 5年	341,428.47	123,791.54	6,048.93	4,897.88	9,238.31	3,091.61
令和 6年	343,816.42	123,785.90	6,048.93	4,897.88	7,199.45	2,487.27
令和 7年	343,816.42	123,775.90	6,048.93	4,897.88	7,971.59	2,487.27

年 次	公 共 用 財 産				普 通 財 産	
	公 園		そ の 他 の 施 設		土地	建物
	土地	建物	土地	建物		
	m ²	m ²	m ²	m ²	m ²	m ²
令和 3年	452,572.09	21,437.91	161,909.70	70,359.49	39,013.37	914.31
令和 4年	452,572.09	21,444.82	168,375.13	70,449.25	31,759.94	914.31
令和 5年	455,445.09	21,444.82	169,083.20	69,381.27	33,554.65	1,348.31
令和 6年	455,445.09	21,444.82	169,746.34	71,590.65	35,644.88	1,952.65
令和 7年	459,500.45	21,444.82	172,088.40	71,590.62	36,325.16	1,760.65

資料：財産・車両課

N-8. 市税の収入状況

年 度	予算額	調定額	収入済額	不納欠損額	収入未済額	収納率
	千円	千円	千円	千円	千円	%
令和 2年度	23,374,519	24,583,358	23,669,353	72,222	841,783	96.28
令和 3年度	23,068,484	24,509,191	23,749,673	60,840	698,678	96.90
令和 4年度	24,211,535	25,440,203	24,646,937	62,731	730,535	96.88
令和 5年度	25,531,557	26,495,421	25,680,123	67,482	747,816	96.92
令和 6年度	26,224,785	27,111,823	26,316,343	74,261	721,218	97.07

資料：納税課

N-9. 市民1人当たりの市税負担額

年 度	総 額	市民税		固定資産税	軽自動車税	市たばこ税	特別 土地保有税	都市計画税
		個人	法人					
	円	円	円	円	円	円	円	円
令和 2年度	173,208	67,821	10,234	77,210	1,412	6,206	-	10,325
令和 3年度	172,814	67,487	9,112	77,707	1,463	6,564	-	10,481
令和 4年度	177,099	68,769	9,759	79,361	1,550	7,006	-	10,654
令和 5年度	183,515	70,991	9,803	82,862	1,601	7,153	-	11,105
令和 6年度	186,752	67,652	15,069	83,949	1,669	7,162	-	11,251

注) 「総額」は市税総計÷人口により算出のため各税額の合計額とは必ずしも一致しない。

資料：市民税課

N-10. 個人市・県民税の課税状況

(1) 納税者数

(各年7月1日現在)

年 度	総 数	普通徴収	特別徴収
	人	人	人
令和 3年	71,207	22,561	48,646
令和 4年	72,528	23,004	49,524
令和 5年	74,306	23,440	50,866
令和 6年	75,706	23,766	51,940
令和 7年	77,826	24,368	53,458

(2) 税額

年 度	総 額				
	総 額	普通徴収		特別徴収	
		均等割	所得割	均等割	所得割
	千円	千円	千円	千円	千円
令和 3年	15,114,383	114,660	3,166,030	257,739	11,575,954
令和 4年	15,855,535	119,828	3,552,016	261,820	11,921,871
令和 5年	16,590,148	121,858	3,680,330	272,691	12,515,269
令和 6年	15,890,937	100,286	3,328,579	225,845	12,236,227
令和 7年	18,600,906	102,796	4,348,029	232,239	13,917,842

年 度	市 民 税				
	計	普通徴収		特別徴収	
		均等割	所得割	均等割	所得割
	千円	千円	千円	千円	千円
令和 3年	9,069,252	75,719	1,895,532	170,205	6,927,796
令和 4年	9,513,024	79,132	2,126,431	172,900	7,134,561
令和 5年	9,953,564	80,472	2,203,551	180,079	7,489,462
令和 6年	9,542,756	69,967	1,992,877	157,566	7,322,346
令和 7年	11,166,508	71,718	2,603,914	162,027	8,328,849

年 度	県 民 税				
	計	普通徴収		特別徴収	
		均等割	所得割	均等割	所得割
	千円	千円	千円	千円	千円
令和 3年	6,045,131	38,941	1,270,498	87,534	4,648,158
令和 4年	6,342,511	40,696	1,425,585	88,920	4,787,310
令和 5年	6,636,584	41,386	1,476,779	92,612	5,025,807
令和 6年	6,348,181	30,319	1,335,702	68,279	4,913,881
令和 7年	7,434,398	31,078	1,744,115	70,212	5,588,993

資料：市民税課

N-11. 個人市民税の課税標準額段階別、所得区分別の納税義務者数及び総所得金額

(各年7月1日現在)

年度・課税標準額	総 数		給与所得者		営業等所得者	
	納税 義務者数	総所得金額	納税 義務者数	総所得金額	納税 義務者数	総所得金額
	人	千円	人	千円	人	千円
令和 3年	67,515	251,792,044	53,963	204,664,073	1,937	7,567,636
令和 4年	68,817	261,741,384	55,160	213,097,563	1,957	8,587,357
令和 5年	70,400	274,127,093	56,766	222,269,666	1,960	7,983,169
令和 6年	67,753	277,943,751	55,387	228,229,985	1,832	7,966,081
令和 7年	73,897	288,324,776	59,288	242,918,705	2,027	8,746,582
10万円以下	2,417	1,606,189	1,659	1,002,160	74	66,959
10万円超 100万円以下	18,560	27,441,952	11,544	16,882,720	555	871,243
100万円超 200万円以下	18,602	48,093,920	15,403	40,110,526	450	1,169,669
200万円超 300万円以下	13,209	50,834,693	11,933	46,125,514	317	1,174,343
300万円超 400万円以下	8,080	41,362,568	7,361	37,852,365	217	1,068,495
400万円超 550万円以下	6,707	44,448,073	6,121	40,742,902	164	1,028,816
550万円超 700万円以下	2,626	21,826,405	2,301	19,231,758	95	745,014
700万円超 1000万円以下	2,181	22,854,089	1,849	19,418,356	74	751,871
1000万円を超えるもの	1,515	29,856,887	1,117	21,552,404	81	1,870,172

年度・課税標準額	農業所得者		その他の所得者		分離譲渡所得者	
	納税 義務者数	総所得金額	納税 義務者数	総所得金額	納税 義務者数	総所得金額
	人	千円	人	千円	人	千円
令和 3年	32	117,072	10,662	26,246,056	921	13,197,207
令和 4年	34	100,063	10,726	26,812,470	940	13,143,931
令和 5年	27	97,739	10,638	26,173,660	1,009	17,602,859
令和 6年	29	108,463	9,274	24,546,144	1,231	17,093,024
令和 7年	33	121,966	11,011	27,217,236	1,538	9,320,287
10万円以下	3	3,829	504	476,840	177	56,401
10万円超 100万円以下	13	22,570	6,240	9,324,012	208	341,407
100万円超 200万円以下	5	14,392	2,530	6,226,884	214	572,449
200万円超 300万円以下	4	17,235	776	2,817,661	179	699,940
300万円超 400万円以下	2	11,286	335	1,591,214	165	839,208
400万円超 550万円以下	3	19,536	209	1,276,524	210	1,380,295
550万円超 700万円以下	1	8,714	115	897,054	114	943,865
700万円超 1000万円以下	1	12,624	135	1,359,338	122	1,311,900
1000万円を超えるもの	1	11,780	167	3,247,709	149	3,174,822

資料：市民税課

N-12. 宅地の用途地域別面積及び平均価格

年 度	総 数		商業地区		住宅地区		
	面積	平均価格	面積	平均価格	面積	平均価格	
	m ²	円	m ²	円	m ²	円	
令和 3年度	9,838,170	88,711	350,417	252,590	6,657,258	102,587	
令和 4年度	9,948,095	87,982	361,729	252,505	6,677,912	100,173	
令和 5年度	10,013,172	90,505	351,194	250,499	6,701,260	98,573	
令和 6年度	10,034,250	93,765	351,393	267,106	6,732,905	101,167	
令和 7年度	10,112,821	93,661	355,738	266,898	6,762,098	101,159	

年 度	工業地区		村落地区		
	面積	平均価格	面積	平均価格	
	m ²	円	m ²	円	
令和 3年度	1,467,781	63,193	1,362,714	41,126	
令和 4年度	1,534,349	63,495	1,374,105	40,861	
令和 5年度	1,554,098	63,037	1,406,620	42,473	
令和 6年度	1,548,769	68,338	1,401,183	42,836	
令和 7年度	1,548,794	68,343	1,446,191	43,102	

注) 法定免税点以上の数値。

資料：資産税課

N-13. 家屋の課税状況

(各年1月1日現在)

年 次	木 造 家 屋					木造家屋以外の家屋				
	棟 数		面 積		㎡単価 (免点以上)	棟 数		面 積		㎡単価 (免点以上)
	免点未満	免点以上	免点未満	免点以上		免点未満	免点以上	免点未満	免点以上	
	棟	棟	m ²	m ²	円	棟	棟	m ²	m ²	円
令和 3年	302	27,121	14,050	2,831,276	30,680	155	8,439	66,979	4,619,274	55,678
令和 4年	257	27,209	7,952	2,850,710	31,655	64	8,552	1,224	4,752,954	56,197
令和 5年	244	27,454	7,464	2,883,271	32,770	61	8,581	1,239	4,987,336	58,726
令和 6年	233	27,590	6,759	2,904,307	32,809	57	8,605	1,112	4,975,444	58,614
令和 7年	227	27,688	6,613	2,924,088	33,987	54	8,643	1,035	5,084,715	59,597

注) 令和3年は、コロナ特例分を免点未満に集計している。

資料：資産税課

○ 行政

0-1. 市民相談等の受付状況

年度	市民相談										
	計	一般	法律	登記	税務	人権	行政	建築	住宅	消費生活	不動産
	件	件	件	件	件	件	件	件	件	件	件
令和 2年度	3,536	1,536	407	29	54	1	1	9	9	896	14
令和 3年度	3,981	1,707	422	49	65	4	-	7	3	845	24
令和 4年度	3,829	1,714	442	55	66	4	1	7	4	920	32
令和 5年度	3,805	1,520	426	58	69	7	2	8	4	949	30
令和 6年度	4,668	1,609	442	56	63	6	2	9	2	1,042	30

年度	市民相談						みんなの 声(投書)	みんなの 声(LINE)	市長へ の手紙	陳情・ 要望
	交通事故	行政書士	女性	DV	労働・年金	相続				
	件	件	件	件	件	件	通	通	通	通
令和 2年度	8	36	96	362	16	62	112	-	588	58
令和 3年度	10	56	249	449	20	71	132	-	562	43
令和 4年度	16	46	108	310	29	75	169	-	354	53
令和 5年度	15	39	163	397	31	87	68	-	343	49
令和 6年度	16	41	145	324	24	125	-	205	487	40

注) 「みんなの声(投書)」は令和5年度で終了。資料：市民相談課
 令和6年度から「みんなの声(LINE)」にリニューアル。

0-2. 戸籍及び住民票等の交付及び閲覧状況

年度	戸籍関係		住民票関係		印鑑証明関係		諸証明		閲覧				
	有料	無料	有料	無料	有料	無料	有料	無料	有料			無料	
									計	戸籍	住民		
	件	件	件	件	件	件	件	件	件	件	件	件	件
令和 2年度	19,539	6,105	67,843	7,035	37,835	41	1,331	1,098	706	-	706	-	
令和 3年度	18,972	5,779	58,245	6,881	29,604	18	1,220	1,373	811	-	811	-	
令和 4年度	19,976	5,191	53,728	6,835	26,968	21	1,156	845	877	-	877	-	
令和 5年度	23,437	5,940	45,520	7,589	23,247	21	1,200	786	464	-	464	-	
令和 6年度	26,603	6,242	44,750	6,864	22,828	15	1,128	2,616	849	-	849	-	

注) 印鑑証明関係には市民カード再交付件数、諸証明には電子証明書交付件数を含む。資料：窓口サービス課
 (市民カードは令和3年2月28日交付終了)

0-3. 選挙の執行状況

執行年月日	選挙名	定数	立候補者数	有権者数		
				総数	男	女
		人	人	人	人	人
平成26. 12. 14	衆議院議員選挙	1	3	104,137	52,501	51,636
平成27. 4. 12	県知事選挙	1	2	103,334	52,010	51,324
平成27. 4. 12	県議会議員選挙	1	2	103,334	52,010	51,324
平成27. 11. 15	市長選挙	1	2	103,401	51,992	51,409
平成27. 11. 15	市議会議員選挙	22	25	103,401	51,992	51,409
平成28. 7. 10	参議院議員選挙	4	12	107,062	53,794	53,268
平成29. 10. 22	衆議院議員選挙	1	3	108,002	54,254	53,748
平成31. 4. 7	県知事選挙	1	2	109,084	54,785	54,299
平成31. 4. 7	県議会議員選挙	1	3	109,084	54,785	54,299
令和元. 7. 21	参議院議員選挙	4	14	109,939	55,219	54,720
令和元. 11. 10	市長選挙	1	3	108,902	54,613	54,289
令和元. 11. 10	市議会議員選挙	22	26	108,902	54,613	54,289
令和3. 10. 31	衆議院議員選挙	1	2	113,051	56,611	56,440
令和4. 7. 10	参議院議員選挙	5	22	113,572	56,901	56,671
令和5. 4. 10	県知事選挙	1	4	113,310	56,665	56,645
令和5. 4. 10	県議会議員選挙	2	3	113,310	56,665	56,645
令和5. 11. 12	市長選挙	1	2	114,105	57,083	57,022
令和5. 11. 12	市議会議員選挙	22	33	114,105	57,083	57,022
令和6. 10. 27	衆議院議員選挙	1	5	116,252	58,128	58,124
令和7. 7. 20	参議院議員選挙	4	16	116,439	58,105	58,334

注) 令和4年執行の参議院議員選挙の定数5については、補欠議員1人を含む。

執行年月日	選挙名	投票者数			投票率		
		総数	男	女	総数	男	女
		人	人	人	%	%	%
平成26. 12. 14	衆議院議員選挙	58,973	30,046	28,927	56.63	57.23	56.02
平成27. 4. 12	県知事選挙	40,878	20,653	20,225	39.56	39.71	39.41
平成27. 4. 12	県議会議員選挙	40,604	20,515	20,089	39.29	39.44	39.14
平成27. 11. 15	市長選挙	52,180	25,340	26,840	50.46	48.74	52.21
平成27. 11. 15	市議会議員選挙	52,181	25,340	26,841	50.46	48.74	52.21
平成28. 7. 10	参議院議員選挙	61,146	30,986	30,160	57.11	57.6	56.62
平成29. 10. 22	衆議院議員選挙	59,177	29,914	29,263	54.79	55.14	54.44
平成31. 4. 7	県知事選挙	46,066	23,051	23,015	42.23	42.08	42.39
平成31. 4. 7	県議会議員選挙	45,884	22,953	22,931	42.06	41.90	42.23
令和元. 7. 21	参議院議員選挙	56,661	28,764	27,897	51.54	52.09	50.98
令和元. 11. 10	市長選挙	55,581	27,266	28,315	51.04	49.93	52.16
令和元. 11. 10	市議会議員選挙	55,578	27,263	28,315	51.03	49.92	52.16
令和3. 10. 31	衆議院議員選挙	68,315	34,158	34,157	60.43	60.34	60.52
令和4. 7. 10	参議院議員選挙	65,249	32,708	32,541	57.45	57.48	57.42
令和5. 4. 10	県知事選挙	46,755	23,232	23,523	41.26	41.00	41.53
令和5. 4. 10	県議会議員選挙	46,356	23,028	23,328	40.91	40.64	41.18
令和5. 11. 12	市長選挙	53,931	26,186	27,745	47.26	45.87	48.66
令和5. 11. 12	市議会議員選挙	53,934	26,187	27,747	47.27	45.88	48.66
令和6. 10. 27	衆議院議員選挙	66,336	33,115	33,221	57.06	56.97	57.16
令和7. 7. 20	参議院議員選挙	73,058	36,673	36,385	62.74	63.12	62.37

注) 1. 参議院議員選挙は、神奈川県選出議員選挙のみ。

資料：選挙管理委員会

2. 衆議院議員選挙は、小選挙区選出議員選挙のみ。

0-4. 選挙人名簿登録者の推移

(各年9月1日基準日)

年次	総数	男	女
	人	人	人
令和 3年	113,194	56,679	56,515
令和 4年	114,714	57,463	57,251
令和 5年	115,462	57,854	57,608
令和 6年	116,419	58,265	58,154
令和 7年	116,597	58,203	58,394

資料：選挙管理委員会

0-5. 議会の状況

年次	定例会				臨時会				請願陳情 処理件数	傍聴人数
	回数	会期日数	市長提出 議案等	議員提出 議案等	回数	会期日数	市長提出 議案等	議員提出 議案等		
	回	日	件	件	回	日	件	件	件	人
令和 3年	4	97	80	9	5	5	16	—	17	245
令和 4年	4	97	87	6	4	4	19	—	19	259
令和 5年	4	99	85	4	3	3	18	—	31	371
令和 6年	4	100	88	11	3	3	13	1	24	380
令和 7年	4	102	92	6	6	6	24	1	36	277

資料：市議会

0-6. 部局別組織数及び職員定数

(令和7年4月1日現在)

区分	組織数			職員数	職員定数
	部等	課等	係等		
総数	9	56	134	931	962
市長の事務部局	6	42	77	666	669
議会の事務部局	1	—	2	7	8
選挙管理委員会の事務部局	—	1	1	1	4
監査委員の事務部局	—	1	1	4	4
農業委員会の事務部局	—	1	1	2	5
教育委員会の事務部局 及び学校その他の教育機関	1	4	9	60	67
消防長の事務部局	1	7	43	191	205

注) 1. 職員数は再任用及び任期付短時間勤務職員を含まない。

2. 選挙管理委員会及び農業委員会事務局の数は併任人数を含まない。

3. 教育委員会の職員数は教育長を含まない。

4. 職員数は育児休業中の職員等を含む。

資料：企画財政課
職員課

0-7. 行政機構図

(令和7年4月1日現在)

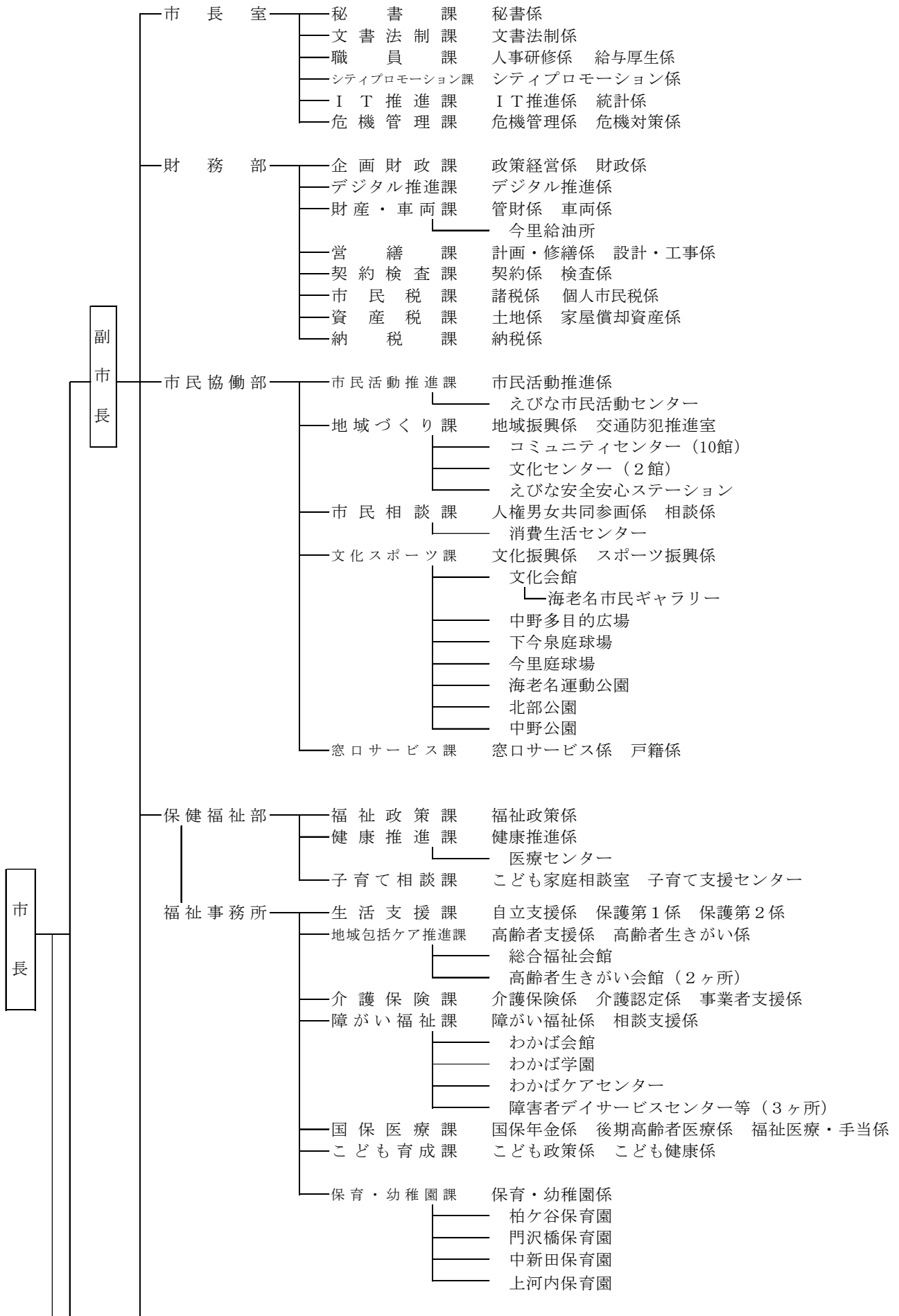

0-7. 行政機構図（つづき）

（令和7年4月1日現在）

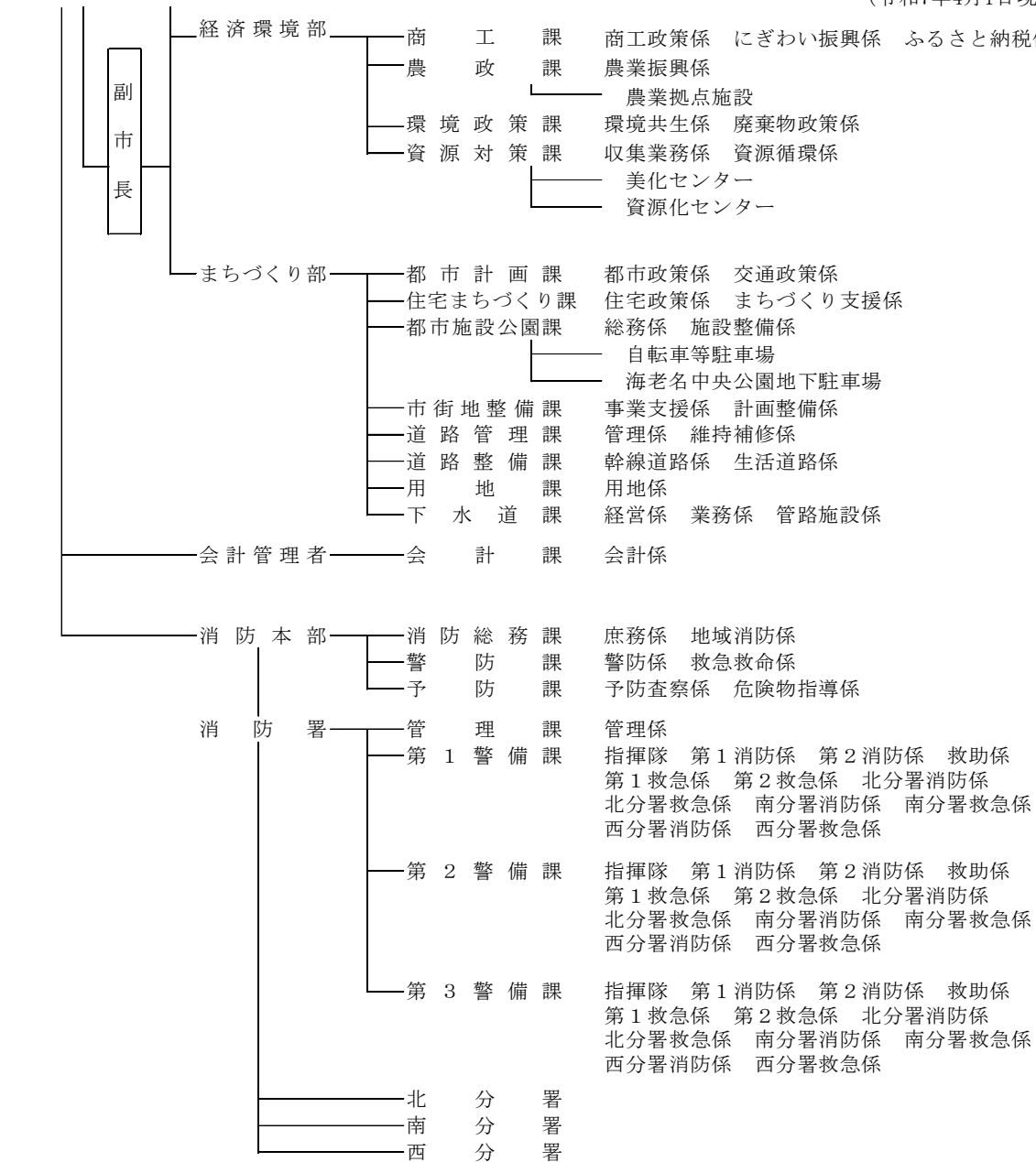

議 会 ————— 事 務 局 庶務係 議事調査係

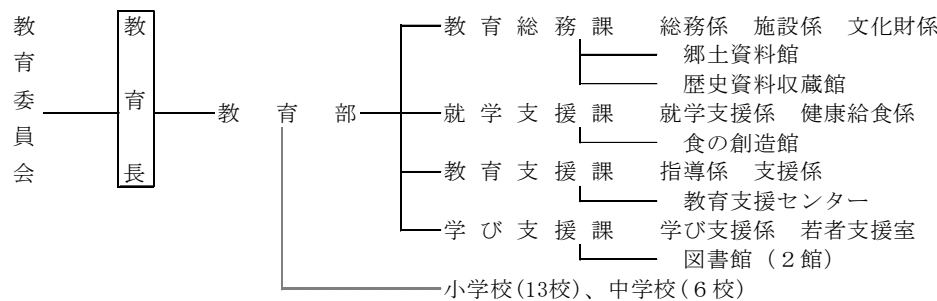

選挙管理委員会 ————— 事 務 局 選挙係

監 査 委 員 会 ————— 事 務 局 監査係

農 業 委 員 会 ————— 事 務 局 管理係

固定資産評価審査委員会

注) 市長、副市長、教育長は、特別職。

資料：企画財政課

0-8. 職員の配置状況

(令和7年4月1日現在)

部 課 名	職員数		
	計	男	女
総 数	931	613	318
市長室			
室長（理事）・担当部長・次長・参事	4	4	0
秘書課	5	2	3
文書法制課	8	5	3
職員課	34	10	24
シティプロモーション課	7	4	3
I T 推進課	11	7	4
危機管理課	10	9	1
財務部			
部長（理事）・次長	2	2	0
企画財政課	11	6	5
デジタル推進課	5	3	2
財産・車両課	10	7	3
営繕課	13	10	3
契約検査課	6	5	1
市民税課	14	10	4
資産税課	13	9	4
納税課	11	7	4
市民協働部			
部長・次長・参事	3	3	0
市民活動推進課	6	5	1
地域づくり課	16	14	2
市民相談課	6	1	5
文化スポーツ課	13	8	5
窓口サービス課	13	7	6
保健福祉部			
部長・次長・専任参事・主幹・主任主事	8	3	5
福祉政策課	7	4	3
健康推進課	13	4	9
子育て相談課	7	1	6
生活支援課	19	15	4
地域包括ケア推進課	12	4	8
介護保険課	15	6	9
障がい福祉課	15	7	8
国保医療課	29	10	19
こども育成課	17	4	13
保育・幼稚園課	83	13	70
経済環境部			
部長・担当部長・次長・専任参事・副主幹等	40	39	1
商工課	12	7	5
農政課	10	6	4
環境政策課	10	6	4
資源対策課	52	48	4
まちづくり部			
部長（理事）・理事・次長・専任参事・参事	7	7	0
都市計画課	9	7	2
住宅まちづくり課	8	6	2
都市施設公園課	9	5	4
市街地整備課	8	8	0
道路管理課	15	14	1
道路整備課	11	9	2
用地課	5	3	2
下水道課	16	12	4
会計課			
会計管理者	1	1	0
会計課	6	5	1

注) 1. 再任用及び任期付短時間勤務職員を除いた人数。

2. 選挙管理委員会、農業委員会事務局の人数に併任は含んでいない。

3. 育児休業中の職員等を含む。

4. 消防職の人数は、消防本部を含む。

資料：職員課

0-8. 職員の配置状況 (つづき)

(令和7年4月1日現在)

部 課 名	職員数		
	計	男	女
消防本部	人	人	人
消防長・次長・参事	4	4	0
消防総務課	29	25	4
警防課	7	7	0
予防課	9	7	2
管理課	4	3	1
第1警備課	43	42	1
第2警備課	43	39	4
第3警備課	43	42	1
北分署	3	3	0
南分署	3	3	0
西分署	3	3	0
議会事務局			
局長・次長	2	2	0
事務局	5	2	3
教育委員会			
部長・担当部長・次長	3	3	0
教育総務課	20	9	11
就学支援課	14	8	6
教育支援課	14	8	6
学び支援課	9	5	4
選挙管理委員会			
局長	1	1	0
事務局	1	1	0
監査委員会			
局長	1	1	0
事務局	3	1	2
農業委員会			
局長	1	1	0
事務局	1	1	0

注) 1. 再任用及び任期付短時間勤務職員を除いた人数。

資料：職員課

2. 選挙管理委員会、農業委員会事務局の人数に併任は含んでいない。

3. 育児休業中の職員等を含む。

4. 消防職の人数は、消防本部に含む。

P 治安・消防

P-1. 階級別消防職員数

(各年4月1日現在)

年次	総数	消防正監	消防監	消防司令長	消防司令	消防司令補	消防士長	消防副士長	消防士	事務員
令和3年	188	-	1	19	44	11	24	28	59	2
令和4年	191	-	1	18	45	14	25	29	58	1
令和5年	189	-	1	20	41	19	26	25	57	0
令和6年	190	-	1	21	41	20	25	29	52	1
令和7年	195	1	8	13	41	24	24	35	48	1

資料：消防総務課

P-2. 階級別消防団員数

(各年4月1日現在)

年次	総数	団長	副団長	分団長	副分団長	班長	団員
令和3年	171	1	2	14	14	81	59
令和4年	164	1	2	14	14	79	54
令和5年	162	1	2	14	14	75	56
令和6年	162	1	2	14	14	73	58
令和7年	172	1	2	14	14	73	68

資料：消防総務課

P-3. 消防水利の状況

(各年4月1日現在)

年次	消火栓		防火水槽（飲料水兼貯水槽含む）								河川等	プール	その他
	公設	私設	公設				私設						
			20~40t未満	40~60t未満	60~100t未満	100t以上	20~40t未満	40~60t未満	60~100t未満	100t以上			
令和3年	1,233	21	46	267	63	19	39	234	166	33	-	6	3
令和4年	1,240	18	42	267	63	13	39	230	171	34	-	6	5
令和5年	1,240	18	41	266	63	13	39	231	173	37	-	6	5
令和6年	1,243	18	38	267	63	13	38	236	177	39	-	6	5
令和7年	1,244	18	40	266	63	13	39	245	178	39	-	6	3

資料：警防課
(海老名市消防年報)

P-4. 消防車両の保有状況

(各年4月1日現在)

年次	消防署										
	指揮車	ポンプ車	化学車	水槽車	救助工作車	梯子車	支援車	ボートトレーラー	情報収集車(バイク)	高規格救急車	
令和3年	1	4	1	1	1	2	1	1	2	6	
令和4年	1	4	1	1	1	2	1	1	2	6	
令和5年	1	4	1	1	1	2	1	1	2	6	
令和6年	1	5	1	1	1	2	1	1	2	6	
令和7年	1	5	1	1	1	2	1	1	2	6	

年次	消防本部					消防団	
	指令車	査察車	広報車	資機材運搬車	連絡車	消防ポンプ自動車	小型動力ポンプ
令和3年	1	2	2	2	2	14	14
令和4年	1	2	2	2	2	14	14
令和5年	1	2	2	2	2	14	14
令和6年	1	2	2	2	2	14	14
令和7年	1	2	2	2	2	14	14

資料：警防課
(海老名市消防年報)

P-5. 中高層建築物の状況

(各年4月1日現在)

年次	総数	3階	4階	5階	6階	7階	8階	9階	10階	11階	12階	13階	14階	15階	22階	23階	25階	31階
		件	件	件	件	件	件	件	件	件	件	件	件	件	件	件	件	件
令和 3年	1,247	711	187	124	66	40	23	12	16	24	12	10	10	4	1	2	3	2
令和 4年	1,273	732	187	125	66	40	23	12	17	25	12	10	11	5	1	2	3	2
令和 5年	1,287	744	187	125	67	41	23	12	17	25	12	10	11	5	1	2	3	2
令和 6年	1,358	797	190	131	72	40	23	13	19	25	12	10	12	6	1	2	3	2
令和 7年	1,368	811	188	128	73	40	23	13	18	25	12	10	13	6	1	2	3	2

資料：予防課

P-6. 消防用設備等の設置が必要な防火対象物の状況

(各年4月1日現在)

年次	総数	劇場・公会堂等	キャバレー・遊技場等	飲食店等	店舗等	旅館・共同住宅等	病院・施設・幼稚園等	学校等	図書館等	公衆浴場等
		件	件	件	件	件	件	件	件	件
令和 3年	3,729	29	5	81	123	1,657	149	47	1	2
令和 4年	3,805	30	5	82	124	1,692	153	47	1	2
令和 5年	3,833	30	5	83	124	1,709	157	49	1	2
令和 6年	3,881	30	4	84	126	1,743	160	48	1	3
令和 7年	3,974	30	5	85	124	1,800	172	48	1	3

年次	車両の停車場等	神社・寺院等	工場・作業場	自動車庫・駐車場等	倉庫	左に該当しない事業所	複合用途対象物	重要文化財施設等	延長50m以上のアーケード
	件	件	件	件	件	件	件	件	件
令和 3年	11	50	266	28	342	439	498	1	-
令和 4年	11	51	259	32	339	476	501	-	-
令和 5年	11	51	259	32	343	477	500	-	-
令和 6年	11	51	258	34	344	483	501	-	-
令和 7年	12	51	254	36	348	497	508	-	-

資料：予防課

P-7. 危険物施設等の状況

(各年4月1日現在)

年次	施設数													事業所数
	計	製造所	貯蔵所							取扱所				
			屋内	屋外	屋内	地下	簡易	移動	屋外	給油	販売	一般		
令和 3年	152	1	49	10	1	25	-	9	1	34	1	21	86	
令和 4年	153	1	48	10	1	27	-	9	1	34	1	21	83	
令和 5年	153	1	46	10	1	28	-	7	1	35	1	23	83	
令和 6年	153	1	46	11	1	27	-	6	1	36	1	23	83	
令和 7年	150	1	46	10	1	27	-	8	1	34	1	21	81	

資料：予防課

P-8. 火災発生状況

年次、月次	火災種別				死傷別		建 物 火 災							
							損 傷 棟 数							
					火 元				類 焼					
	総数	建物	車両	その他	死者	負傷者	全焼	半焼	部分焼	ぼや	全焼	半焼	部分焼	ぼや
令和2年	27	12	3	12	-	8	1	-	3	8	-	-	-	-
令和3年	39	23	4	12	1	6	5	1	4	13	-	-	3	-
令和4年	32	16	4	12	1	3	2	-	2	12	1	-	3	2
令和5年	29	10	4	15	1	2	1	-	2	7	-	-	1	2
令和6年	18	7	3	8	0	1	1	-	2	3	-	1	1	-
1月	3	2	-	1	-	-	-	-	1	1	-	-	-	-
2月	1	-	-	1	-	-	-	-	-	-	-	-	-	-
3月	1	-	1	-	-	-	-	-	-	-	-	-	-	-
4月	1	-	-	1	-	-	-	-	-	-	-	-	-	-
5月	4	-	1	3	-	-	-	-	-	-	-	-	-	-
6月	1	1	-	-	-	-	-	-	-	1	-	-	-	-
7月	1	-	-	1	-	-	-	-	-	-	-	-	-	-
8月	1	1	-	-	-	-	-	-	-	1	-	-	-	-
9月	-	-	-	-	-	-	-	-	-	-	-	-	-	-
10月	2	1	1	-	-	1	-	-	-	-	-	-	-	-
11月	-	-	-	-	-	-	-	-	-	-	-	-	-	-
12月	3	2	-	1	-	-	1	-	1	-	-	1	1	-

年次、月次	建 物 火 災								損 害 額					
	焼 損 面 積 (表面積含)								建物火災			林野	車両	その他
	火 元				類 焼				建物	収容物	その他			
	全焼	半焼	部分焼	ぼや	全焼	半焼	部分焼	ぼや				千円	千円	千円
令和2年	106	-	44	-	-	-	-	-	14,679	6,398	-	-	487	8
令和3年	497	27	26	1	-	-	85	-	70,578	6,377	194	-	1,417	16
令和4年	200	-	18	13	-	-	114	-	38,844	4,943	430	-	2,420	63
令和5年	52	-	26	1	-	-	2	6	8,781	10,814	136	-	1,656	107
令和6年	429	-	35	-	-	36	2	-	43,839	14,671	-	-	519	4
1月	-	-	27	-	-	-	-	-	4,584	17	-	-	-	1
2月	-	-	-	-	-	-	-	-	-	-	-	-	-	-
3月	-	-	-	-	-	-	-	-	-	-	-	-	19	-
4月	-	-	-	-	-	-	-	-	-	-	-	-	-	3
5月	-	-	-	-	-	-	-	-	-	-	-	-	420	-
6月	-	-	-	-	-	-	-	-	65	460	-	-	-	-
7月	-	-	-	-	-	-	-	-	-	-	-	-	-	-
8月	-	-	-	-	-	-	-	-	-	-	-	-	-	-
9月	-	-	-	-	-	-	-	-	-	-	-	-	-	-
10月	-	-	-	-	-	-	-	-	2,236	2,000	-	-	80	-
11月	-	-	-	-	-	-	-	-	-	-	-	-	-	-
12月	429	-	8	-	-	36	2	-	36,954	12,194	-	-	-	-

資料：予防課
(海老名市消防年報)

P-9. 原因別火災件数

年次	総数	たばこ	こんろ	かまど	風呂 かまど	炉	焼却炉	ストーブ	こたつ	ボイラー	煙突・ 煙道	排気管	電気機 器・電 気装置	電灯・ 電話等 の配線
令和 2年	27	1	3	-	-	-	-	1	-	-	-	-	-	2
令和 3年	39	3	6	1	-	-	-	2	-	-	-	2	3	-
令和 4年	32	2	3	-	-	-	-	1	-	-	-	1	2	1
令和 5年	29	1	1	-	-	-	-	1	-	-	-	2	4	-
令和 6年	18	2	2	-	-	1	-	-	-	-	-	-	-	1

年次	内燃 機関	配線 器具	火遊び	マッチ・ ライター	たき火	溶接 機・切 断機	灯 火	衝突の 火花	取 灰	火入れ	放 火	放火の 疑い	その他	不明・ 調査中
令和 2年	-	2	-	-	-	-	-	-	-	-	1	7	5	5
令和 3年	-	2	1	-	-	-	1	1	-	-	1	7	4	5
令和 4年	-	2	-	-	-	-	1	-	-	-	3	9	6	1
令和 5年	-	-	2	-	-	-	-	-	1	2	4	5	4	2
令和 6年	-	2	-	-	-	-	-	-	-	-	-	3	6	1

資料：予防課
(海老名市消防年報)

P-10. 覚知別火災状況

年次	総数	火災報知 専用電話	加入電話	警察電話	駆け付け 通報	事後聞知	その他
令和 2年	27	22	2	-	-	3	-
令和 3年	39	28	2	-	-	6	3
令和 4年	32	23	1	-	-	8	-
令和 5年	29	17	4	1	-	6	1
令和 6年	18	15	-	-	-	3	-

資料：予防課

P-11. 救急業務出動件数

年次	総数	火災	自然 災害	水難	交通 事故	労働 災害	運動 競技	一般 負傷	加害	自損 行為	急病	その他
令和 3年	6,880	30	3	2	517	92	35	1,043	24	72	4,479	583
令和 4年	8,475	23	1	2	523	102	51	1,361	15	98	5,573	726
令和 5年	9,118	28	0	5	511	84	65	1,433	29	89	6,284	590
令和 6年	9,602	25	0	3	534	100	58	1,574	31	66	6,478	733
令和 7年	9,878	40	1	4	538	76	37	1,622	28	65	6,695	772

資料：警防課

P-12. 交通事故の状況

年次	海老名市			神奈川県			全国		
	件数	死者	負傷者	件数	死者	負傷者	件数	死者	負傷者
	件	人	人	件	人	人	件	人	人
令和 3年	417	3	509	21,660	142	25,062	305,196	2,636	362,131
令和 4年	432	-	508	21,098	113	24,382	301,193	2,610	356,419
令和 5年	448	0	516	21,870	115	25,644	307,930	2,678	365,595
令和 6年	467	4	527	20,750	109	24,114	290,792	2,663	343,756
令和 7年	482	2	531	21,324	139	24,463	287,236	2,547	338,294

資料：地域づくり課
 (警察庁「令和7年中の交通事故死者数について」)
 (神奈川県警察「交通事故発生状況」)
 (海老名警察「交通事故統計」)

P-13. 交通安全施設の整備状況

年度	道路反射鏡	道路照明灯
	基	基
令和 2年度	1,364	1,525
令和 3年度	1,382	1,560
令和 4年度	1,391	1,568
令和 5年度	1,401	1,578
令和 6年度	1,410	1,619

資料：道路管理課

P-14. 刑法犯罪の発生と件数

年次	総数	凶悪犯 (殺人・強盗 ・放火等)	粗暴犯 (暴行・脅迫 ・恐喝等)	窃盗犯	知能犯 (詐欺・横領等)	風俗犯 (強制わいせつ等)	その他 刑法犯罪
	件	件	件	件	件	件	件
令和 3年	588	-	32	477	20	9	50
令和 4年	737	8	33	574	45	6	71
令和 5年	837	9	38	658	42	13	77
令和 6年	726	11	35	536	36	26	82
令和 7年	906	6	52	689	56	29	74

資料：地域づくり課

P-15. 公害の苦情処理状況

年 度	総 数			大気汚染			水質汚濁			騒 音		
	受付	処理	処理率	受付	処理	処理率	受付	処理	処理率	受付	処理	処理率
	件	件	%	件	件	%	件	件	%	件	件	%
令和 2年度	87	87	100	41	41	100	7	7	100	17	17	100
令和 3年度	54	54	100	22	22	100	12	12	100	9	9	100
令和 4年度	48	48	100	16	16	100	8	8	100	17	17	100
令和 5年度	58	58	100	17	17	100	3	3	100	22	22	100
令和 6年度	52	52	100	9	9	100	3	3	100	29	29	100

年 度	振 動			地盤沈下			悪 臭			その他		
	受付	処理	処理率	受付	処理	処理率	受付	処理	処理率	受付	処理	処理率
	件	件	%	件	件	%	件	件	%	件	件	%
令和 2年度	2	2	100	-	-	-	3	3	100	17	17	100
令和 3年度	5	5	100	-	-	-	5	5	100	1	1	100
令和 4年度	3	3	100	-	-	-	3	3	100	1	1	100
令和 5年度	6	6	100	-	-	-	10	10	100	-	-	-
令和 6年度	3	3	100	-	-	-	6	6	100	2	2	100

資料：環境政策課

P-16. 発生源別苦情発生状況

年 度	総 数	生産工場	修理工場	建築・土木工事	交通機関	牧畜・養豚養鶏業	農作業	家庭生活
令和 2年度	87	7	-	7	-	-	21	7
令和 3年度	54	3	-	2	-	-	17	5
令和 4年度	48	6	-	11	-	-	15	1
令和 5年度	58	7	-	13	1	-	17	-
令和 6年度	52	12	-	12	-	-	4	3

年 度	娯楽遊興 スポーツ施設	商店・ 飲食店	運送業・ 倉庫業	サービス 業	資材 置き場	空閑地	その他	不明
令和 2年度	1	4	5	-	5	-	19	11
令和 3年度	1	-	-	4	-	-	7	15
令和 4年度	-	2	1	1	-	-	5	6
令和 5年度	-	3	-	-	-	-	9	8
令和 6年度	-	3	-	-	1	-	12	6

資料：環境政策課

Q 資料

Q-1. 海老名市のミニヒストリー

(令和7年12月末まで)

(1) 町名変更及び住居表示

昭和48年5月1日	河原口の一部と中新田の一部をさつき町に変更
昭和49年7月1日	国分寺台一丁目～五丁目の住居表示実施
昭和51年1月1日	上今泉一丁目～五丁目の住居表示実施
昭和52年5月1日	東柏ケ谷一丁目～六丁目の住居表示実施
昭和55年6月1日	大字大谷字上打越の一部と同上浜田の一部と同下浜田の一部を浜田町として住居表示実施
昭和58年11月1日	上今泉六丁目の住居表示実施
昭和60年2月13日	上今泉五丁目の街区未整備箇所の住居表示実施
平成3年2月25日	国分南一・二丁目と中央一丁目の住居表示実施
平成3年11月11日	国分北一丁目～四丁目と国分南三・四丁目と中央二丁目の住居表示実施（国分の一部残し）
平成4年2月24日	国分と大谷の一部を国分寺台一丁目に編入
平成5年2月22日	大字勝瀬字勝瀬の一部と大字大谷字市場の一部を勝瀬として住居表示実施
平成6年12月5日	河原口の一部と勝瀬の一部を中央三丁目として住居表示実施
平成9年9月29日	望地一・二丁目の住居表示実施
平成12年8月28日	上郷一丁目～四丁目と下今泉一丁目～五丁目の住居表示実施
平成18年2月13日	中新田一丁目～五丁目と上今泉五丁目の街区未整備箇所の住居表示実施
平成19年2月13日	門沢橋一丁目～六丁目の住居表示実施
平成20年2月25日	大谷北一丁目～四丁目、大谷南一丁目～五丁目の住居表示実施
平成21年3月2日	杉久保北一丁目～五丁目、杉久保南一丁目～五丁目の住居表示実施
平成22年2月1日	今里一丁目～三丁目の住居表示実施
平成23年8月15日	中野一丁目～三丁目の住居表示実施
平成24年8月13日	河原口一丁目～五丁目の住居表示実施
平成27年6月15日	上郷の一部を扇町として住居表示実施
平成29年2月13日	上郷の一部と上今泉の一部と下今泉の一部を泉一・二丁目として住居表示実施
平成29年2月13日	上郷の一部をめぐみ町として住居表示実施
令和2年3月31日	河原口の一部と中新田三丁目の一部を河原口一丁目に変更
令和2年6月29日	河原口一丁目の街区未整備箇所の住居表示実施
令和3年8月30日	社家一丁目～六丁目の住居表示実施
令和6年9月30日	柏ケ谷一丁目～六丁目、河原口六丁目の住居表示実施
令和6年9月30日	河原口の一部と勝瀬の一部と大谷の一部を中央四・五丁目として住居表示実施

(2) 鉄道及び道路

昭和48年12月21日	小田急電鉄(株)、相模鉄道(株)海老名駅移設
昭和50年8月17日	相模鉄道(株)さがみ野駅、かしわ台駅開設
昭和62年3月21日	相模線海老名駅開業（現在のJR東日本相模線）
昭和63年5月23日	南原隧道、ひさご塚隧道完成
平成8年2月1日	あゆみ橋開通
平成9年3月27日	かしわ台跨線橋完成
平成22年2月27日	圏央道海老名IC～海老名JCT間開通
平成25年3月30日	圏央道海老名IC～相模原愛川IC間開通
平成27年3月8日	さがみ縦貫道路海老名JCT～寒川北IC間開通
平成27年10月26日	そらかぜ通り（市道2679号線）、エビーロード（市道2680号線）供用開始
平成30年1月28日	新東名高速道路海老名南JCT～厚木南IC間開通
平成30年3月29日	市道53号線バイパス供用開始
令和5年3月30日	郷ノ泉橋（市道62号線延伸道路）供用開始

(3) 学校

明治25年5月5日	有馬小学校開校
明治42年11月1日	海老名小学校開校
昭和22年5月5日	海老名中学校開校
昭和22年5月5日	有馬中学校開校
昭和31年2月11日	有鹿小学校開校
昭和39年4月1日	柏ケ谷小学校開校

昭和40年4月1日	県立中央農業高等学校開校
昭和44年4月1日	大谷小学校開校
昭和47年4月1日	上星小学校開校
昭和47年4月1日	中新田小学校開校
昭和48年4月1日	門沢橋小学校開校
昭和49年4月4日	海西中学校開校
昭和50年4月1日	東柏ヶ谷小学校開校
昭和51年4月1日	柏ヶ谷中学校開校
昭和53年4月1日	社家小学校開校
昭和54年4月1日	県立海老名高等学校開校
昭和54年4月1日	杉久保小学校開校
昭和55年4月1日	大谷中学校開校
昭和56年4月1日	今泉小学校開校
昭和57年4月1日	杉本小学校開校
昭和58年4月1日	県立有馬高等学校開校
昭和59年4月1日	今泉中学校開校
平成28年4月11日	県立えびな支援学校開校

(4) 公共施設

昭和45年7月11日	河原口児童館開館
昭和46年3月29日	柏ヶ谷保育園開園
昭和46年12月18日	消防本部・署庁舎落成 ※平成元年3月移転 ※平成23年2月増・改築
昭和47年3月21日	大谷児童館開館
昭和47年4月1日	門沢橋保育園開園
昭和48年4月1日	下今泉保育園開園
昭和48年5月1日	学校給食センター供用開始
昭和50年4月1日	中新田保育園開園
昭和50年4月1日	中部福祉館開館
昭和50年8月20日	本郷老人福祉センター開館
昭和52年5月1日	健康センター開館
昭和52年8月1日	わかば学園開園
昭和53年4月1日	南部学校給食センター供用開始
昭和53年11月1日	わかば第一作業所完成 ※平成23年2月移転 【現：障害者第一デイサービスセンター（レインボードリーム）】
昭和54年3月30日	消防署北分署完成 ※平成22年2月移転
昭和54年10月1日	美化センター業務開始
昭和55年4月1日	勝瀬保育園開園
昭和55年4月17日	文化会館開館 ※平成23年10月リニューアル
昭和55年4月17日	中央公民館開館
昭和57年6月	海老名運動公園一部利用開始
昭和57年10月1日	郷土資料館（温故館）開館 ※平成23年4月移築
昭和58年6月1日	総合福祉会館開館 ※平成24年4月リニューアル
昭和59年3月15日	消防署南分署及びコミュニティ防災センター完成
昭和60年4月1日	中央図書館開館 ※平成27年10月リニューアル
昭和60年4月1日	教育センター開館
昭和61年12月17日	柏ヶ谷コミュニティセンター開館 ※平成22年4月リニューアル
昭和62年11月10日	東柏ヶ谷連絡所開設
昭和63年1月1日	わかば第二作業所完成 ※平成24年2月リニューアル 【現：障害者第二デイサービスセンター（かっぱ堂）】
昭和63年4月20日	大谷コミュニティセンター開館 ※平成23年4月リニューアル
平成元年2月1日	中新田コミュニティセンター開館 ※平成23年11月リニューアル
平成元年3月31日	海老名市役所が勝瀬に移転
平成元年4月1日	海老名市消費生活相談室設置【現：海老名市消費生活センター】
平成元年8月27日	海老名運動公園総合体育館開館
平成2年4月1日	海老名運動公園屋内プールオープン
平成3年4月1日	わかば会館開館
平成3年4月16日	勝瀬文化センター開館 ※平成24年5月リニューアル

平成3年10月15日	上今泉コミュニティセンター開館 ※平成26年3月リニューアル
平成3年11月23日	海老名運動公園陸上競技場オープン
平成4年5月1日	保健相談センター開館
平成5年4月1日	国分コミュニティセンター開館 ※平成30年7月リニューアル
平成5年10月1日	あきば作業所完成【現：障害者支援センターあきば】
平成6年4月1日	杉久保コミュニティセンター開館 ※令和2年6月リニューアル
平成7年4月1日	本郷コミュニティセンター開館
平成7年4月1日	門沢橋コミュニティセンター開館 ※令和3年5月リニューアル
平成7年5月2日	有馬図書館開館 ※令和3年5月リニューアル
平成7年5月20日	海老名中央公園地下駐車場オープン
平成7年8月1日	市民ギャラリーオープン
平成7年8月1日	文化会館小ホールオープン
平成7年8月8日	野外教育施設 富士ふれあいの森オープン
平成8年3月31日	医療センター開館（健康センター跡地）
平成8年4月1日	社家コミュニティセンター開館
平成9年3月31日	消防署南分署消防訓練場完成 ※令和7年4月「消防訓練場」に名称変更
平成9年4月2日	下今泉コミュニティセンター開館
平成9年9月30日	えびな市民活動サポートセンター開館
平成10年4月1日	国分寺台文化センター開館 ※平成31年4月リニューアル
平成10年4月1日	国分寺台ケアセンター開館
平成10年4月1日	青少年会館開館
平成10年6月1日	子育て支援センターオープン
平成12年6月30日	北部公園体育館・庭球場オープン
平成12年9月3日	北部公園屋内プールオープン
平成13年5月1日	海老名警察署開署
平成13年6月1日	資源化センターオープン
平成13年10月1日	リサイクルプラザオープン
平成16年3月27日	県立相模三川公園開園
平成16年11月1日	かしわ台連絡所開設
平成17年4月1日	上郷スポーツ広場 県立相模三川公園の一部へ
平成17年4月1日	海老名運動公園庭球場移設
平成19年4月1日	高齢者生きがい会館開館【現：第一高齢者生きがい会館】
平成19年4月20日	大谷児童館閉館
平成19年6月1日	中部福祉館閉館
平成19年10月23日	さがみ野安全安心ステーション開所
平成20年9月30日	河原口児童館閉館
平成22年4月1日	歴史資料収蔵館開館
平成23年3月31日	青少年会館閉館
平成23年3月31日	中央公民館閉館
平成24年1月1日	中新田保育園増築棟（びよびよ棟）開園
平成24年3月1日	北部大型防災備蓄倉庫運用開始
平成24年4月1日	教育センター廃止
平成24年9月1日	食の創造館供用開始
平成24年9月1日	学校給食センター及び南部学校給食センター廃止
平成24年10月4日	南部農業拠点施設開所
平成25年3月1日	消防署今里出張所運用開始 ※令和3年4月1日より「今里給油所」に名称変更
平成25年2月28日	えびな市民活動サポートセンター閉館
平成25年3月1日	えびな市民活動センタービナレッジ開館
平成25年3月1日	中部大型防災備蓄倉庫運用開始
平成25年12月1日	中野公園オープン
平成26年3月1日	南部大型防災備蓄倉庫運用開始
平成26年7月1日	野外教育施設 富士ふれあいの森廃止
平成26年10月16日	海老名駅連絡所（えび～にゃハウス）開設
平成26年11月1日	えびな市民活動センタービナスポ開館（両館完成）
平成26年12月15日	青少年相談センター廃止
平成26年12月15日	教育支援センター開所
平成27年4月1日	海老名市・座間市・綾瀬市消防指令センター運用開始 ※令和6年7月「県央東部消防指令センター」に名称変更

平成27年4月1日	上河内保育園開園
平成27年4月1日	わかば会館リニューアルオープン
平成27年10月1日	中新田保育園西側増築棟開園
平成29年6月1日	東部子育て支援センター（はぐはぐ広場SORA）開所
平成30年3月31日	国分寺台ケアセンター閉館
平成30年3月31日	障害者第三デイサービスセンター（あきば）閉館
平成30年4月1日	障害者支援センターあきば開所
平成30年4月1日	南部子育て支援センター（はぐはぐ広場はらっぱ）開所
平成30年4月1日	保健相談センターの呼称をえびなこどもセンターに変更
平成30年5月31日	さがみ野安全安心ステーション閉所
平成30年6月1日	えびな安全安心ステーション開所
平成31年3月15日	かしわ台連絡所閉設
平成31年3月29日	東柏ヶ谷連絡所閉設
平成31年4月1日	北部子育て支援センター（はぐはぐ広場木もれび）開所
平成31年4月1日	第二高齢者生きがい会館閉館
平成31年4月1日	リサイクルプラザ閉館
令和元年8月29日	中野多目的広場拡張エリア・ドッグランオープン
令和元年11月16日	資源化センターリニューアルオープン
令和2年3月31日	海老名駅連絡所閉設
令和3年4月1日	消防署西分署運用開始
令和3年5月1日	有馬図書館・門沢橋コミュニティセンターリニューアルオープン
令和4年4月1日	勝瀬保育園民間事業者へ移管
令和4年8月31日	えび～にゃハウス 閉設
令和5年4月1日	下今泉保育園民間事業者へ移管
令和6年4月1日	食の創造館別館供用開始
令和7年4月1日	消防署南分署移転新築及びコミュニティ防災センター廃止
令和7年10月1日	公私連携型保育所キンダーガーデンぶらす開所

Q-2. 公共施設等一覧

(1) 市役所等

(令和7年12月末現在)

施設名	所在地	電話番号
市役所	勝瀬175-1	046-231-2111
美化センター	杉久保北1-4-1	046-231-3366
資源化センター	大谷南5-7-27	046-239-2670
えびなこどもセンター	中新田377	046-235-7878
えびな安全安心ステーション	扇町13-2	046-234-5692
今里給油所	今里1-3-45	046-235-6188

(2) 社会教育・文化施設

施設名	所在地	電話番号
海老名市文化会館	めぐみ町6-1	046-232-3231
海老名市民ギャラリー	中央2-9-50 海老名 ^ア ライムタワーアネックス1F	046-235-0366
中央図書館	めぐみ町7-1	046-231-5152
有馬図書館	門沢橋1-20-41	046-238-4646
歴史資料収蔵館	河原口2-27-3	046-232-3611
郷土資料館(温故館)	国分南1-6-36	046-233-4028
えびな市民活動センター ビナレッジ	さつき町51-2	046-259-8116
えびな市民活動センター ビナスポ	さつき町51-2	046-259-9450

(3) 福祉施設・診療所

施設名	所在地	電話番号
総合福祉会館	めぐみ町6-3	046-231-4122
わかば会館	中新田383-1	046-235-2700
わかば学園	中新田383-1	046-235-2703
わかばケアセンター	中新田383-1	046-235-2701
障害者第一デイサービスセンター(レインボードリーム)	社家5-8-16	046-237-3055
障害者第二デイサービスセンター(かっぱ堂)	望地2-24-1	046-233-0333
障害者支援センターあきば	上今泉6-11-20	046-240-0775
医療センター	さつき町41	046-234-7007
座間・綾瀬・海老名小児救急医療センター	座間市緑が丘1-1-3 座間市休日急患センター内	046-255-9933

(4) 消防施設

施設名	所在地	電話番号
消防署	大谷816	046-231-0355
消防署北分署	上今泉6-13-17	046-231-5510
消防署南分署	社家5-9-1	046-238-0181
消防署西分署	上今泉2027-1	046-234-2850
県央東部消防指令センター	柏ヶ谷2-7-1	046-234-8119
消防訓練場	上河内175-1	046-238-0121

(5) 警察施設

施設名	所在地	電話番号
海老名警察署	中央5-5-1	046-232-0110

(6) スポーツ施設

施設名	所在地	電話番号
海老名運動公園管理事務所	社家4032-1	046-235-7200
海老名運動公園野球場	社家4032-1	046-235-7200
海老名運動公園陸上競技場	中新田3291-19	046-235-7202
海老名運動公園屋内プール	中新田3291-19	046-235-7203
海老名運動公園総合体育館	中新田3291-19	046-235-7204
海老名運動公園庭球場	中新田3291-19	046-234-9711
北部公園体育館	上今泉6-14-1	046-292-3300
中野公園	中野1-2314-2	046-244-0085
下今泉庭球場	下今泉2-2-1	046-235-3776
今里庭球場	今里3-3-25	046-234-9630
中野多目的広場	中野2314-イ	-
サイクリング道路	河原口～上郷、門沢橋～中野	-

(7) コミュニティ施設

施設名	所在地	電話番号
柏ヶ谷コミュニティセンター	東柏ヶ谷2-14-12	046-231-7475
大谷コミュニティセンター	大谷南4-21-1	046-233-4457
中新田コミュニティセンター	中新田2-16-14	046-231-7438
上今泉コミュニティセンター	上今泉1-5-32	046-235-7100
国分コミュニティセンター	国分南4-14-1	046-235-2000
杉久保コミュニティセンター	杉久保北2-18-15	046-238-7950
門沢橋コミュニティセンター	門沢橋1-20-41	046-238-4773
本郷コミュニティセンター	本郷4626-1	046-238-4889
社家コミュニティセンター	社家3-18-1	046-231-8415
下今泉コミュニティセンター	下今泉1-17-55	046-231-3750
勝瀬文化センター	勝瀬4-40	046-235-3600
国分寺台文化センター	国分寺台2-10-23	046-233-0097
第一高齢者生きがい会館	杉久保北2-3-4	046-237-3001
第二高齢者生きがい会館	杉久保北2-1-10	(会館管理) 046-237-3252 (粗大ごみ受付) 046-237-3196

(8) 子育て・教育関連施設

施設名	所在地	電話番号
食の創造館	中新田4-12-2	046-231-2151
食の創造館別館	中新田4-12-3	046-205-0260
教育支援センター	中新田392-1	046-234-8764
子育て支援センター	中新田377えびなこどもセンター3階	046-233-6161
東部子育て支援センター (はぐはぐ広場SORA)	東柏ヶ谷5-1-15スターライトビル101号	046-206-4471
南部子育て支援センター (はぐはぐ広場はらっぱ)	杉久保南4-31-1	046-259-8946
北部子育て支援センター (はぐはぐ広場木もれび)	上今泉1-14-45	046-244-5426

(9) 駐車場・駐輪場

施設名	所在地	電話番号
海老名中央公園地下駐車場	中央1-5-1	駐輪場サポートセンター 0120-3566-21
海老名駅東口第2有料自転車駐車場	中央3-1491-1先	
海老名駅東口第3有料自転車駐車場	中央1-1148	
海老名駅西口第1有料自転車駐車場	扇町1076-1	
海老名駅西口第2有料自転車駐車場	扇町115	
海老名駅西口第3有料自転車・原動機付自転車駐車場	上郷762	
海老名駅西口第4有料自転車・原動機付自転車駐車場	めぐみ町1154	
社家駅自転車等置場	社家5-180	-
門沢橋駅東側自転車等置場	門沢橋1-1029-3	-
門沢橋駅西側自転車等置場	門沢橋2-1014-3	-

(10) 保育園

施設名	所在地	電話番号
柏ヶ谷保育園	東柏ヶ谷2-14-6	046-231-0103
中新田保育園	中新田4-19-1	046-232-3259
門沢橋保育園	門沢橋2-22-7	046-238-3231
上河内保育園	上河内258-3	046-239-3601

(11) 小学校

施設名	所在地	電話番号
海老名小学校	国分南3-12-3	046-231-2019
柏ヶ谷小学校	柏ヶ谷2-6-1	046-231-1630
有鹿小学校	河原口3-13-1	046-231-2159
有馬小学校	中河内1784	046-238-2010
大谷小学校	国分寺台2-13-1	046-231-7370
上星小学校	上今泉1-23-1	046-232-3755
中新田小学校	中新田1-15-1	046-231-1452
門沢橋小学校	門沢橋1-19-1	046-238-0810
東柏ヶ谷小学校	東柏ヶ谷6-9-7	046-232-3716
社家小学校	社家5-10-1	046-238-1453
杉久保小学校	杉久保北4-4-1	046-238-4508
今泉小学校	上今泉2028	046-232-2295
杉本小学校	国分北4-10-1	046-233-6451

(12) 中学校

施設名	所在地	電話番号
海老名中学校	国分南3-11-1	046-231-3410
有馬中学校	本郷4601	046-238-3365
海西中学校	さつき町58	046-232-8103
柏ヶ谷中学校	柏ヶ谷1-13-1	046-233-0917
大谷中学校	大谷南2-10-1	046-233-3233
今泉中学校	上今泉1840	046-233-6341

(13) 高等学校

施設名	所在地	電話番号
県立海老名高等学校	中新田1-26-1	046-232-2231
県立有馬高等学校	社家5-27-1	046-238-1333
県立中央農業高等学校	中新田4-12-1	046-231-5202

(14) その他の学校

施設名	所在地	電話番号
県立えびな支援学校	中新田4-5-1	046-292-5612
県立かながわ農業アカデミー	杉久保北5-1-1	046-238-5274

(15) 都市公園

①街区公園

(令和7年12月末現在)

公園名	所在地	公園名	所在地
柏ヶ谷第一児童公園	東柏ヶ谷2-1678-5	柏ヶ谷長ヲサ児童公園	柏ヶ谷1-967-12
国分寺台第一児童公園	国分寺台1-4124-148	星谷児童公園	上今泉1-6-45
国分寺台第二児童公園	国分寺台2-5417-48	ふれあい公園	今里3-143-2
国分寺台第三児童公園	国分寺台3-5345-63	国分八景公園	国分南3-1173-1
国分寺台第四児童公園	国分寺台4-5137-235	亀島自然公園	上今泉6-164
門沢橋第一児童公園	門沢橋2-2138-1	上今泉自然公園	上今泉4-809-1
上今泉第一児童公園	上今泉5-8-1	浜田三塚公園	浜田町1-1
上今泉第二児童公園	上今泉5-19-27	さつき町第二公園	さつき町4-1
上今泉第三児童公園	上今泉5-28-1	河原口第一公園	河原口4-1091-10
杉久保第一児童公園	杉久保南2-1880	中新田第一公園	中新田4-1117-33
大谷第一児童公園	大谷北1-40-3	柏ヶ谷第三公園	東柏ヶ谷5-1380-4
下今泉第一児童公園	下今泉2-588-14	上今泉高架下公園	上今泉1-3920-2
上郷第一児童公園	泉1-1059	国分第二公園	国分北1-3029
さつき町第一児童公園	さつき町9-2	望地道下公園	望地1-177-31
柏ヶ谷第二児童公園	柏ヶ谷4-600-1	望地道上公園	望地2-341-3
杉久保第二児童公園	杉久保南1-248-1	中新田丸田公園	中新田2-217
上今泉中原児童公園	上今泉6-174-7	河原口御手作公園	河原口4-878-6
社家小町児童公園	社家6-170-4	門沢橋平泉公園	門沢橋5-2282-3
杉久保富谷児童公園	杉久保北4-1711-1	国分第三公園	国分南2-1634-19
上今泉神後谷児童公園	上今泉5-39-1	下今泉第二公園	下今泉1-1119-100
かしわ台児童公園	柏ヶ谷6-703-1	河原口相沢公園	中央4-1385-1
柏ヶ谷産川台児童公園	柏ヶ谷6-700	河原口第二公園	河原口5-1060-2
国分尼寺公園	国分北1-437-4	扇町第一公園	扇町125
国分緑地公園	国分北4-4060-5	中新田第二公園	中新田5-5006
国分第一児童公園	国分北3-3360-1	泉第一公園	泉2-953-9
大島記念公園	中新田1-1529-3		

②近隣公園

公園名	所在地	公園名	所在地
海老名中央公園	中央1-291-3	北部公園	上今泉6-340-1
東柏ヶ谷近隣公園	東柏ヶ谷1-1766-3	中野公園	中野1-2314-2
大谷近隣公園	大谷南4-3285-1		

③運動公園

公園名	所在地
海老名運動公園	社家4032-1

④特殊公園

公園名	所在地	公園名	所在地
清水寺公園	国分北2-3336-1	ひさご塚公園	国分南3-1055
浜田歴史公園	浜田町5-13	今福薬医門公園	中新田1-1495-5

⑤都市緑地

公園名	所在地	公園名	所在地
伊勢山自然公園	国分南2-1718-4	国分第三緑地（佐藤自然緑地公園）	国分北4-4007-1
緑地やすらぎ公園	国分北3-4074-17	国分第四緑地（井上自然緑地公園）	国分北4-4007-3
上今泉秋葉台自然緑地	上今泉4-757-8	国分第五緑地	国分北4-4005-1
国分第一緑地	国分北3-3649-294	本郷第一緑地	本郷442-1
国分第二緑地	国分北3-3649-313	杉久保自然緑地	杉久保北3-1589

⑥緑道

公園名	所在地	公園名	所在地
国分寺台緑道	国分寺台3-5137-8	めぐみの小路	めぐみ町512-7
横須賀水道路緑道	中新田758-2		

⑦広場公園

公園名	所在地	公園名	所在地
まちかど公園	中央2-86-1	けやき通り公園	杉久保北4-1733-8

注）公園名は海老名市都市公園条例施行規則に基づく名称。

(16) 公共施設緑地

①児童遊園

(令和7年12月末現在)

公園名	所在地	公園名	所在地
国分尼寺第一児童遊園	国分北1-3003-2	上今泉第二児童遊園	上今泉2-1499-5
国分尼寺第二児童遊園	国分北1-2964-7	上今泉才ノ神戸公園	上今泉2-2831-4
大松原第一児童遊園	国分北3-3402-63	上今泉涯第一児童遊園	上今泉3-1905-8
大松原第二児童遊園	国分北3-3402-24	上今泉涯第二児童遊園	上今泉3-1911-1
大松原第三児童遊園	国分北3-3649-217	上今泉第一児童遊園	上今泉4-949-41
大松原第四児童遊園	国分北3-3649-137	上今泉涯第三公園	上今泉3-1291-5
大松原第五児童遊園	国分北3-3649-274	上今泉小桜団地児童遊園	上今泉4-842-27
国分やまに平児童遊園	国分南2-1613-5	上今泉山野児童遊園	上今泉4-1036-9
国分やまに平第二児童遊園	国分南2-1697-2	上今泉第四児童遊園	上今泉5-31-4
国分児童館児童遊園	国分南2-1726-39	柏ヶ谷瀧ノ本公園	柏ヶ谷5-306-63
国分逆川団地児童遊園	国分南2-1792-19	柏ヶ谷瀧ノ本第二公園	柏ヶ谷6-291-34
国分伊勢山児童遊園	国分南2-3593-2	柏ヶ谷天谷原公園	柏ヶ谷4-608-14
国分南原児童遊園	国分南3-1062-95	柏ヶ谷中原児童遊園	東柏ヶ谷1-1625-54
国分宮ノ台児童遊園	国分南4-1350-9	東柏ヶ谷大道付児童遊園	東柏ヶ谷4-1919-4
国分宮ノ台第二児童遊園	国分南4-1347-7	東柏ヶ谷大道付第二公園	東柏ヶ谷4-1985-76
国分宮ノ台第三児童遊園	国分南4-1344-6	東柏ヶ谷大道付第三公園	東柏ヶ谷4-1985-81
国分宮ノ台第四児童遊園	国分南4-1336-27	東柏ヶ谷大道付第四公園	東柏ヶ谷4-1985-185
国分宮ノ台第五公園	国分南4-1331-14	いちご広場(東柏ヶ谷四丁目広場)	東柏ヶ谷4-2028-2
国分宮ノ台第六公園	国分南4-1304-13	東柏ヶ谷東原第三公園	東柏ヶ谷5-1418-73
坊原第一児童遊園	大谷北3-3635-11	柏ヶ谷東原児童遊園	東柏ヶ谷6-1450-101
坊原第二児童遊園	大谷北3-3645-30	柏ヶ谷東原第二児童遊園	東柏ヶ谷6-1452-7
大谷吉久保児童遊園	大谷南3-4756-5	さがみ野児童遊園	東柏ヶ谷6-1480-13
大谷市場公園	大谷北2-3923-9	東柏ヶ谷東原第四公園	東柏ヶ谷6-1444-13
国分寺台樽井児童遊園	国分寺台3-5344-56	望地道上児童公園	望地2-341-4
国分寺台鍛冶返児童遊園	国分寺台5-5137-123	中河内中道児童遊園	中河内1392-5
中新田南田児童遊園	中新田1-722-4	中野桜野児童遊園	中野2-184-2
中新田蔵ノ下児童遊園	中新田2-892-7	中野雪里児童遊園	中野2-780-17
中新田五反田児童遊園	河原口一丁目22-3	今里第一児童遊園	今里2-408-25
中新田名古屋児童遊園	中新田2-174-3	杉久保釜坂公園	杉久保北3-4906-14
中新田神成畑児童遊園	中新田3-2010-15	杉久保蓮谷児童遊園	杉久保北5-2122-12
中新田上ヶ見公園	中新田1-337-5	杉久保団地児童遊園	杉久保南4-2580-1
中新田赤松原第一公園	中新田5-5002-17	杉久保下原第一公園	杉久保南4-2587-8
さつき町第二児童遊園	さつき町3-1	本郷本宿児童遊園	本郷2298-1
河原口上島合児童遊園	河原口2-644-5	門沢橋新田第一児童遊園	門沢橋3-1067-4
河原口代官分第二児童遊園	河原口4-720-2	門沢橋新田第二児童遊園	門沢橋3-1067-34
河原口四大縄児童遊園	河原口5-1191	柏ヶ谷長ヲサ第二公園	柏ヶ谷2-1084-1
河原口二大縄公園	河原口5-1071-4	望地道上第三公園	望地2-508
いちご遊園	上今泉1-5-6	望地道上第四公園	望地2-551
上今泉谷公園	上今泉1-858-6		

①児童遊園（つづき）

公園名	所在地	公園名	所在地
中野月ノ浦公園	中野1-414-6	大谷神明社児童遊園	大谷北2-3888
柏ヶ谷瀧ノ本広場	柏ヶ谷5-240-4	中新田第一児童遊園	中新田3-2066-1
柏ヶ谷峰下公園	柏ヶ谷5-386-5	中新田諏訪神社児童遊園	中新田2-828-1
河原口一大縄公園	河原口5-923-13	今里八幡社児童遊園	今里1-274
柏ヶ谷峰下第二公園	柏ヶ谷5-399-9	勝瀬小宝児童遊園	勝瀬220-1
柏ヶ谷瀧ノ本第三公園	柏ヶ谷5-275-13	社家児童館児童遊園	社家2-3392-1
柏ヶ谷瀧ノ本第四公園	柏ヶ谷5-230-1	産川せせらぎ公園	上今泉6-286-2
柏ヶ谷瀧ノ本第五公園	柏ヶ谷5-303-17	社家業平公園	社家2-2977
国分押堀児童遊園	中央1-243-3		

②都市公園を除く公共空地

公園名	所在地	公園名	所在地
国分北一丁目緑地	国分北1-3074-3	中新田赤松原緑地	中新田5-5026
中新田一本木緑地	中新田4-1117-45	杉久保農業観察園	杉久保南3-2510-1
中新田神成畑緑地	中新田3-2010-61	下今泉あさま広場	下今泉5-498
河原口御手作緑道	河原口4-884-7	泉第一広場	泉2-2046-7
国分北三丁目緑地	国分北3-3402-4	ビナ・よりみち広場	めぐみ町507-11

Q-3. 指定重要文化財・登録文化財

豊かな自然と文化に恵まれた本市は遠く奈良時代には聖武天皇の詔勅により相模国分寺、国分尼寺が建立されるなど貴重な史跡文化財が数多く散在している。

郷土の歴史や人々の生活を知るうえで貴重な資料となる文化財を市の文化財として指定・保存し、活用を図る。

(令和7年12月末現在)

国指定

●史跡

区分	No.	名 称	所 在 地	指定年月日	時代
国	1	相模国分寺跡	国分南一丁目1925番2ほか	大正10年3月3日	奈良～平安
	2	相模国分寺尼寺跡	国分北二丁目3220番ほか	平成9年4月3日 平成14年3月19日 追加 平成20年3月28日 追加	奈良～平安
	3	秋葉山古墳群	上今泉四丁目841番101	平成17年7月14日	古墳

●重要文化財

国	1	国分寺・銅鐘	国分南一丁目25番38号	大正12年8月4日	鎌倉
	2	龍峰寺・木造千手観音立像	国分北二丁目13番40号	大正14年4月24日	平安～鎌倉

●登録文化財

国	1	旧今福家住宅文庫蔵	中新田一丁目1495-5	平成30年11月2日	江戸
	2	旧今福家表門及び塀	中新田一丁目1495-5	平成30年11月2日	江戸
	3	旧今福家住宅裏門	中新田一丁目1495-5	平成30年11月2日	大正
	4	嶋崎家住宅主屋	上郷一丁目224-2ほか	令和3年10月14日	明治
	5	嶋崎家住宅離れ	上郷一丁目223-2ほか	令和3年10月14日	昭和
	6	海老名市温故館（旧海老名村役場）	国分南一丁目6番33号	令和5年8月7日	大正7年

●重要文化財

県	1	海老名市上浜田遺跡出土球状耳飾（6点）	神奈川県教育委員会所蔵	平成13年2月13日	縄文
---	---	---------------------	-------------	------------	----

●無形民俗文化財

県	1	相模のささら踊り	—	平成20年2月5日	—
---	---	----------	---	-----------	---

●史跡

県	1	上浜田中世建築遺構群	浜田町5番13号	昭和56年2月10日	鎌倉～室町
---	---	------------	----------	------------	-------

●天然記念物

県	1	海老名の大櫨	国分南一丁目23	昭和29年3月30日	—
	2	有馬のはるにれ	本郷3881番地	昭和29年7月27日	—

市指定

●重要有形文化財

市	1	正覺寺・十一面観世音菩薩像	門沢橋四丁目13番13号	昭和49年4月23日	江戸
	2	海源寺・大島豊後守正時坐像	中新田一丁目1番22号	昭和49年4月23日	江戸
	3	豊受大神・絵馬3面	杉久保北二丁目22番1号	昭和49年4月23日	江戸
	4	龍峰寺・観音堂（旧清水寺本堂）	国分北二丁目13番40号	昭和50年3月19日	江戸
	5	龍峰寺・仁王門（旧清水寺）	国分北二丁目13番40号	昭和50年3月19日	江戸
	6	龍峰寺・仁王像（旧清水寺）	国分北二丁目13番40号	昭和50年3月19日	江戸
	8	本覺寺・大日如来坐像	本郷4618番地	昭和52年10月12日	江戸
	9	東林寺・大日如来坐像	今里三丁目10番7号	昭和52年10月12日	江戸
	10	寿閑寺・脇侍二菩薩像（普賢菩薩像、文殊菩薩像）	本郷3453番地	昭和52年10月12日	江戸
	11	龍峰寺・絵馬（歌川国経筆）	国分北二丁目13番40号	昭和52年10月12日	江戸
	12	有鹿神社・本殿	上郷一丁目4番41号	平成4年10月1日	江戸
	13	有鹿神社拜殿天井龍の絵図（藤原隆秀筆）	上郷一丁目4番41号	平成4年10月1日	江戸
	14	常念寺（現在廃寺） 石造宝篋印塔 常念寺（現在廃寺） 石灯籠	本郷3068番1	平成5年4月1日	江戸
	15	海源寺・鐘楼門	中新田一丁目1番22号	平成6年10月20日	江戸
	16	八坂神社・本殿	勝瀬9番1号	平成10年8月28日	江戸
	19	渋谷神社・本殿	門沢橋四丁目11番14号	平成15年4月30日	江戸
	20	中野八幡宮・本殿	中野一丁目1番1号	平成16年5月18日	江戸
	21	浄久寺・長谷川家石造宝篋印塔群	門沢橋四丁目11番1号	平成17年5月18日	江戸
	22	浄久寺・木造阿弥陀如来坐像	門沢橋四丁目11番1号	平成17年5月18日	平安

●重要無形民俗文化財

市	7	大谷歌舞伎（素人歌舞伎）	—	昭和50年3月19日	—
	23	海老名の祭囃子	—	令和7年9月29日	—

●史跡

市	17	瓢箪塚古墳	国分南三丁目1055番	平成10年8月28日	古墳
---	----	-------	-------------	------------	----

●天然記念物

市	18	椿地藏の椿	杉久保南四丁目2621番2	平成10年8月28日	江戸
---	----	-------	---------------	------------	----

市登録

●重要有形文化財

市	1	高札（門沢橋村）	門沢橋四丁目13番13号(宗教法人正覚寺)	令和4年11月24日	江戸
	2	高札（国分村）	河原口二丁目27番3号(市立歴史資料収蔵館)	令和4年11月24日	江戸
	3	高札（中新田村）	河原口二丁目27番3号(市立歴史資料収蔵館)	令和4年11月24日	江戸
	4	高札（中新田村 4点）	河原口二丁目27番3号(市立歴史資料収蔵館)	令和4年11月24日	慶応4年
	5	高札（中新田村）	河原口二丁目27番3号(市立歴史資料収蔵館)	令和4年11月24日	明治

●登録史跡

市	6	三日月井戸	上今泉四丁目841番1の一部	令和6年4月23日	室町～
	7	独鈷井戸	上今泉四丁目847番4の一部	令和6年4月23日	江戸～

資料：教育総務課

Q-4. 広域避難場所等一覧

(令和7年12月末現在)

(1) 広域避難場所【19か所】

「広域避難場所」は、火災が発生し、更に延焼拡大し、その輻（ふく）射熱から身を保護するのに十分な広さを持つ場所で、身の周辺若しくは地域全体が危険な状態になったとき又はそのおそれがあるときに避難する場所

名 称	所在地	名 称	所在地
東柏ケ谷近隣公園	東柏ケ谷1-1766-3	今泉小学校	上今泉2028
大谷近隣公園	大谷南4-3285-1	杉本小学校	国分北4-10-1
北部公園	上今泉6-340-1	海西中学校	さつき町58
史跡相模国分寺跡	国分南1-1912-2	柏ケ谷中学校	柏ケ谷1-13-1
上星小学校	上今泉1-23-1	大谷中学校	大谷南2-10-1
中新田小学校	中新田1-15-1	今泉中学校	上今泉1840
有馬小学校及び有馬中学校	中河内1784及び本郷4601	神奈川県立中央農業高等学校	中新田4-12-1
社家小学校	社家5-10-1	神奈川県立有馬高等学校	社家5-27-1
門沢橋小学校	門沢橋1-19-1	富士フィルムビジネス イノベーション(株)海老名事業所	本郷2274
杉久保小学校	杉久保北4-4-1		

(2) 避難所予定施設【32か所】

「避難所予定施設」は、災害が発生し、又は発生するおそれがある場合に、避難所として開設する予定の施設で、避難を余儀なくされた者等の生命及び身体の安全を一定の期間又は一時的に保護する施設

名 称	所在地	名 称	所在地
柏ケ谷コミュニティセンター	東柏ケ谷2-14-12	東柏ケ谷小学校	東柏ケ谷6-9-7
大谷コミュニティセンター	大谷南4-21-1	上星小学校	上今泉1-23-1
中新田コミュニティセンター	中新田2-16-14	有鹿小学校	河原口3-13-1
上今泉コミュニティセンター	上今泉1-5-32	中新田小学校	中新田1-15-1
国分コミュニティセンター	国分南4-14-1	大谷小学校	国分寺台2-13-1
杉久保コミュニティセンター	杉久保北2-18-15	有馬小学校及び有馬中学校	中河内1784及び本郷4601
門沢橋コミュニティセンター 及び有馬図書館	門沢橋1-20-41	社家小学校	社家5-10-1
本郷コミュニティセンター	本郷4626-1	門沢橋小学校	門沢橋1-19-1
社家コミュニティセンター	社家3-18-1	杉久保小学校	杉久保北4-4-1
下今泉コミュニティセンター	下今泉1-17-55	今泉小学校	上今泉2028
勝瀬文化センター	勝瀬4-40	杉本小学校	国分北4-10-1
国分寺台文化センター	国分寺台2-10-23	海老名中学校	国分南3-11-1
北部公園体育館	上今泉6-14-1	海西中学校	さつき町58
えびな市民活動センター (ビナレッジ)	さつき町51-2	柏ケ谷中学校	柏ケ谷1-13-1
海老名小学校	国分南3-12-3	大谷中学校	大谷南2-10-1
柏ケ谷小学校	柏ケ谷2-6-1	今泉中学校	上今泉1840

(3) 補完避難所予定施設【5か所】

「補完避難所予定施設」は、災害が発生し、又は発生するおそれがある場合に、避難を余儀なくされた者等を既に開設している避難所に收容しきれない場合等に、それを補完する避難所として開設する予定の施設で、避難を余儀なくされた者等の生命及び身体の安全を一定の期間又は一時的に保護する施設

名 称	所在地	名 称	所在地
神奈川県立中央農業高等学校	中新田4-12-1	神奈川県立かながわ農業アカデミー	杉久保北5-1-1
神奈川県立海老名高等学校	中新田1-26-1	神奈川県立えびな支援学校	中新田4-5-1
神奈川県立有馬高等学校	社家5-27-1		

(4) 福祉避難所予定施設【単館型3か所】【併設型32カ所】

「福祉避難所予定施設」は、災害が発生し、又は発生するおそれがある場合に開設する予定の施設で、通常の避難所における居室での生活が困難で福祉的支援が必要な要配慮者の生命及び身体の安全を一定の期間または一時的に保護する施設

対象施設は、「32施設すべての避難所予定施設内にある『要配慮者居住エリア』」

その他、次の施設も福祉避難所予定施設として位置づけられているが、市から特定された者などが対象

(ア) 一次福祉避難所予定施設（単館型）

市が事前に特定した重度の障がい者とその家族が対象の施設

名 称	所在地	名 称	所在地
わかば会館	中新田383-1	障害者支援センターあきば	上今泉6-11-20

(イ) 二次福祉避難所予定施設（単館型）

「避難所予定施設内にある『要配慮者居住エリア』」での生活が困難な者向けに、発災後3日以内を目安に開設する施設

名 称	所在地
総合福祉会館	めぐみ町6-3

(5) 一時滞在所予定施設【1か所】

「一時滞在所予定施設」は、災害が発生し、又は発生するおそれがある場合に、一時滞在所として開設する予定の施設で、鉄道等の運行の中止等により徒歩等で帰宅する駅滞留者又は交通機関の不通等により交通機関情報を収集する帰宅困難者の生命及び身体の安全を一時的に保護する施設

名 称	所在地
文化会館及び中央図書館	めぐみ町6-1 及びめぐみ町7-1

資料：危機管理課

B-6
B-9

Q-5. グラフで見る海老名市の人口

(1) 人口ピラミッド

令和8年1月1日現在の人口は140,973人(男性70,840人、女性70,133人)であり、女性100人に対する男性の数(性比)は101人、昭和46~49年の第2次ベビーブーム生まれの世代の人口が一番多い構造となっている。

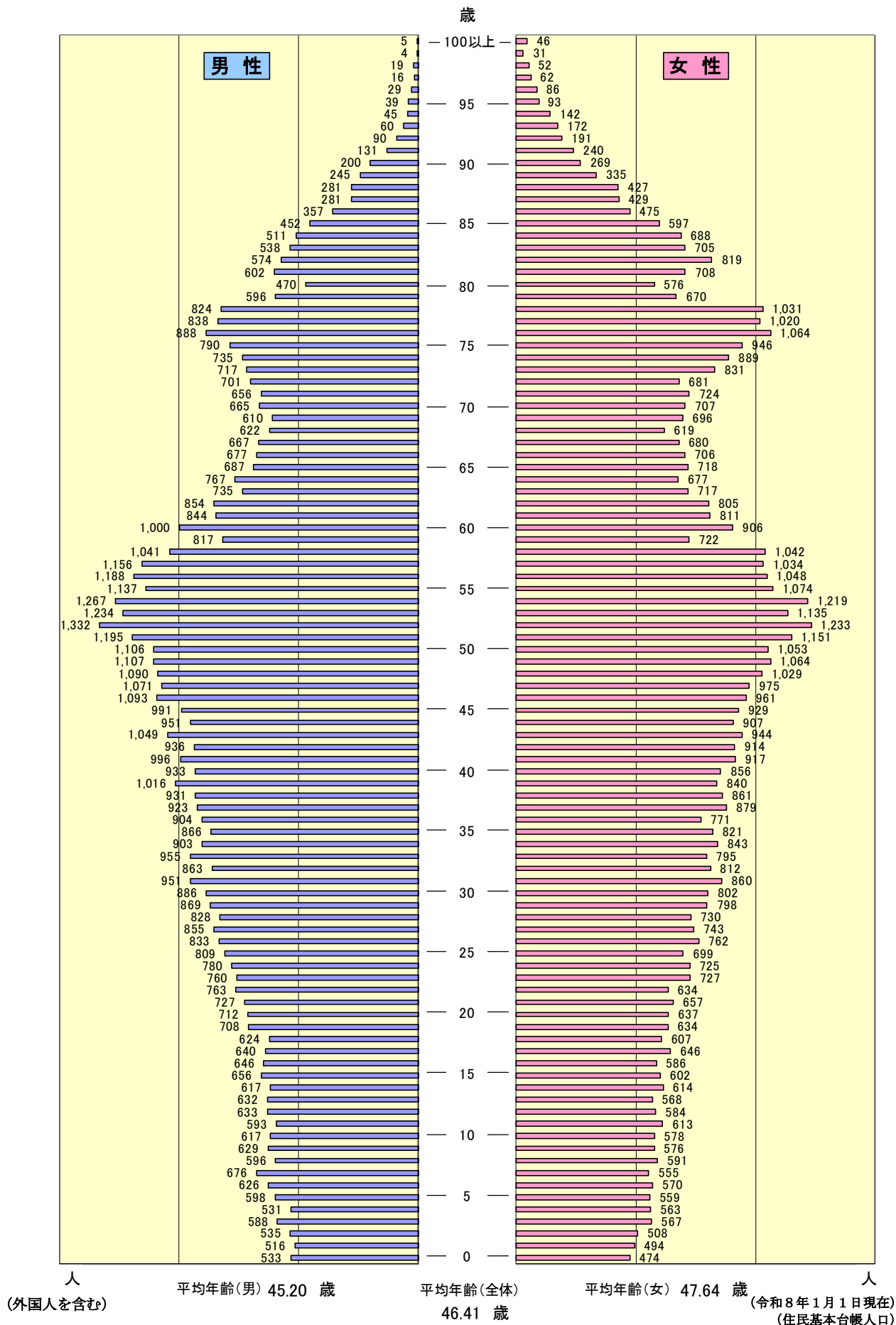

B-1

(2) 人口と世帯数の推移

近年、人口は増加傾向にあり、平成27年度には13万人、令和5年度には14万人を超えた。また、世帯数も同様に増加傾向で推移している。

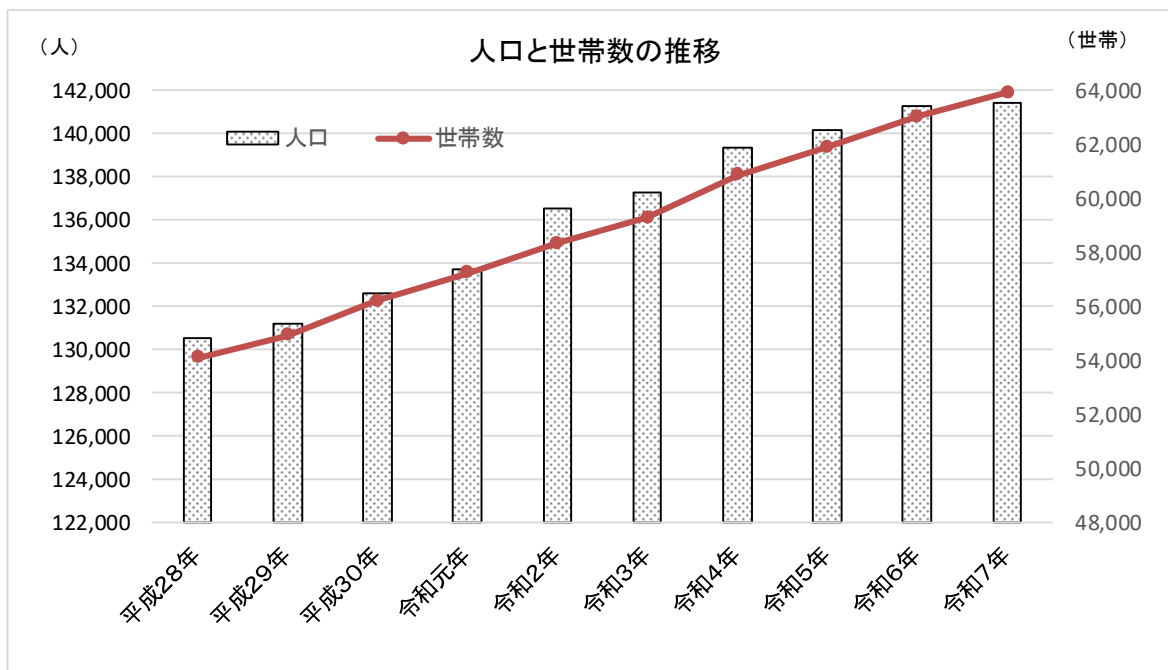

(各年10月1日現在)
(令和2年国勢調査の確定数を基にした推計人口)

B-6

(3) 年齢3区分別人口割合の推移

近年、生産年齢人口割合は横ばい、高齢人口割合は増加傾向にあり、高齢化が進んでいる。年少人口割合は、減少傾向となっている。

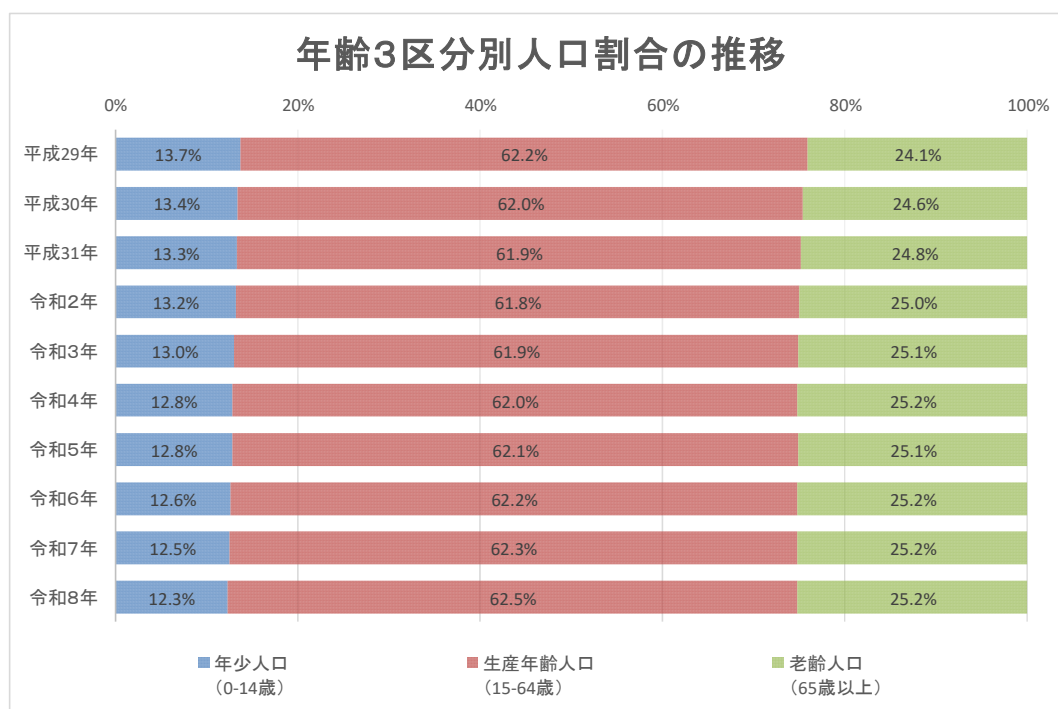

(各年1月1日現在)
(住民基本台帳人口)

B-4

(4) 自然増減(出生・死亡)の推移

令和7年の出生数は、1,010人であり、昨年から微減した。一方死亡数は、1,474人であり、年々増加傾向にある。平成29年までは、死亡数より出生数が上回る自然増となっていたが、平成30年以降は自然減となっている。

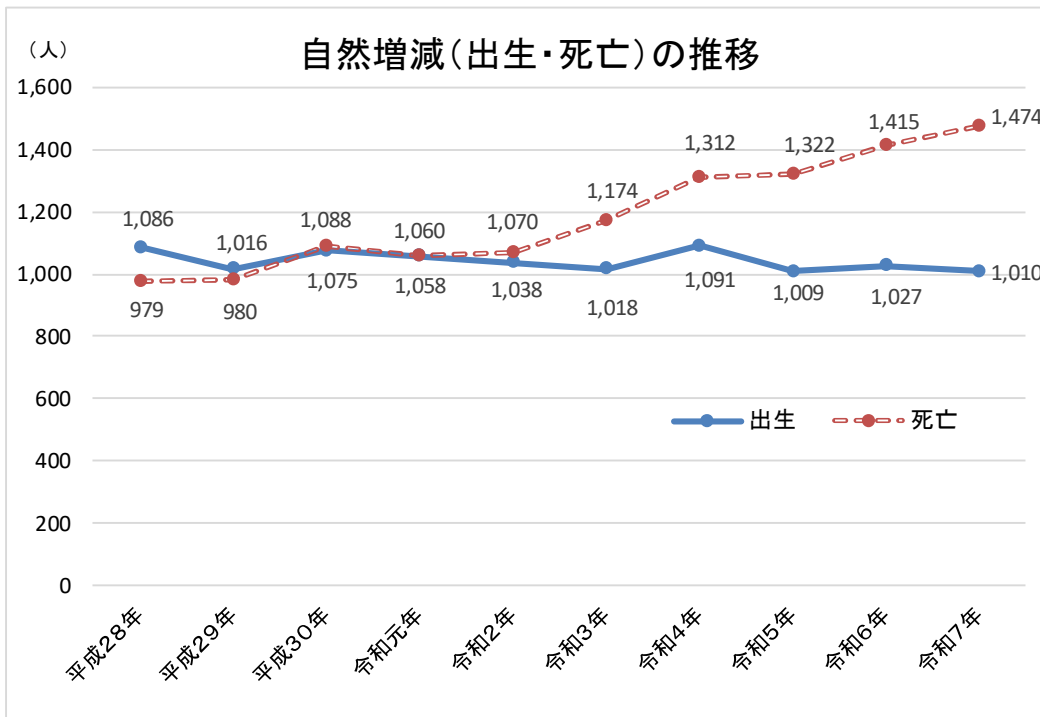

(神奈川県年齢別人口統計調査)

B-4

(5) 社会増減(転入・転出)の推移

令和7年においては転出者が6,100人であり、横ばいである。一方、転入者数は6,775人であり、社会増減による人口増は、転入超過傾向が続いている。

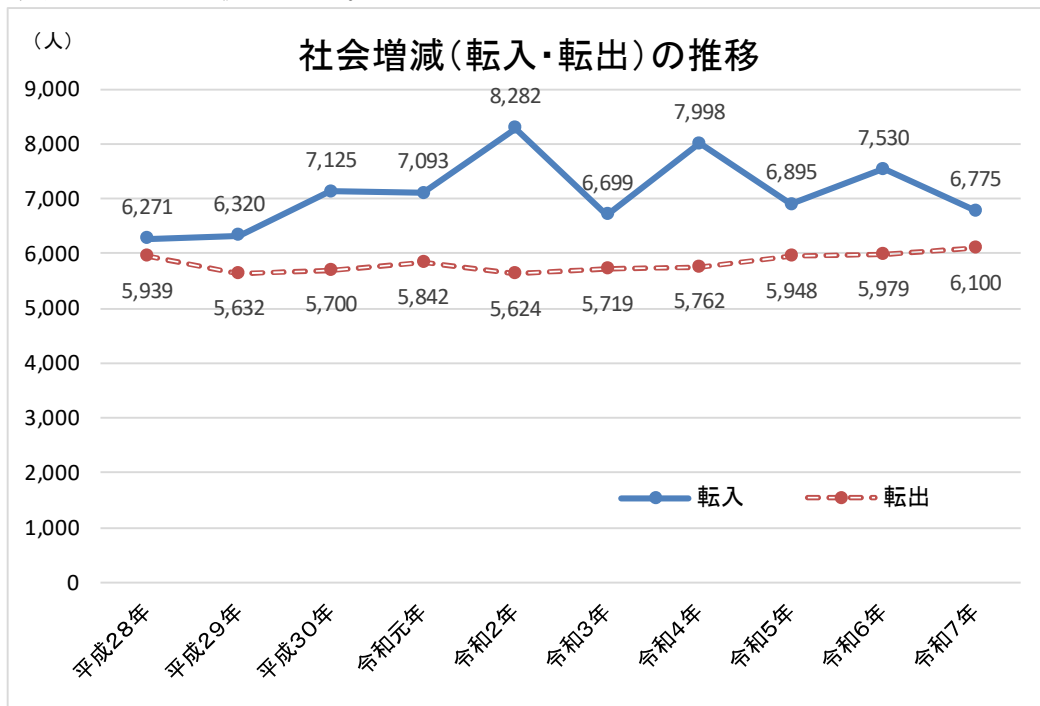

(神奈川県年齢別人口統計調査)

統計えびな 令和7年版

発行日 令和8年3月

発行 海老名市

編集 市長室IT推進課

〒243-0492 海老名市勝瀬175番地の1

電話 046-231-2111

URL <https://www.city.ebina.kanagawa.jp>

☆ 本書の内容は海老名市のホームページでもご覧いただけます。



海老名市

住みたい 住み続けたいまち