

住みたい 住み続けたいまち 海老名

令和8年1月1日号

No.1316

2026

1/1

広

報

# えびな



海老名市

住みたい 住み続けたいまち



# 新年あいさつ

あけましておめでとうございます。  
市民の皆さまにおかれましては、健やかに新春をお迎えのこととお慶び申し上げます。

海老名のまちづくりは第二ステージがさらに進み、まちは新たな展開を迎えています。中新田丸田地区をはじめとした市役所周辺では、良好な住環境や生活利便性の向上、新たなビジネス拠点の創出に向けた整備が進められ、新しいまちの姿が形成されつつあります。

まちの発展を支えるのは、市民一人一人のつながりです。昨年は「海老名市自治会支援宣言」をつなかりで地域を元気に」を行い、自治会や地域団体への支援をさらに充実させる取り組みを進める宣言をしました。ことしも「人と人とのつながり」「地域と行政のつながり」を大切に、皆さまと共に歩んでまいります。

また、昨年は「物価高騰対策支援チーム」も立ち上げ、続く物価高騰への迅速な対応ができるように体制を整えました。

ことしは午年。海老名のまちを駆ける3頭のポニーのように、これまでに築いてきた信頼と協働を力に変え、市政のさらなる「躍進」に向け、しなやかに、そして力強く、まちの未来を前へと進めてまいります。

皆さまが笑顔いっぱい的一年でありますようお祈りいたします。

令和8年 正月

海老名市長 内野 優

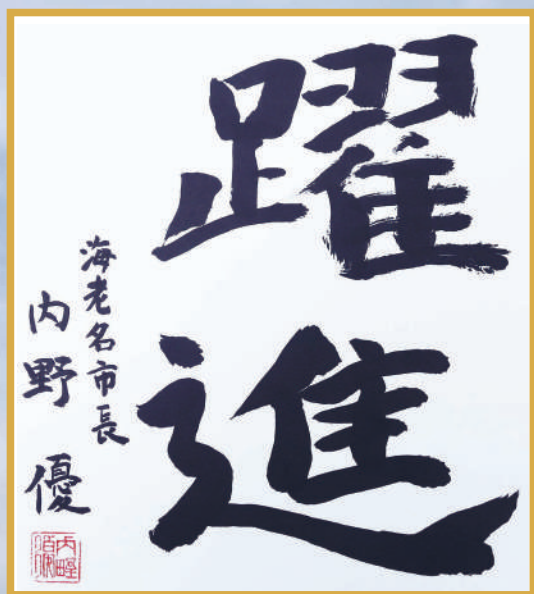

土地区画整理事業中の  
中新田丸田地区





## えびなポニー広場で ポニーたちとふれあおう！

海老名運動公園内えびなポニー広場では、各種イベントを定期開催しています。駐車場の利用は有料です。

### 新春うま祭り

うま年の  
ことし限定！

ポニーや小動物とふれあえます。ポニーは正月仕様におめかしする予定です。馬車・引き馬・正月にちなんだゲームなどが楽しめます。フォトスポットもあります。

日 1月4日(日)  
時 10時～11時30分・13時30分～15時



### 引き馬・馬車

えびなポニー広場での引き馬や馬車体験です。イベントなどで出張している日やポニーの体調、天候などにより、時間短縮や中止の場合があります。1月1日(木)祝～3日(土)は休場日です。詳細は、えびなポニー広場(☎046・235・7321)へお問い合わせください。

#### 引き馬

日 (火)～(金)・(土)(日)祝(振)  
時 10時～11時30分・13時30分～15時  
対 2歳児～小学校6年生

#### 馬車

一度に4人まで乗車できます。

日 ①(火)～(金)②(土)(日)祝(振)  
時 ①13時30分～15時②10時～11時30分・13時30分～15時



### PAKAPAKAポニー

散歩・ブラッシング・掃除など、ポニーのお世話を体験します。

日 2月4日(水)・7日(土)・14日(土)・15日(日)・22日(日)・26日(木)、  
3月7日(土)・13日(金)・15日(日)・21日(土)・24日(火)・29日(日)  
時 10時～11時  
対 市内在住の2歳～未就学児と保護者の2人1組  
定 各日先着6組  
費 無料  
申 1月15日(木)12時から、LINE「海老名市」で  
他 参加は1回のみ。荒天中止



### 小動物ふれあい

えびなポニー広場にはモルモットやうさぎ、チャボもいます。1匹ごとに名前が付けられています。

日 (火)～(金)  
時 10時～11時30分



名前は私たち職員に聞いてくださいね！



えびなポニー広場  
今村愛美

### ポニーの日常

3頭のポニーは市内のイベントをメインに、保育園や幼稚園、小学校、コミセンなどに出向いて、子どもたちなどとのふれあいを楽しんでいます。ポニーの活動予定は、市ホームページまたは海老名運動公園ホームページ、えびなポニー広場のFacebookをご覧ください。市公式YouTubeでは、ポニーの動画を公開しています。



えびなポニー広場  
Facebook



市公式  
YouTube



ことしはうま年



## ポニーに 会いに行こう！

待ってるよ～！

園文化スポーツ課 ☎046(235)4927

ことしの干支は「うま」。海老名の3頭のポニーたちを紹介します。

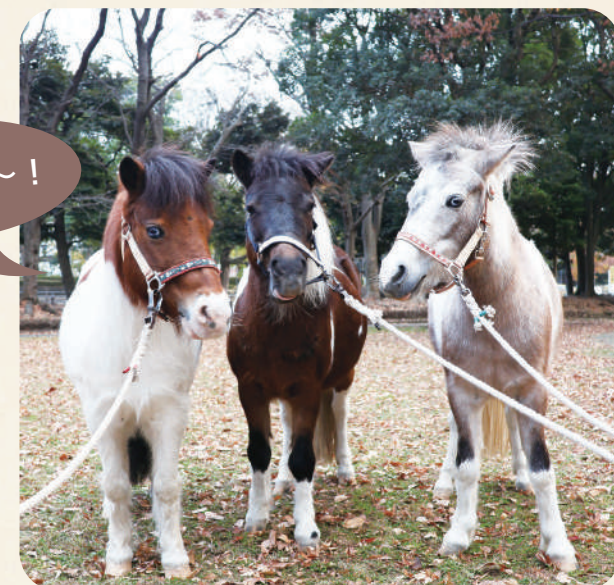

### 海老名運動公園にいる3頭のポニー

海老名運動公園内えびなポニー広場では、3頭のポニーが暮らしています。ポニーは市の職員として皆さんの笑顔と癒やしのために勤務しています。

#### ミルク・ビーナ

性 別：メス(16歳)  
誕生日：平成21年7月  
出生地：北海道登別市  
好 物：柿  
特 徴：慎重派でいつも周りを観察している。右目が青く左目が黒い。



#### チョコ・エビー

性 別：メス(16歳)  
誕生日：平成21年6月  
出生地：北海道登別市  
好 物：バナナ  
特 徴：のんびりした性格で、昼寝が大好き。目が黒い。ココアのお母さん。



#### ポニーは北海道登別市との 友好の証し

平成22年、姉妹都市の宮城県白石市を含めた3市で「災害援助協定」を締結しました。海老名市から登別市へ消防ポンプ車5台を寄贈し、お礼に、登別市からポニー2頭を譲り受けました。後に市民公募で「チョコ・エビー」「ミルク・ビーナ」と名付けました。

体高  
101cm  
大きくなりました  
体高56cm

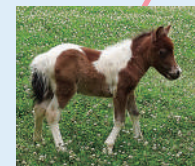

#### ココア

性 別：メス(4歳)  
誕生日：令和3年5月6日  
出生地：海老名市  
好 物：リンゴ  
特 徴：えびなポニー広場でチョコ・エビーの子どものとして生まれる。たくさんの人に可愛がられ、好奇心旺盛で人懐っこい性格に。目が青い。



# 海老名郷土かるたと昔話

ことしの干支「午」に合わせ、市内に点在する史跡や文化財などを詠んだ「海老名郷土かるた」から、「う」「ま」の札と、「うま」にまつわる昔話を紹介します。



海老名郷土かるた

図教育総務課

☎046(235)4925

由来の場所に、歌が書かれた擬木柱があります。

擬木柱マップ



移り来た 勝瀬とともに 鳳勝寺

鳳勝寺

昭和17～19(1942～1944)年に相模ダム建設のため旧津久井郡日連村勝瀬(現相模原市緑区)の住民が海老名に集団移転した際に、ともに現在地に移設した寺院です。

【擬木柱所在地】鳳勝寺境内入り口(勝瀬10・1)



瓢箪塚古墳

(上浜田古墳群第7号墳)

市内最大の前方後円墳です。全長71m以上、後円部の高さ約7mと推定されています。その大きから上浜田古墳群の盟主の墓と考えられ、出土した埴輪から、4世紀末～5世紀初頭にかけて造られたと考えられています。



松風に 豪族ねむる 瓢箪塚



海老名むかしばなし

馬糞の土産

図シタイプロモーション課 ☎046(235)4574

昔の農民は、肥料効果がなくて作物の収穫が著しく減少したり、病害が発生しやすくなった畑を「くせが出た」といって恐れたが、その原因が土壌の中の微量成分の欠乏であるとは気がつかなかった。

しかし、海草を堆肥に混ぜて使うとこのくせが消えることを知っており、農閑期にはわざわざ南湖(茅ヶ崎市)の浜まで海草を買いに行ったものである。

海草と言っても食用にならないホンダワラで、これは他の海草と一緒に海岸へ打ち上げられるが、漁師たちにとっては邪魔なものだから天日で乾燥して燃やしたものである。従って、欲しいと言えば乾かしてまとめておいてくれたし、ほんの手間賃だけで売ってくれた。

一方、農家ではどこの家でも宅地内に棕櫚の木を植えていたが、この繊維は丈夫で腐りにくいので、海辺の漁師たちにとっては網の修理や力綱には欠かせないものだった。

ある農民が棕櫚の皮を車に積み、あと押しに子どもを連れて南湖へ海草を買いに行ったときのことである。棕櫚皮の量が多かったので、漁師は海草の代金を受け取らないばかりか、しこいという小鯛を三束も平籠に入れて土産にくれた。一束とは小さいものや細かいものを数える百を単位とした昔の数え方で、三束は鯛三百尾である。

漁師のすすめるままに積めるだけ積んだので荷が重い上に、田舎のでこぼこ道である。子どものあとと押しぐらいでは大八車は思うように進まず、門沢橋にたどり着いたころは、日はとつぷりと暮れてしまった。馴れている道なのに、どこでどう間違えたのか気がついたときはいつもとは違った道に迷い込んでいた。

しかし、余光に浮かんでいる大



山を左に見て北へ進めばやがて社家へ出るだろう、と汗を拭き拭き道を急ぐと、ちようど道端の茶店で爺さんが団子を焼いていた。その団子につけた醤油の焦げた匂いが空腹の親子にはたまらなかった。ひと休みしていくことにして団子を注文し、親子でふた皿ずつ平らげた。

あんまりうまいので、家族の土産にしようと思って頼むと、「今日はこれだけしか作っておかなかったので、もうおしまいです」という。

そのとき裏手のほうから、婆さんがおはぎを入れた四角な折り箱を持って出て来て、お金はいらないから車の鯛と交換しようと言った。どうして鯛が積んであるのを知っているのか考えてみれば疑問

がわくはずだが、そんな深いことも考えず、無造作に車からひと籠降ろしておはぎと交換した。

我が家へ戻った親子は、残っているはずのふた籠の鯛が姿を消しているのにびっくりしたが、さらに、家族を喜ばせようと思って交換してきたおはぎが、新仏に供えたお葬式の折り箱に詰めた馬糞であったのには、空いた口がふさがらなかった。

その後、迷い込んだ辺りの道を何度か通ってみたが、そこはお寺の墓地裏で茶店などあるはずのない寂しい農道だった。

さて、滅法うまかったあのときの団子は何だったのだろうか。後でこの話を聞いた物知りの老人は、「うまかった団子は本物で、おそらく葬式の時墓前に供えた枕団子(※)を狐が利用したものだろう」と言ったそうである。

(※)田舎では人が死ぬと、通夜の晩に死者の枕元へご飯とともに茶碗に山盛りの団子を供え、葬式の当日この膳部を長男の嫁が持って墓地までひつぎを送る風習があった。この団子はそのまま墓前に置いてくるが、故人が生前、幸福だった長寿だったりと、これにあやかりたいという意味で、会葬者がこの団子を分けて持ち帰ることもあった。

※原文を参考に一部編集しています。  
(こどもえびなむかしばなし第4集より)



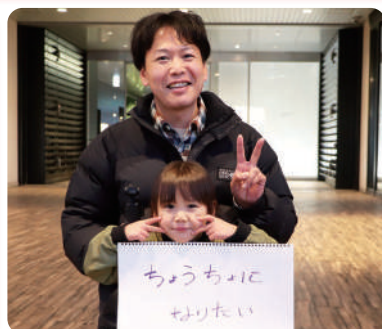
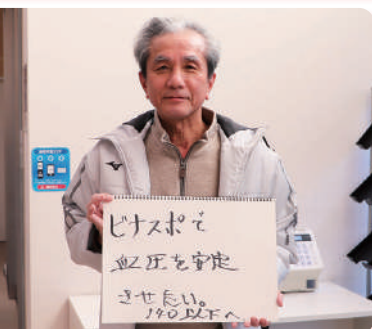



こ と し の

抱 負

海老名で出会った方々に、ことしの抱負を聞きました。皆さまにとってすてきな1年になりますように。

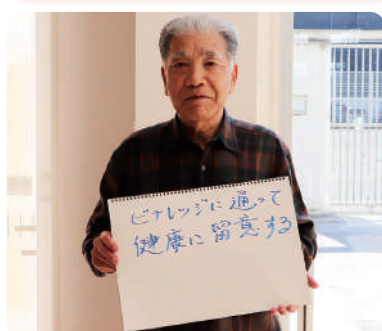
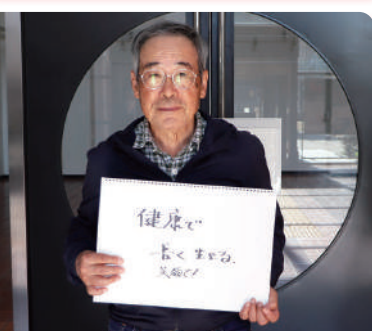



## お子さんの予防接種を忘れずに

問 ぐ ども育成課 ☎046(235)7885

定期の予防接種は、対象年齢を過ぎると無料で受けることができません。母子健康手帳で接種歴を確認し、忘れずに受けましょう。

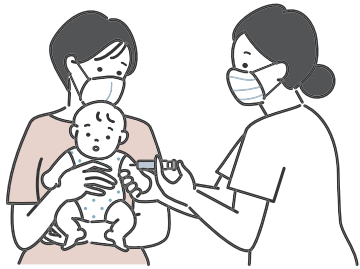

### 日本脳炎ワクチン

合計4回接種します。

- ☑ ①期 生後6カ月～7歳6カ月未満（標準では3歳で2回、4歳で1回接種）
- ☑ ②期 9歳以上13歳未満（1回接種）
- ☑ 他 平成19年4月1日までに生まれた20歳未満の方は未接種分を無料で接種できます。詳細は、こども育成課へ

### 麻しん・風しん混合(MR)ワクチン

合計2回接種します。

- ☑ ①期 1歳以上2歳未満、②期 小学校入学前年度のお子さん（平成31年4月2日～令和2年4月1日生まれ）
- ☑ 他 次の方は接種期間が令和9年3月31日まで延長されます。①期 令和4年4月2日～5年4月1日生まれ、②期 平成30年4月2日～31年4月1日生まれ

## 各種健診の

### 受診期限は3月31日



☑ 特定健診・人間ドック・特定保健指導

- ☑ 後期高齢者健診 国保医療課 ☎046(235)4594
- ☑ 若い世代の健康診断 健康推進課 ☎046(235)7880

病気の早期発見と早期治療のため、年に1回健診が必要です。今年度未受診の人は、期限までに受診してください。

### 特定健診

☑ 3月31日時点で40歳以上の国民健康保険加入者（今年度人間ドック助成の利用者を除く）

### 後期高齢者健診

☑ 受診日時点で後期高齢者医療制度加入者

☑ 特定健診・後期高齢者健診 共通事項

☑ 身体測定・血圧・血液検査・尿検査・胸部X線・心電図など  
☑ 無料 ☑ 昨年5月下旬に発送した受診券

### 人間ドック

受検費用の一部を助成します。受検した年度内に申請が必要です。

2種混合ワクチン（ジフテリア・破傷風）

1回接種します。

☑ 11歳以上13歳未満

子宮頸がん予防ワクチン（HPVワクチン）

合計2回または3回接種します。

- ☑ 小学校6年生～高校1年生の女子（平成21年4月2日～26年4月1日生まれ）
- ☑ 他 平成9年4月2日～21年4月1日生まれで、令和4年4月1日～7年3月31日に1回以上接種している女性は、接種期間が令和8年3月31日まで延長されます

HUG HUGえびな  
子育て応援アプリ  
「母子モ」の活用を



お子さんの予防接種のスケジュール作成や子育て情報取得の機能を備えたアプリです。住所などの項目を登録すると海老名市仕様になります。



ダウンロード  
ページ

## 大人の予防接種費用を助成

風しん（風しん緊急対策）予防接種

1人1回、接種費用の一部を助成します。実施指定医療機関へ直接予約し、接種してください。

【助成額】麻しん・風しん混合（MR）ワクチン7000円／風しん単独ワクチン4000円

☑ 市内在住で妊娠を希望している16歳以上の女性（接種前1カ月と接種後2カ月は避妊が必要、妊娠している女性の夫

☑ ①～③は対象外  
① 明らかに風しんにかかったことがある  
② 風しんを含むワクチンの接種歴が2回以上ある  
③ 妊娠中・妊娠の可能性がある

### 骨髄移植後などの任意予防接種

骨髄移植や化学療法などの医療行為後に、定期予防接種で得た免疫が低下または消失し、医師から再接種が必要と判断された20歳未満の人の任意予防接種の再接種費用を助成します。予防接種の種類により上限額や対象年齢が異なります。接種前に申請が必要です。詳細は、こども育成課へお問い合わせください。

## びなウェル健康教室



問 びなウェル ☎046(204)4560

レクチャークラス  
エクササイズクラス

血管の老化をストップ！今日から始めるコレステロールとの賢い付き合い方

心筋梗塞・脳梗塞を防ぐための最新知識と、生活習慣の改善策を専門医が話します。バランスボールを使ったエクササイズもします。

☑ 2月7日（土）8時30分～9時40分  
☑ 定員 30人  
講者 田中守氏（海老名おはよう内科クリニック院長）・中村希氏（MaGuRoバランスボールインストラクター）

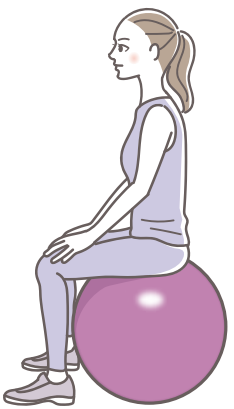

レクチャークラス

動脈硬化はどうやってわかる？

動脈硬化の検査方法の一つである頸動脈エコーについて学びます。希望者は簡易のエコー機械を使って体験できます。

☑ 2月7日（土）10時～11時30分  
☑ 定員 15人  
講師 細屋由紀子氏（株）Wellness Forest代表取締役・臨床検査技師

自分の健康は自分で守る！理学療法士が教える効果的な筋力トレーニング方法や重要なストレッチング・筋力トレーニングやストレッチの効果学びます。

☑ 2月7日（土）11時30分～12時15分  
☑ 定員 30人  
講者 臺谷里砂氏（海老名総合病院リハビリテーション科理学療法士）

### 共通事項

☑ 場 ビナガーデンズパーチ（めぐみ町3・1）  
☑ 市内在住の18歳以上の方  
☑ 無料 ☑ 1月7日（水）から、二次元コードで。（月）（水）（金）は13時～20時（土）（日）（祝）は10時～20時に、電話または直接びなウェルへも可。21日（水）締め切り  
☑ 他 応募多数の場合は抽選



申し込み  
ページ



高齢者対象  
の教室など



えびな健康  
マイレージ対象

- ・市〇〇〇課への郵送…「〇〇〇課へ」とあるものは「〒243-0492 海老名市役所〇〇〇課行」で届きます
- ・市役所開庁時間…省略している場合は原則「月～金8時30分～17時15分」
- ・年末年始の閉庁日…12月27日（土）～1月4日（日）

「広報えびな」の  
共通マークと  
ルール

- ☑ 日時・日にち ☑ 期間 ☑ 時間 ☑ 場所
- ☑ 対象 ☑ 定員 ☑ 内容 ☑ 講師 ☑ 費用
- ☑ 持ち物 ☑ その他 ☑ 任期 ☑ 条件
- ☑ 主催 ☑ Eメール ☑ ホームページ
- ☑ 問い合わせ ☑ 申し込み ☑ 予約制
- ☑ 除祝日・振替休日を除く ☑ 休み



# 学校給食献立コンテスト募集結果

関就学支援課 ☎046(235)4921

学校給食への関心を高めるため、市内在住・在学の小・中学生を対象に募集し、979点の応募がありました。市長賞と教育長賞は次のとおりです。

## 絵画・イラスト部門

**市長賞** 奥村真大さん(杉本小6年)「海老名産えびなさん給食(画像上)」

**教育長賞** 松木康樹さん(中新田小2年)「あゆのしおやきていしょく」

## レシピ部門

**市長賞** 波平知弥さん(東柏ヶ谷小5年)「野菜いっぱいトマトカレーうどん(画像下)」

**教育長賞**

平川煌大さん(今泉小6年)「トマトたっぷりマーボー麺」

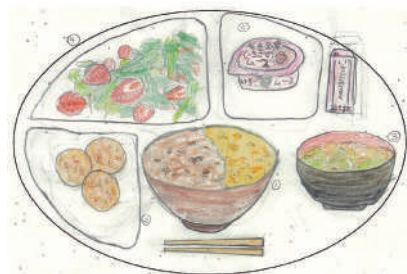

# 普通救命講習〔Ⅰ〕〔Ⅱ〕

関警防課 ☎046(231)0932

## 普通救命講習〔Ⅰ〕

成人に対する心肺蘇生と、AED(自動体外式除細動器)の使い方学びます。

## 普通救命講習〔Ⅱ〕

普通救命講習〔Ⅰ〕のほか、筆記試験・実技試験があります。

**日**〔Ⅰ〕2月14日(土)9時～12時  
**〔Ⅱ〕**2月21日(土)9時～13時  
**場**消防署本署  
**対**市内在住・在勤・在学の中学生以上の方  
**定**各回先着20人  
**費**無料  
**申**1月6日(火)9時から、市ホームページで



## 海老名の〇〇 vol.1

11月1日に市制施行55周年を迎えます。11月1日号までの全11回、海老名を象徴する「〇〇」を紹介します。

## 海老名の花「サツキ」



市民が作成した図案。現在も市の公式デザインとして使われている

海老名の自然環境に対する市民意識を高めるため、昭和47(1972)年に市の花としてサツキが定められました。

アジサイ・カーネーション・ツツジなど10種の候補を対象に投票が行われ、サツキが総数283票中65票を集めました。

サツキは日本特産種の半常緑低木で、鉢花や庭木として栽培され、5～6月頃に美しい花を咲かせます。花の色も白・桃・紅色など変化に富んでいることから、多くの愛好家たちが盆栽で楽しんでいます。



昭和48(1973)年、厚木駅東側に誕生した街並みに「さつき町」と名付けました。

# 村から町、市へ 海老名の庁舎ものがたり



第42回  
施設

明治22(1889)年、国の「市制町村制」施行により、海老名村と有馬村が誕生した。昭和15(1940)年、海老名村は町になり、30(1955)年には有馬村と合併した。その後も人口は徐々に増え、46(1971)年には市制を施行。海老名市はことしで55年目を迎える。まちの発展に合わせて更新した歴代の庁舎を写真で振り返る。

## 海老名村役場・海老名町役場写真①

大正7(1918)年、海老名村役場として建設。その後、町役場や商工会事務所としての役割を経て、昭和57(1982)年から郷土資料館海老名市温故館となる。温故館は平成23(2011)年に現在地に移築。令和5(2023)年、国登録有形文化財となった。



①



郷土資料館海老名市温故館オープン時



②



昭和2(1927)年、有馬村役場上棟式



③



④



## 有馬村役場(写真②)

昭和3(1928)年、大正12(1923)年の関東大震災で全壊した旧庁舎を再建した。海老名町と合併後は海老名町役場有馬支所として活用。昭和49(1974)年に取り壊された。

## 海老名町役場・海老名市役所写真③

昭和41(1966)年、旧庁舎が手狭となったため、将来の開発計画を念頭に、見渡す限りの田園であった国分関免地区に移転し建設した。市制施行はこの庁舎で迎えている。跡地には海老名プライムタワーが建設された。

## 現海老名市役所写真④

急激な人口増加による増築で窓口が分散していたため、平成元(1989)年、現在の位置に移転し新庁舎を建設。同年4月から稼働を始めた。周辺の用水路や道路も整備され、今に至る。上の写真は海老名駅側から庁舎建設途中をとらえたもの。



庁舎変遷マップ



## 催 し

### 広報えびなタイトルロゴ 書道作品展

問 シティプロモーション課  
☎046(235)4574

全応募作品を学校ごとに期間を分けて展示します。

期①1月5日(月)～13日(火)(閉庁日除く。初日は13時から、最終日は12時まで)／海老名小・柏ヶ谷小・有馬小・大谷小・上星小・中新田小・東柏ヶ谷小②1月14日(水)～20日(火)(閉庁日除く)／有鹿小・門沢橋小・社家小・杉久保小・今泉小・杉本小 場市役所エントランスホール

### デジタルえびな生きもの 大調査展示会

問 環境政策課 ☎046(235)4912

市内で見つけた動植物や昆虫、魚などの生き物の写真などを展示します。昨年9月～11月に行った「デジタルえびな生きもの大調査～デジタルツールで生きもの観察～」の調査結果の発表です。  
期1月6日(水)～19日(月)(閉庁日除く) 場市役所エントランスホール



エックス  
海老名市【公式】  
@ebina\_city\_pr

市政情報、イベント情報、災害情報などを発信しています。



### 第6回海老名市民講座まなBINA 「続・隣町と海老名 ～寺と神社の近代～」(全3回)

問 学び支援課 ☎046(235)8411

海老名と近隣地域の寺社が、明治維新以降の近代化政策にどのように対応したか、当時の資料を基に解説します。

日①2月2日(月)「神社の近代」②2月9日(月)「寺の近代1」③2月16日(月)「寺の近代2」 時10時～11時30分 場文化会館 市内在住・在勤・在学で全3回参加できる方 定先着60人 場片山兵衛氏(長春師範大学客員教授・海老名市文化財保護審議会委員) 費無料 申1月5日(月)から、市ホームページで。電話で学び支援課へも可 他駐車場の利用は有料です



案内ページ

### 男の料理教室

問 健康推進課  
☎046(235)7880

簡単なレシピの紹介と調理実習をします。参加は1回のみ。

日2月7日(土)・25日(水) 時9時45分～12時 場えびな市民活動センタービナレッジ 市内在住・在勤の方 定17人 費300円(食材費) 申1月8日(木)から、電話または直接健康推進課へ。29日(木)締め切り 他応募多数の場合は抽選。駐車場の利用は有料です



### 介護者教室「リハビリ専門職が 教える！～介護の心得～『どう する？ 転んでしまった時の対 応方法』」



問 地域包括ケア推進課  
☎046(235)4950

無理のない体の使い方や転んだ時の対応の仕方を学びます。

日1月19日(月)10時～11時30分 場柏ヶ谷コミセン 市内在住の方 定先着30人 場新村竜洋氏(介護老人保健施設アゼリア理学療法士) 費無料 申1月5日(月)から、電話で海老名東地域包括支援センター(☎046・292・1411)へ

### 認知症サポーター養成講座

問 地域包括ケア推進課  
☎046(235)4950



認知症を正しく理解し、サポートする方法を学びます。認知症の人を見守り、手助けする人の普及を目指します。

日1月27日(水)10時～12時 場総合福祉会館 市内在住・在勤で、初めて受講する方 定先着30人 費無料 申1月5日(月)から、電話で海老名市基幹型地域包括支援センター(☎046・233・0111)へ 他駐車場の利用は有料です



### 広報えびな 点字版・音声版

問 障がい福祉課 ☎046(235)4813

視覚障がいがある方に送ります。

### 男女共同参画協議会委員

問 市民相談課 ☎046(235)4568

市の男女共同参画事業の評価や社会のあり方について協議します。任期は2年間です。

任4月1日～令和10年3月31日 市内在住・在勤・在学の18歳以上(令和8年4月1日時点)で、条件を満たす方 定若干名 申応募用紙と400字以内の小論文(テーマ「男女共同参画社会について」)を郵送または直接市民相談課へ。市ホームページからも可。用紙は同課で配布のほか、市ホームページからダウンロード可。1月30日(金)締め切り(必着) 他活動は年4回程度。事業所視察あり。2歳～未就学児の託児あり。報酬はありません

### 市立小・中学校教諭など 臨時的任用職員・会計年度 任用職員登録者

問 就学支援課 ☎046(235)4918

小・中学校の教諭、養護教諭、事務職員と、教員の業務支援をするスクール・サポート・スタッフ(教員免許不要)の「臨時的任用職員」「会計年度任用職員」の登録を、随時受け付けています。詳細は就学支援課へ。

### 小・中学生をサポート 介助員(会計年度任用職員)

問 教育支援センター  
☎046(234)8764

障がいなどで支援が必要な小・中学生の生活や移動の介助、学習の支援などを行います。資格は不要です。

【勤務日】(月)～(金)の週1～5日  
【勤務時間】8時30分～16時の間で6時間または6時間30分

【報酬】時間額1,386円

任4月1日～令和9年3月31日 定若干名 申1月5日(月)から、申込書兼履歴書を郵送または直接教育支援センター(〒243-0422中新田392-1)へ。用紙は同センターで配布のほか、市ホームページからダウンロード可。20日(火)締め切り(必着) 他交通費あり。期末・勤勉手当、社会保険は要件あり。条件を満たす場合は再任用あり

### ノロウイルスによる食中毒に 注意

問 健康推進課 ☎046(235)7880

ノロウイルスは冬季に流行する食中毒のウイルスです。通常は2～3日で回復しますが、抵抗力の弱い乳幼児や高齢者は重症化することもあります。感染力が強く「食品から人」「人から人」へと集団感染する危険もあります。外出後や調理・食事前などの手洗い・うがい、食品の十分な加熱調理などで食中毒予防に努めましょう。



### 教育委員に海野氏を再任

問 教育総務課 ☎046(235)4916

令和7年第4回海老名市議会定例会で同意を得て、教育委員に海野 望氏を再任(2期目)しました。任期は令和11年12月12日までの4年間です。

## 募 集

### 令和8年度会計年度任用職員

問 職員課 ☎046(235)4502

一般事務員などを募集します。職種や勤務条件などは市ホームページに掲載します。



案内ページ

### 「汚物処理・ごみ焼却場及び海 老名市役所周辺地区地区計画の 変更に係る都市計画案」の縦覧

問 都市計画課 ☎046(235)9391

都市計画課窓口で縦覧を行います。同案に意見がある人は、意見書を提出することができます。

【縦覧期間】1月7日(水)～21日(水)(土)(日)祝除く)

【提出方法】所定の用紙を郵送または直接都市計画課へ。用紙は同課で配布のほか、市ホームページからダウンロード可。1月21日(水)締め切り(必着)

## お知らせ

### 高齢者のインフルエンザ・新 型コロナウイルス感染症予防 接種費用助成は1月31日まで

問 地域包括ケア推進課  
☎046(235)4951

65歳以上の人などを対象に、インフルエンザと新型コロナウイルス感染症の予防接種費用を各1回助成します。一部自己負担あり。助成対象期間は1月31日(土)までです。予約は直接実施指定医療機関へ。接種券はありません。詳細は、地域包括ケア推進課へ問い合わせ、または市ホームページをご覧ください。



案内ページ

### 野生鳥獣の対策を

問 農政課 ☎046(235)4844

ハクビシンやアライグマなどの野生鳥獣が家屋の天井裏や庭に侵入し、建物の破損・騒音・糞などの被害が増えています。次の対策をしましょう。

#### ◆住みつかせない

- ・侵入口になる隙間を閉じ、隠れる場所を作らない
- ・庭や畑の雑草を刈り取り、木は剪定する
- ・水で薄めた木酢液や消毒液をペットボトルなどの容器に入れて敷地内に置き、夜にふたを開ける
- ・忌避剤を使う。家屋に侵入されたらくん煙剤を焚いて追い出す

#### ◆餌をなくす

- ・食べ物を与えない
- ・屋外にペットの餌や生ごみを放置しない
- ・池や屋外の水槽で魚を飼育している場合は金網などを設置する
- ・家庭菜園の農作物はネットなどをつける
- ・木に実がなったら早めに摘み取る

### 電話のかけ間違いにご注意を

電話の際は、電話番号を確認の上、かけ間違いのないようにお願いします。



# 令和8年 海老名市消防出初式

図消防総務課 ☎046(231)0394

消防関係機関が一堂に会し、市の消防力を披露します。新年の幕開け、まちの安全・安心を願って繰り広げる雄姿をご覧ください。

日 1月11日(日)9時30分～12時15分

場 市役所西側催事広場

内 消防団員表彰・特別演奏・消防演技・一斉放水

他 荒天時は文化会館で表彰のみ実施



## 世帯数と人口

〈令和7年12月1日現在〉

### 世帯数

**64,032世帯**  
(63,157世帯)

### 人口

**141,495人**  
(141,311人)

男 **70,944人**  
(70,901人)

女 **70,551人**  
(70,410人)

※( )内は前年同月  
(令和6年12月)の値

数値は、令和7年国勢調査確定人口が総務省から公表された後にさかのぼって変更されます。

## 今月の納税・納付

〈納期限2月2日(月)〉

- 市県民税(普通徴収) [4期]
- 国民健康保険税 [8期]
- 下水道受益者負担金・分担金 [4期]
- 市営住宅使用料 [1月]
- 保育所保育料 [1月]
- 介護保険料 [8期]
- 後期高齢者医療保険料 [7期]
- 小・中学校給食費 [9期]

納付は口座振替が便利です。

今月の題字

# えびな

一生懸命書きました。海老名大好きです！

社家小学校 田中愛莉さん(10歳)



編集  
雑記

子どもたちを乗せて一歩ずつ前へ進むポニーたちは市の職員として共に働く大切な同僚です。つぶらな瞳と仕草に癒やされ訪れる人々を笑顔にしてくれます。

ことは市制施行55周年！これまで先駆けて取り組んできた事業や海老名らしさを幅広く発信し、住みやすいまち海老名の魅力向上に努めてまいります。(左)