勝利の秘訣！

玉の積み方

ステップ1

集めて

2～3個ずつ交互に玉を置く

ステップ2

積んで

互い違いにしてつかみやすい高さに重ねていく

ステップ3

完成！

上空で崩れないように、2つ1組にしたボールで上下から挟む

玉の投げ方

①積んだ玉の底を小指と薬指で支える。中指と人さし指は側面に添え、上面に親指を交差させてしっかりとつかむ

②軽くしゃがむ

③膝を伸ばし、体を一直線にして押し上げるように投げる。腕を真っすぐにすると積んだ玉が崩れにくく、入りやすい

「えび玉」に思いを込めて

えび玉で審判や記録集計を担っている「海老名市スポーツ推進委員協議会」の委員に、えび玉の魅力や大会にかける思いなどを聞きました。

チームワークが重要

加藤智恵子さん

勝つためにはチームワークが重要です。玉を集める・積む・投げると、役割を決めるのもいいと思います。楽しんでプレーすることも重要です。

子どもたちを見ていると、一生懸命玉を投げています。1個でも入ると、優勝したかのように大喜び。60秒と短い時間の中で、チームワークが生まれて成長する姿を見ることができて幸せです。

これだけ長く愛されてきたのは、参加者のさまざまな思いがあるからでしょう。一生懸命プレーして盛り上がり、会場が一体となる体験は素晴らしいです。

幅広く楽しんで

丸山健太郎さん

スポーツ推進委員として、「えび玉」のような「ニュースポーツ」の普及に努めています。勝敗にこだわらず、気軽に楽しむことを主眼に置いているので、幅広い層の人に参加してもらうことができると思います。

「えび玉」は、多様な年齢層でバラエティーに富んだチームを組むことができるのが魅力です。参加チームも順調に増えています。

どんどん参加チームを増やして、海老名で活躍したチームを、北海道で行われる全国大会に派遣できたらいいなと思っています。

第45回海老名市温故館企画展「出征兵士の御守（おまもり）」

問教育総務課 ☎046(235)4925

アジア太平洋戦争では海老名からも多くの人が出征し、命を落としました。ことしは終戦から80年の節目の年にあたることから、出征した人々やその家族が大切に保管していたお守り・手紙・記録などを展示します。

期 8月8日(金)～10月5日(日)(9月1日(月)除く)
時 9時～17時15分(入館は16時45分まで)
場 海老名市温故館
費 無料
他 8月15日(金)・9月13日(土)は30分程度の展示解説をします。時間は、10時30分から14時からです

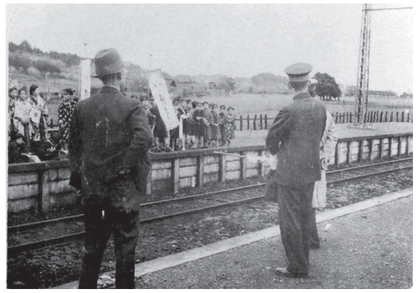

海老名国分駅出征兵士の見送り(個人提供)

慰問袋づくり(個人提供)

出征兵士が持っていたお守り

えびな"イコイコ"ジョイフェス

問障がい福祉課 ☎046(235)4812

医療的ケア児やヤングケアラーなど、社会的支援が必要な子どもたちの存在を啓発するイベントです。専門家による講演会やコンサートのほか、バランスボールや小動物とのふれあい、パラスポーツ体験などのコーナーもあります。直接会場へ。

日 8月11日(月)(祝)13時～16時
場 ビナガーデンズパーチ10階テニスコート(めぐみ町3-1)
費 無料
他 車椅子利用者は、電話で障がい福祉課へ。8月8日(金)締め切り

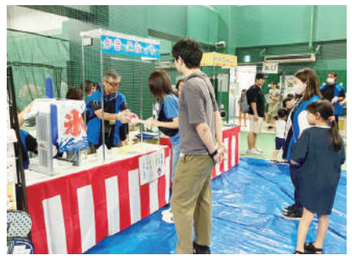

講演会

インクルーシブ公園を知ろう
時 13時10分～13時25分
講 山下愛茜氏(えびなファミリークリニックソラーレ院長)

医療的ケア児の"いのち"と"くらし"をつなぐために～急性期医療の逼迫と地域の役割～
時 13時30分～13時50分
講 石丸雅矩氏(東海大学医学部専門診療学系小児科学)

ファミリーコンサート

ぽっぷこーん☆ライブ
時 14時10分～14時45分

子どもたちのバイオリン演奏
時 14時45分～15時

バイオリニスト愛梨氏の演奏(下写真)
時 15時～15時45分

「広報えびな」の共通マークとルール	
日日時・日にち　期期間　時時間　場場所	
対対象　定定員　内内容　講講師　費費用	
持持ち物　他その他　任任期　条条件	
主主催　Eメール　HPホームページ	
問問い合わせ　申申し込み　予予約制	
祝除祝日・振替休日を除く　休休み	
高齢者対象の教室など	えびな健康マイレージ対象

・**市〇〇〇課への郵送**…「〇〇〇課へ」とあるものは「〒243-0492 海老名市役所〇〇〇課行」で届きます
・**市役所開庁時間**…省略している場合は原則「(月)～(金)8時30分～17時15分」