



住みたい 住み続けたいまち 海老名

広

報

えびな



海老名市
住みたい 住み続けたいまち

令和7年5月15日号
No.1301

2025

5 / 15

もくじ			
えび人 vol.89	2	文化会館	10
今号の表紙	3	相談	11
市長タウンミーティング		図書館	12
実施報告	4	子育て・HUGHUG赤ちゃん	14

「広報えびな」の共通マークとルール

日・日にち 期 間 時 間 場 所 対 象 定 員
内 容 講 師 費 用 持 ち 物 他 任 期
条 件 主 催 Eメール ホームページ 問 合 せ
申 込 込 込 制 祝 日・振替休日を除く 休 日

高齢者対象の教室など えびな健康マイレージ対象

市〇〇〇課への郵送…「〇〇〇課へ」とあるものは「〒243-0492海老名市役所〇〇〇課行」で届きます

市役所開庁時間…省略している場合は原則「月～金8時30分～17時15分」

今号の表紙

題字と写真は市民の方の作品を掲載しています。
ご協力ありがとうございました。

題 字

えびな

きれいに元気よく書きました。
大谷小学校 荒木はな乃さん(10歳)



写 真

タイトル：新緑の散歩道
撮影場所：秋葉山緑地
撮 影 者：上今泉在住
茅野光廣さん



編集雑記

初めての子育てで心身ともに疲れていた時、月に1度行われる未就学児の集まりに出かけたのが地元の児童委員さんとの出会いでした。子育ての心配事を相談したり、「大きくなりましたね」などと声をかけていただいたことを思い出します。おかげさまで息子もことしで15歳。地域の方に支えられて子育てしてきたと感じます。(F)



(写真上)寺ヨガはとても大切な、心あられる時間

(写真中)主任児童委員の活動は学びが多くて魅力的

(写真下)努力が昇段につながることを楽しんでいたら、めきめきと上達した



今月のえび人

えんどう リエ
遠藤利衣さん
(柏ヶ谷在住・47歳)

東部地区主任児童委員。柏ヶ谷小学校あそびっ子パートナー。書道講師・ヨガ講師として活躍中。前向きな性格の一方、繊細さも併せ持つ。

悩みを乗り越える過程で出会えた今

主任児童委員の誘いがあったのは遠藤さんが子育てに悩んでいる時でした。「このタイミングで誘われるなんて、何か学ぶことがあるのかもって思ったんです」。自身も学びつつ、同じ悩みを抱える人の手助けになれたらいいなと始めた活動の中で、多くの仲間と出会いました。

遠藤さんは地域の集まりやサマースクールで書道とヨガを教えています。「自信が持てずに苦しかった時、支えになったのが書道とヨガでした。続けていたら教える立場になってたんです」

とほほえみます。「子どもたちにとっても私にとっても第三者同士だから言えること、見せられる自分があると気付いたんです。ちょっとした声かけで生き生きし始める子どもや、スッキリした表情の大人を見るとめちゃくちゃ生きがいを感じてます」
「これ」と感じたことには思い切って突っこむ性分の遠藤さん。これからも自らの感覚を信じ、前のめりに行動します。

市長タウンミーティング実施報告

企画財政課 ☎046(235)4634

市民と市長が対話する市長タウンミーティングを各地域で行いました。意見や質問、回答の一部を抜粋してお知らせします。そのほかの質問や回答などは市ホームページをご覧ください。

【実施日】2月2日～3月15日の(土)(日)(祝)

【場所】コミセンなど市内13会場

【参加人数】延べ474人

実施報告
掲載ページ



質問4 子育て支援センターを下今泉コミセンに作る計画を聞いた。私は下今泉コミセンの移動サロンに参加しているが子どもが少ない。扇町や中央地区のサロンには多くの子どもが参加しているので、移動サロンがない泉地区に作る方が適していると思う。計画の詳細を教えてください。

回答 市北西部に子育て支援センターがないことから、一時的に下今泉コミセンに子育て支援センターを開設する予定です。海老名駅周辺ではビナガーデンズパーチや文化会館に部屋を借りてサロンをしており、今年度から総合福祉会館でもサロンをします。

質問5 You Bus実証運行門沢橋ルートで本郷地区からイオン海老名店へ行くことが多いが、帰りは海老名駅東口まで歩かないと乗ることができず不便である。利用したバス停から乗れるようにしてほしい。

回答 実証運行中のため利用者からの意見を踏まえて検討していきたいと思っています。高齢者がYou Bus実証運行とえび〜くるを選択できるよう、えび〜くるの利用資格の緩和や、料金の変更なども併せて検討していきます。

質問6 食で健康を維持し、農産物で食育ができる豊かな市であってほしい。地産地消を推進するため、市の財産である田畑を保全し、食料生産などに市民が携われる仕組みを作れるか。

回答 市内に直売所が多くあるため、海老名産農産物を食べる機会が多いと思います。市は補助金を出すなど農業を支援しています。他分野との交流については、社家地区に障がい者ケアセンターを建設し、農業ボランティアを募集して農業を通した障がい者の自立支援に取り組めたらと考えています。

質問3 社家地区や今里地区には飲食店やスーパーマーケットが少ない。高齢化が進み買い物に不便している人たちが増加傾向にある。社家駅付近に飲食店や商業施設ができると便利になるが、開発計画や開発に対する考えを教えてください。

回答 スーパーマーケットを新たに誘致することは難しく、厚木駅再開発の際も開発業者と協議をしましたが断念しました。市は、買い物が不便な地域への移動販売にかかる燃料費を補助しています。店舗誘導については、民間事業者や自治会などの意見を聞きながら計画していくことが重要だと考えています。

年に1度は健診を受けましょう



【特定健診・人間ドック】国保医療課 ☎046(235)4594

【後期高齢者健診】国保医療課 ☎046(235)4595

【若い世代の健康診断】健康推進課 ☎046(235)7880

日本人の死亡原因の約5割を占める生活習慣病のほとんどは、自覚症状がないまま進行します。年に1度は健診を受け、病気の早期発見と早期治療につなげましょう。受診希望者は、直接実施指定医療機関に申し込んでください。詳細は、市ホームページをご覧ください。

国民健康保険加入者

特定健診または人間ドックのいずれかを受けることができます。

特定健診

対象者には5月中旬に書類を発送します。

期 6月1日(日)～令和8年3月31日(火)

対 40歳以上の方

内 身体測定(身長・体重・腹囲)、血圧、血液検査、胸部X線、心電図など

費 無料

他 未受診の場合、市が受診を勧めることがあります。各種がん検診と特定健診を同時に受診すると自己負担額が安くなる場合があります。詳細は、健康推進課へお問い合わせください

人間ドック

受検費用の一部を助成します。受検前に必要な検査項目や書類などを確認してください。

期 受診日時点で35歳以上の方

他 受検後に必要書類を直接国保医療課へ。用紙は市ホームページからダウンロード可

後期高齢者医療制度加入者

後期高齢者健診

受診期間・検査項目は、特定健診と同じです。対象者には5月中旬に書類を発送します。

費 無料

他 保健師や管理栄養士などが、健康相談の案内や訪問によるサポートを行うことがあります

18歳～39歳の方

若い世代の健康診断

生活習慣病予防のため、積極的に受診しましょう。

期 令和8年3月31日(火)まで

対 市内在住で、令和8年3月31日時点で18歳～39歳の方

内 問診・計測・診察・採血・尿検査・腎機能検査など

費 1500円(生活保護受給者は受給者証、非課税世帯は無料受診証の提示により無料)

他 無料受診証は事前申請が必要です。健康推進課へお問い合わせください



若い世代の
健康診断
案内ページ

ポニーふれあい教室

園文化スポーツ課

☎046(235)4927

ポニーのお世話や乗馬などを体験します。

日 6月7日(土)・15日(日)・28日

(土)・7月6日(日)・29日(火)・8月

20日(水)・9月7日(日)・27日(土)

時 9時30分～11時30分

場 海老名運動公園内えびなポニー広

場 市内在住の小学生

定 各回先着12人

費 無料

期 5月16日(金)12時から、LINE

「海老名市」で。定員に達していない

場合は各回4日前まで申し込み可

他 保護者同伴。荒天中止。駐車場の利用は有料です



第8回市民講演会 「人生の最期まで自分らしく 生きるために」

園えびな在宅医療相談室
☎046(231)8650

さまざまな事情で在宅医療を選んだ患者の思いに、医療や介護スタッフなどの多職種が寄り添い支える様子を、映画や医師と市内の在宅介護経験者の対談から学びます。希望者にエンディングノートを配布します。詳細は、えびな在宅医療相談室へお問い合わせください。

日 6月19日(木) 13時30分～16時

場 文化会館小ホール

対 市内在住の方

定 先着200人

内【映画上映】「いのちの停車場」【対談】「自宅を家族で看取る想い」

費 無料

申 5月19日(月) 9時から、二次元コードで。電話でえびな在宅医療相談室へ

も 可

他 駐車場の利用は有料です



申し込みページ



©2021「いのちの停車場」製作委員会

こどもスポーツチャレンジday

園 文化スポーツ課 ☎046(235)4927

さまざまなスポーツ体験ができます。直接会場へ。詳細は、海老名市スポーツ協会ホームページをご覧ください。



案内ページ

日 6月1日(日) 10時～15時

場 海老名運動公園

対 小学生以下のお子さん

内 下表のとおり

費 無料

特 室内履き(屋内種目)

主 市・海老名市スポーツ協会・

えびな青少年スポーツクラブ

他 駐車場の利用は有料です



会 場		内 容	
		10時～12時30分	12時30分～15時
総合体育館	大体育室	ミニバスケットボール	
		ドッジボール	
		バレーボール	—
	小体育室	剣道	少林寺拳法
	多目的室	柔道	
多目的広場	剣道場	空手道	新体操
		少年野球	
	陸上競技場	ラグビーフットボール	—

ジャガイモの掘り取り

園 農政課 ☎046(235)4845

掘り取ったジャガイモは廉価で販売します。汚れてもよい服装で、直接会場へ。ジャガイモがなくなり次第終了。

日 6月1日(日) 9時から(小雨決行)

場 大谷254番地の畑

対 軍手・長靴

他 駐車場は市役所西側催事広場を利用してください。JAさがみ海老名グリーンセンターの駐車場は利用できません

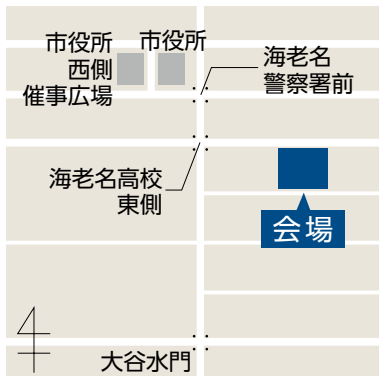

お知らせ

令和7年度市・県民税課税(非課税)証明書の発行

園 市民税課 ☎046(235)8593

今年度の市・県民税課税(非課税)証明書は6月2日(月)から発行を始めます。マイナンバーカードや運転免許証、健康保険証など、申請者の本人確認書類を持参してください。本人および本人と同一世帯の親族以外の方が申請する時は委任状が必要です。費1通300円

令和7年度第1回Jアラート全国一斉情報伝達試験を実施

園 危機管理課 ☎046(235)4501

5月28日(水)11時ごろ、防災行政無線や防災ラジオからJアラートの伝達試験放送が流れます。災害と間違えないように注意してください。サイレンは流れません。

募 集

高齢者生きがい教室「鉛筆デッサン画教室」〈全6回〉



園 地域包括ケア推進課

☎046(235)4951

鉛筆の濃淡でデッサン画を楽しみましょう。日 6月7日～7月12日の毎週(土) 時 10時～12時 場 総合福祉会館 対 市内在住の60歳以上で、全6回参加できる方 定 10人 講 中根秀夫氏(美術講師) 費 1,200円(教材費) 申 電話・ファクスまたはメールで海老名市シルバー人材センター(☎046・237・3001 ☎046・238・0071 E:ebina@sjc.ne.jp)へ。ファクス・メールの場合は教室名・住所・氏名(ふりがな)・年齢・電話番号を記載。5月26日(月)締め切り 他 応募多数の場合は抽選

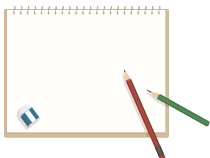

3.29

安全・安心なまちを目指して新南分署が開署

旧施設の建設から40年が経過し、老朽化が進んでいたことから、消防署南分署の移転・建て替えを行いました。旧施設は引き続き消防職員の訓練場として活用します。

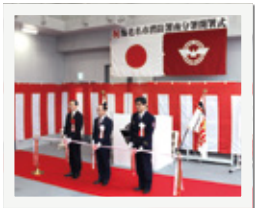

4.1

家族の幸せとお子さんの健やかな成長をお祝い 出生記念証の贈呈を開始

出生の届出時にささやかなお祝いの気持ちを込めて「出生記念証」の贈呈を始めました。第1号を受け取った人は、「うれしく思います」と最初に手にした喜びを驚きながら語りました。



ワーク・ライフ・バランス講座

園 市民相談課 ☎046(235)4568

自分らしく仕事と生活を両立して、笑顔になるための3つの実践ポイントを学びます。日 6月14日(土)10時～12時 場 市役所701会議室 定 先着30人 講 佐藤美礼氏(SJキャリア研究所代表) 費 無料 申 5月16日(金)から、LINE「海老名市」で。電話または直接市民相談課へも可 他 2歳～未就学児の若干名の託児あり、予約は5月30日(金)締め切り

地域のくらしの足を考えるセミナー

園 福祉政策課 ☎046(235)4820

買い物や通院などの移動手段である「くらしの足」について、市内の実践例から考えます。日 6月25日(水)14時～15時30分 場 市役所701会議室 対 市内在住の方 定 先着40人 講 認定NPO法人かながわ福祉移動サービスネットワーク役員など 費 無料 申 5月16日(金)から、電話で福祉政策課へ

EBI-LOG エビ・ログ

こんなことがありました



3.26

知れば知るほど海老名がもっと好きになる! ぴあ(株)がムック本を寄贈

ぴあ(株)から市に、同社が発行した「まるごとぜんぶ海老名の本」150冊が寄贈されました。市発展の歴史と現在の姿が、食や歴史、カルチャーなどさまざまな角度から取り上げられています。本は市内の小・中学校やコミセンに配架しました。書店などで販売もしています。



秋葉山 歴史のいぶき 風が吹く
山下香恵

自転車と 風を食らって 田んぼ道
えれふあんつ

ノスタルジー 五時のチャイムと 田の水田
佐藤咲恵

海老名駅 畑とモールで 近未来
伊藤丈一

懐かしい また新しい 二本立て
貯虎

しづき舞い 友とたわむる カワラヒワ
雄大

新緑の エピソードと ビルの窓
えび〜にゃんちゅう

海老名の 魅力川柳
昨年度の応募作品を紹介
します。今年度の作
品は6月2日(月)まで
募集します。

申し込み
ページ

海老名市バドミントン協会
「初心者講習会」〈全4回〉
大人から子どもまで初歩から教えます。
ラケットが無くても可。室内履き持参
■6月7日・14日・21日・28日(土)
時15時～18時 場海老名運動公園総合
体育館 入費 小学校3～6年生2,000円
／中学生以上4,000円(シャトル代など)
 協会ホームページまたは電話で 海福
 090(7200)9773

市民の広場 | メンバー募集

ママさんバレーボール「KNC」
30代から70代まで幅広く活躍中。経験
がある方、体を動かすことが好きな方、
ブランクがある方、気軽にお問い合わせ
を。見学・無料体験あり。事前に連絡を
 毎週(日)火 時19時～21時 場 中新
田小学校など(予定) 費 月1,000円(施設
使用料) 岩崎 090(7637)0648

「海老名長崎県人会」
新世界三大夜景、世界遺産の島、異国
情緒豊かな長崎県が好きな人の親睦会
です。新年会・暑気払い・カラオケ会・
小旅行など、年5回の行事があります 費
 年1,000円(通信費など) 西村 090(4413)
1777

市民の広場 | 催しなどの案内

海老名市さつき研究会
「第43回海老名市さつき展」
市の花「サツキ」の普及や緑化推進を
目的に展示会を行います。ぜひご来場
ください ■5月20日(火)・21日(水)(初日
は9時から、最終日は16時まで) 場 市役
所エントランスホール 岡齊藤 046(233)8563

水の安全を考える海老名市民の会
「『続・水どう宝』上映会など」
沖縄TV製作の映画上映と有機フッ素化合物
(PFAS)汚染問題の説明を行います。両日
とも同じ内容です。直接会場へ 日 場 5月
18日(日)／文化会館122大会議室、5月
25日(日)／総合福祉会館第1・第2会議
室 時14時～16時 費 無料 福田 046(233)
4529

海老名市テニス協会「第37回ナイター
テニス教室」〈全6回〉
 7月5日(土)～23日(水)の間に計6回(予
備日あり) 時19時～21時 場 海老名運
動公園テニスコート 入 市内在住・在勤
の方 費3,000円(ボール代など) 往復
はがきに住所・氏名・年齢・電話番号を
記入し、海老名郵便局私書箱9号へ。6月
15日(日)必着 岡森 090(3814)3316

相模国分寺跡あそびのひろば
 教育総務課 046(235)4925
トランポリンやバランスボール遊びが
できます。昔ながらの遊具の貸し出し
や海老名産野菜の販売、ポニーふれあい
コーナーもあります 日 5月24日(土)
10時～13時(雨天中止) 場 史跡相模
国分寺跡(国分南1-19) 入 1歳児～小
学生 費 無料 小 小学校2年生以下は保
護者同伴

歯とお口の健康フェスタ2025
「歯みがきはじょうぶなからだの第一歩」
 健康推進課 046(235)7880
6月4日～10日の「歯と口の健康週間」
に合わせたイベントです。直接会場へ。
詳細は、海老名市歯科医師会事務局
(046・235・4799)へ 日 6月1日(日)
10時～13時 場 海老名中央公園 入 歯と
お口の相談、口腔ケア指導、お口と体の
機能チェック、健口体操、血管年齢・肌
年齢測定、AED・心肺蘇生法体験など

海老名市議会
6月定例会のお知らせ
 議会事務局 046(235)4931
5月30日(金)と6月17日(火)は9時30
分に、その他は9時に開議予定です。

5月	30日(金)	本会議(議案審議)
6月	5日(木)	総務常任委員会 予算決算常任委員会
	6日(金)	文教社会常任委員会 予算決算常任委員会
	9日(月)	経済建設常任委員会 予算決算常任委員会
	11日(水)	本会議(一般質問)
	12日(木)	
	13日(金)	予算決算常任委員会
	17日(火)	本会議(委員会報告・ 議案審議)

※ 予定は変更になる場合があります。
詳細は市議会ホームページに掲載し
ています。インターネット中継も併
せてご覧ください。

もっと知ってほしい里親制度
 子育て相談課 046(235)4825
さまざまな事情で家族と離れて暮らす
子どもを、自分の家庭に迎えて養育す
る里親制度について学びます 日 6月16
日(月)10時～12時 場 市役所701会議
室 定 先着40人 費 無料 日 5月16日(金)
から、電話で厚木児童相談所(046・240・
6430)へ

特設人権相談
 市民相談課 046(235)4568
6月1日の「人権擁護委員の日」に合わ
せ、差別・いじめ・いやがらせなどの
相談に対応する人権相談所を特設しま
す。法務大臣から委嘱を受けた人権
擁護委員が相談に応じます。電話相談
は「みんなの人権110番」(0570・003・
110)へ 日 6月6日(金)10時～12時
 場 市役所7階会議室 入 市内在住の方 定
 先着4組 費 無料 日 5月16日(金)か
ら、電話または直接市民相談課へ

催 し

5月は赤十字運動月間
募金とパネル展
 福祉政策課 046(235)4820
赤十字運動月間に合わせ、募金の呼び
かけやボランティア団体の活動紹介を
します。
◆募金
自然災害などで被災した人の援護・医
療活動や見舞金の支給など、日本赤十
字社の社会福祉事業に活用します。
 福祉政策課
◆赤十字奉仕団パネル展
海老名市赤十字奉仕団の活動を紹介
します 期 5月26日(月)～30日(金)(初日
は10時から、最終日は12時まで) 場 市役
所エントランスホール

教育委員会定例会
 教育総務課 046(235)4916
どなたでも傍聴できます。直接会場へ。
 5月28日(水)15時30分から 場 えびな
こどもセンター301会議室

家族の健康を考える
セミナー「オーラルケア」
 健康推進課 046(235)7880
口内のお手入れ方法や健口体操につ
いて学びます 日 6月12日(木)10時～11
時30分 場 市役所702会議室 入 市内
在住・在勤の方 定 20人 調 芦垣紀彦氏
(厚木保健福祉事務所歯科医師)など
 費 無料 日 5月16日(金)から、電話または
直接健康推進課へ。29日(木)締め切り
 入 応募多数の場合は抽選

普及員会健康教室
「体操と健康チェック」
 健康推進課 046(235)7880
海老名のびのび体操などで体を動か
します。握力や骨健康度などの測定
もします 日 6月13日(金)10時～12時
 場 国分コミセン 入 市内在住の方 定 20
人 費 無料 日 5月15日(木)から、電話ま
たは直接健康推進課へ。6月6日(金)締
め切り 入 応募多数の場合は抽選

海老名市スポーツ協会大会
ゴルフの部参加者
 文化スポーツ課 046(235)4927
詳細は、海老名市ゴルフ協会事務
局へ問い合わせまたは同協会ホーム
ページをご覧ください 日 7月16日(火)
 場 小田急藤沢ゴルフクラブ(綾瀬市深
谷南7-2-1) 入 市内在住・在勤・在学
の方 定 先着20人 日 電話で10時～16
時に海老名市ゴルフ協会事務局(米山
 090・3479・5405)へ。6月13日(金)
締め切り 入 80歳以上は要同伴参加者

6月 つくってあそぼう 園学び支援課
 046(235)4926

楽しく工作をします。詳細は、市ホームページをご覧ください。簡単な工
作も紹介しています。直接会場へ 時14時15分～16時30分 入 小学生 入 室内履
き・作品を持ち帰る袋



会場	開催日
勝瀬文化センター	4日(木)
大谷コミセン	9日(月)
門沢橋コミセン	19日(木)
中新田コミセン	20日(金)
上今泉コミセン	24日(火)



つくって
あそぼう
ページ

募 集
子ども・子育て会議委員
 こども育成課 046(235)7878
子ども・子育てに関する施策を調査・審
議するほか「海老名市子ども・子育て
支援事業計画」の進行管理をします。
 8月1日～令和9年7月31日 入 市内
在住の満20歳以上で小学生以下のお
子さんの保護者 定 4人 日 応募用紙を郵
送または直接こども育成課へ。用紙は
同課で配布のほか、市ホームページか
らダウンロード可。6月16日(月)締め切
り(必着) 入 書類審査・面接あり。報酬
は日額1万円。年4回程度、(月)～(金)に
会議あり。託児あり

これならできる!チャレンジ講座
～脂質異常症編～〈全2回〉
 健康推進課 046(235)7880
脂質異常症について学びます 日 入 ①6
月19日(木)「病態編～脂質異常症を知ろ
う～」②7月11日(金)「食事・予防編～
脂質異常症を予防しよう～」 時 ①10時
30分～11時30分②10時～12時 場 ①
市役所702会議室②えびな市民活動セ
ンタービナレッジ 入 市内在住の18歳以
上で、全2回参加できる方 定 30人 費 ①
無料②300円(食材費) 日 5月16日(金)
から、電話または直接健康推進課へ。
6月13日(金)締め切り 入 応募多数の場
合は抽選。②の駐車場の利用は有料
です。託児あり

市民相談 閤 市民相談課 ☎046(292)0880 申し込みは希望日の30日前から、LINE「海老名市」または電話で。

相談名	相談員	日時	相談名	相談員	日時
市民相談 (市民生活全般)	市民相談課 相談員	(月)～(金) 祝除 8時30分～17時15分	建築 予	建築士事務所 協会会員	19日(木) 9時30分～12時
法律 (相続・離婚など) 予	弁護士	毎週(木)、第2・4(金) 祝除 10時30分～15時30分 (12時～13時30分除く)	税務(税金のこと) 予 (電話予約のみ)	税理士	19日(木) 13時～16時
相続(事前相談・手続き) 予 (電話予約のみ)	NPO法人相続 アドバイザー 協議会会員	3日(火)・9日(月)・17日(火)・ 23日(月) 13時～16時	登記(相続登記など) 予 (電話予約のみ)	司法書士	20日(金) 13時～15時30分
行政書士 (遺言書など作成) 予	行政書士	5日(木) 13時～16時	行政(意見・苦情など) 予	行政相談委員	24日(火) 9時30分～11時30分
住宅 (修理・改築など) 予	建築職組合員	6月の相談はお休みします	人権(近隣問題など) 予	人権擁護委員	6月の相談はお休みします
不動産 予	宅地建物取引業 協会会員	10日(火) 13時～16時	労働・年金 予	社会保険労務士	2日(月) 13時30分～15時30分

各種相談

相談名	日時・場所など	問い合わせ
消費生活	(月)～(金) 9時30分～16時 祝除	消費生活センター ☎046(292)1000
子どもの養育	(月)～(金) 9時～17時 祝除 場 えびなこどもセンター	子育て相談課 ☎046(235)4825
乳幼児の心身の発達 予	(月)～(金) 9時～16時 祝除 場 えびなこどもセンター	こども育成課 ☎046(235)7885
不登校・いじめ・ 就学など	(月)～(金) 9時～16時30分、(土) 9時～11時30分(電話のみ) 祝除 他 来所相談は予約制	教育支援センターえびりーぶ ☎046(234)8700
ボランティア・NPO 予	第2・4(月) 13時～17時 場 ビナレッジ情報コーナー	ビナレッジ ☎046(259)8116
健康・トレーニング 予	(月)(火)(金)(土) 1回30分。時間などはお問い合わせを 場 ビナスポ健康相談室	ビナスポ ☎046(259)9450
医療・歯科 予	①医療 12日(木) 14時～16時・18日(火) 13時～15時・23日(月) 10時～12時 ②歯科 5日・19日(木) 10時～12時 場 海老名市医療センター 他 ①医師 ②歯科医師が対応	えびな在宅医療相談室 ☎046(231)8650
健康・医療 予	①健康 8日(日)・21日(土) ②飲み合わせ・漢方 18日(火) ③栄養 7日(土) ④こころ 9日(月)・13日(金)・23日(月) ⑤運動 20日(金) 時 (月)(火)(金) 13時～20時、 (土)(日) 10時～20時 場 びなウェル 他 ①看護師 ②薬剤師 ③管理栄養士 ④公認心理師 ⑤健康運動指導士が対応	びなウェル(Ebina Wellness) ☎046(204)4560
健康	時 24時間	えびな24時間健康相談ダイヤル ☎0800(300)7925
分譲マンション管理 予	24日(火) 13時～16時(1組1時間以内) 場 市役所708会議室 日 19日(木)までに相談申込票を提出	住宅まちづくり課 ☎046(235)9606
成年後見 (専門職相談) 予	第1(火)・第3(水)・第4(月) 14時～16時、 第2(火) 10時～12時(1組45分以内) 祝除 場 市役所西棟	えびな成年後見・総合相談センター ☎046(200)9833
障がい者	①くらし②しごと (月)～(金) 8時30分～17時15分③こころ 第1・3(金) 13時～ 17時 ④傾聴 (月)～(金) 9時～16時 祝除 他 予約優先	(一社)海老名市障がい者サポートセンター ①～③は☎046(244)3950 ④は☎046(200)7565
DV・女性	(月)～(金) 9時15分～17時15分(12時～13時除く) 祝除 他 女性相談員が対応	相談専用 ☎046(231)2224
精神保健 予	12日(木) 13時30分～16時30分 場 わかば会館2階	厚木保健福祉事務所 ☎046(224)1111
ひとり親	(月)～(金) 9時～16時 祝除 他 母子・父子自立支援員が対応	相談専用 ☎046(235)4504
生活困窮(ひきこもり含む)	(月)～(金) 8時30分～17時15分 祝除 場 市役所西棟	生活支援課 ☎046(235)9015
通訳・多言語相談 予	①英語 (月)～(金) 9時～17時 ②中国語 第2(火) 9時～12時、第3(水) 13時～16時 ③スペイン語 (月)～(木) 9時～17時、第2(金) 9時～12時、第3(金) 13時～16時 場 市民相談課	市民相談課 ☎046(235)4568

その他各種相談 相談日時は変更になる場合があります。

相談先	日時	問い合わせ
厚木年金事務所 予 (一部)	(月)8時30分～19時、(火)～(金)8時30分～17時15分、 第2(土)9時30分～16時 祝除 (第2(土)は開所) 他 月曜日が祝日の場合、翌開所日は19時まで	☎046(223)7171 厚木市栄町1-10-3
相模大野年金相談センター(面談)		☎042(701)8515 相模原市南区相模大野3-8-1
ねんきんダイヤル(電話)		☎0570(05)1165
ねんきん定期便・ねんきんネットなど 専用ダイヤル		☎0570(058)555
かながわ中央消費生活センター	(月)～(金) 9時30分～17時、(土) 9時30分～16時30分 祝除	☎045(311)0999 消費者ホットライン ☎188
暴力団相談コーナー	(月)～(水)(金) 9時～16時、(木) 9時～12時 祝除	☎046(292)0880

120 サロン

うたごえひろば

日 2日・16日(月) 時 13時45分～15時
40分 費 1回1,000円 場 うたごえがか
り ☎080・5944・0425

第46回りべるてサロンコンサート

日 8日(日) 14時～16時 費 1,000円 場 りべ
るて響会 ☎080・4673・1823(越智)

童謡倶楽部《萌》

日 ①11日・25日(水)②12日・26日(木)
③13日・27日(金) 時 ①10時～11時
30分・13時～14時30分②13時～
14時30分③10時～11時30分 費 1
回1,000円 他 事前申込制 場 ぐるーぶ
*らな ☎090・1217・4603(川田)

講座～多言語で世界につながる
冒険に出かけよう!～

日 21日(土) 14時～16時 費 無料 場 ヒッ
ポファミリークラブ ☎080・3017・
8004(川口)

劇団えびな座公演
演目「天狗裁き」「安兵衛キツネ」

日 28日(土) 14時30分～16時 費 無料
場 ☎090・2911・4063(藤田)

展示コーナー

海老名市美術協会
第28回小品展

期 21日(土)～25日(水) 時 10時～17時
(初日は12時から、最終日は16時まで)
費 無料 場 ☎090・8516・0361(長野)

イーゼルの会 絵画展

期 26日(木)～30日(月) 時 10時～16時
(初日は13時から、最終日は12時まで)
費 無料 場 ☎046・233・3370(遠藤)

※主催者の都合により内容を変更す
る場合があります。詳細は、各問い
合わせ先へ。

小ホール

あやせ弦楽アンサンブル
第5回定期演奏会

日 8日(日) 14時～15時30分 費 無料
他 全席自由 場 ☎090・9816・1948
(布谷)

私の好きな歌 ぐるーぶ天の川
ソロコンサート

日 14日(土) 13時30分～16時 費 無料
他 全席自由 場 天の川 ☎080・1331・
5175(原田)

県央音楽家協会
プレミアムコンサート2025

日 15日(日) 13時～15時30分 費 前売
券)一般2,500円／高校生以下1,000
円(当日券)一般2,900円／高校生以
下1,000円 他 全席自由 場 ☎090・
1257・4993(鈴木)

相模むさしの会
第38回サマーコンサート

日 20日(金) 18時30分～21時 費 一般
2,000円／学生1,000円 他 全席自由
場 ☎0467・79・2798(住田)

レーベンバッハ弦楽合奏団演奏会
地球に捧げる祈りの祭典

日 21日(土) 13時30分～16時 費 前売
券)3,500円(当日券)4,000円 他 全席
自由 場 世界平和音楽祭実行委員会
☎080・9324・3303(根本)

第59回全日本歌謡研究会
神奈川地区カラオケ発表会

日 28日(土) 9時45分～17時 費 無料 他 全
席自由 場 ☎090・4823・3360(大坪)



小ホール

文化会館

☎めぐみ町6-1 ☎046(232)3231
休 3日・17日(火) 他 駐車場の利用は有
料です。駐車台数は限りがあります。
来館の際は、公共交通機
関の利用をお勧めします



大ホール

First Position
Last Live

日 1日(日) 16時30分～19時45分 費 大
人850円／小・中学生500円 他 全席
自由。当日券は各100円増 場 ☎090・
3230・6418(大城)

Dream Concert
～ストーリーを彩る音楽たち～

日 7日(土) 13時30分～15時30分 費 大
人2,500円／学生1,000円 他 全席自
由。当日券は各500円増 場 Dream
Winds Japan ☎080・6665・3852
(梅田)

新田・川本バレエスタジオ
サマーコンサート2025

日 22日(日) 16時30分～18時45分
費 無料 他 全席自由 場 ☎046・234・
1907(新田・川本)

アルコバレノウインドオーケストラ
サマーポップスコンサート2025

日 29日(日) 15時30分～17時30分
費 無料 他 全席自由 場 ☎090・6307・
1837(山根)



大ホール

☎がないものはどなたでも参加可。🆓がないものは無料。📍がないものは直接会場へ。内容は変更になる場合があります。詳細は、図書館ホームページをご覧ください。

第18回
初心者向けウクレレ講座

無料レンタルもあります。

📅15日(日)13時30分～15時

📍集会室 定先着10人 講菅

野タカシ氏(ミュージシャン)

📅5月16日(金)から、

電話または直接有馬

図書館へ



ぬいぐるみのおとまり会

お気に入りのぬいぐるみ1体と絵本や紙芝居を楽しんだ後、ぬいぐるみはお泊まりします。その様子を写真に撮ってプレゼントします。7月1日(火)に迎えに来てください。

📅29日(日)11時～11

時30分 📍集会室 定4

歳児～小学生 定先着

10人 申5月16日(金)

から、電話または直

接有馬図書館へ



図書館de調べちゃ王!スペシャル
「しらべかた・まとめかたのコツ」

テーマを決めて「図書館を使った調べる学習」を実践します。

📅29日(日)13時30分～15時30分 📍集

会室 対小学校3年生～中学生 定先着

10人 講片岡則夫氏(元清教学園中・

高等学校教諭) 申5月16日(金)から、電

話または直接有馬図書館へ

ありまでシネマ

◆子ども向け映画

📅📍7日(土)「げんきげんきノンタン ス

プーンたんたんたん」、21日(土)「わたし

のワンピース」 時10時30分～11時ご

ろ 📍集会室

◆よるとしよシネマ

📅📍14日(土)「14歳」 時18時～20時ご

ろ 📍集会室

◆長編映画

📅📍28日(土)「そして

父になる」 時14時～

16時10分ごろ 📍集

会室

※図書館でDVDの販売・レ

ンタルはしていません

©2013「そして父になる」製作委員会



よるとしよ

「フラワーアレンジメント講座」

初夏の花を使ってアレンジメントを作ります。

📅7日(土)18時30分～19時45分 📍集

会室 対高校生以上 定先着6人 講原

静華氏(フラワーデザイナー) 費1,500円(材料

費) 申5月16日(金)から、電話または直接

有馬図書館へ

科学実験de調べちゃ王!
「スーパーボールをつくろう!」

スーパーボールを作って科学実験の過程を楽しみます。

📅8日(日)13時30分～15時30分 📍集

会室 対小学生 定先着10人 申5月16日

(金)から、電話または直接有馬図書館へ

有馬図書館

📍門沢橋1-20-41

☎046(238)4646

🕒9時～21時 休30日(月)



ファミリーおはなし会

子どもから大人まで楽

しめるゝ素ばなし、や

絵本の読み聞かせなど

を行います。

📅8日・22日(日) 時10時

30分～11時 📍集会室



有馬図書館のおはなし会

◆すくすくありま

手遊びや大型絵本、紙芝居を楽しみます。

📅1日(日)11時～11時20分 📍キッズテ

ント 対0歳児～年中

◆のびのびありま

絵本や紙芝居の読み聞かせと、簡単な折り紙をします。

📅15日(日)11時～11時30分 📍キッズ

テント 対年中～小学生

歴史講座

「切図でみる江戸の町」(全3回)

江戸の街並みや暮らしを学びます。

📅2日・9日・16日(月) 時13時30分～

15時30分 📍集会室 定先着20人 講片

山兵衛氏(長春師範大学客員教授) 申5

月16日(金)から、電話または直接有馬図

書館へ

図書館ジュニア宇宙入門講座
「身近な地球のひみつ」

地球の表面で起きていること、地球か

ら見える星空の見え方などを学びます。

📅14日(土)14時～15時 📍学びのエリア

対小学生(保護者同伴可) 定先着30人

講(株)アストロコネクト

申5月25日(日)から、

中央図書館ホーム

ページで。直接同館

へも可



放課後は中央図書館に集合
学びのイベント

(月)～(金)の夕方は小学生を対象にした講座を行います。詳細は中央図書館ホームページをご覧ください。

🕒16時30分～17時15分 📍学

びのエリア 対小学生 休(月)なりきりラ

ボ／(火)英語／(水)英語多読／(木)社会

／(金)アート

海老名市電子図書館

図書館へ行かなくても、スマートフォン・パソコン・タブレットで電子書籍を読むことができます。ニュース・スポーツ・趣味などさまざまなジャンルの雑誌のバックナンバーや話題の書籍もあります。

利用には登録が必要です。直接図書館カウンターへ。

📅市内在住・在勤・在学

の方 🆓無料



電子図書館

ページ

キッズ・ミート・ブック

親子で楽しむおはなし会です。大型絵本や紙芝居を行います。14日はお話と音楽を一緒に楽しめます。

📅7日・14日・21日・28日(土) 時14時～

14時30分 📍キッズライブラリー

対話型アート鑑賞会

「自由に考えてみよう」

絵画を楽しみながら世代を越えた対話を通し、論理的思考力・創造力などを養います。絵の知識は不要です。

📅8日(日) 時10時30分～11時30分・

13時30分～14時30分 📍学びのエリア

定各回先着6人 申5月

25日(日)から、中央図書

館ホームページで。直

接同館へも可

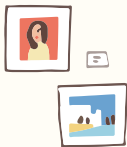

作文ヘルプ「なんでも文章相談」

中央図書館司書が図書やインターネットを使って作文を手伝います。随時受け付け。申し込み時に日程を相談してください。

📅直接中央図書館3階レファレンスカ

ウンターへ

中央図書館

📍めぐみ町7-1 ☎046(231)5152

🕒9時～21時 休年中無休

他駐車場の利用は有料です



海老名おはなしたまたまばこのおはなし会

おはなしボランティアグループによる

おはなし会です。

📅11日・25日(火) 時15時45分～16時

15分 📍キッズライブラリー 対年中～

小学生

ベビー・ミート・リズム

音や言葉に合わせてリズムを楽しみます。

📅3日(火)11時～11時20分 📍キッズ

ライブラリー 対0歳～2歳児と保護者

定先着10組 申開始30分前から、直接

中央図書館へ

ベビー・ミート・イングリッシュ

英語の読み聞かせなどをします。

📅10日・24日(火) 時11時～11時20分

📍キッズライブラリー 対0歳～2歳児と

保護者 定各回先着10組 申開始30分

前から、直接中央図書館へ

海老名おはなし たまたまばこ 園学び支援課 ☎046(235)4926 子どもたちとおはなしや 絵本を楽しみます。	国分寺台文化センター	3日(火)	15時30分から
	大谷公民館	14日(土)	10時30分から
	杉久保第2自治会館	17日(火)	10時30分から
	上今泉コミセン	18日(火)	15時40分から

子育て支援センターは子育て中の人と、これから子育てを始める人を支援する施設です。えびなこどもセンター内のほか、市内に3カ所あり、育児相談にも応じています。イベントなどは市内在住の人の参加を優先します。☎がないものは直接会場へ。

北部 子育て支援センター はぐはぐ広場 木もれび

☎上今泉1-14-45
☎046(244)5426
時9時～15時30分(休)月(日)祝、
26日(木)11時30分から



歯科講座

虫歯になりにくい生活習慣を学びます。
☎26日(木)10時30分～11時(休)歯が4
本生え始めた1歳前後のお子さんと保
護者(定)先着10組(講)前谷 久氏(前谷
歯科医院院長) ☎12日(木)から、電話
または直接`SORA、へ

プレイルーム

予約定員制です(休)(火)～(土)時9時～11
時30分・13時～15時30分(定)各回先
着12組(申)利用日の前日21時から、
`木もれび、ホームページで

赤ちゃんの日(0歳児)

予約定員制です(日)①6日(金)②20日(金)
時9時30分～11時30分・13時30分
～15時30分(休)0歳児と保護者(定)各回
先着12組(申)①は5日(木)、②は19日(木)
21時から、`木もれび、ホームページで

足育おはなし会

足の成長に良い靴の選び方を話します。
☎19日(木)9時30分～11時30分(休)1
カ月～未就学児と保護者(定)先着10組
(申)5日(木)21時から、`木もれび、ホー
ムページで

はぐはぐ広場巡回相談の日

お子さんの発達や育児の悩みなど
何でもご相談ください。

SORA

☎18日(水)11時～11時40分
はらっぱ
☎18日(水)9時50分～10時20分
木もれび
☎10日(火)10時30分～11時20分

南部 子育て支援センター

はぐはぐ広場 はらっぱ

☎杉久保南4-31-1
☎046(259)8946
時9時30分～15時30分
(休)月(日)祝

プレイルーム

イベント開催中はお休みです。
(休)(火)～(土)時9時30分～12時・13時～
15時30分

小児救急法

AEDの使い方や心肺蘇生法のほか、
発熱や嘔吐・けがなど、家庭での対処
法を学びます。
☎11日(水)10時30分～11時30分(休)未
就学児の保護者(定)先着5組(申)5月27日
(火)から、電話で`はらっぱ、へ

ベビーマッサージ

マッサージで親子の絆を深めましょう。
☎12日(木)10時30分～11時30分(休)2
カ月～9カ月児と保護者(定)先着5組(講)川
嶋元子氏(助産師) ☎5月29日(木)から、
電話で`はらっぱ、へ

東部 子育て支援センター

はぐはぐ広場 SORA

☎東柏ヶ谷5-1-15スターライトビル
1階 ☎046(206)4471
時9時30分～15時30分
(休)月(日)祝、27日(金)13時から



プレイルーム

予約定員制です。
(休)(火)～(土)時9時30分～12時・13時～
15時30分(定)各回先着10組(申)利用日
の前日(火)の予約は前週(土)から、電
話で`SORA、へ



ママのためのリフレッシュヨガ

☎①10日(火)②24日(火)時10時30分
～11時30分(休)4カ月～未就学児と保
護者(定)各回先着5組(講)川端 歩氏(産
前産後ヨガインストラクター) ☎①は5
月27日(火)、②は6月10日(火)から、電
話または直接`SORA、へ(休)参加はど
ちらか1日のみ

えいごであそぼう

☎20日(金)10時30分～11時(休)1歳～
未就学児と保護者(定)先着10組(講)徳
原みゆき氏(児童英語インストラク
ター) ☎6日(金)から、電話または直接
`SORA、へ

ワーキングママ準備講座

子育てをしながら就職を希望するママ
に求人や仕事の探し方などの情報を
提供します。
☎4日(水)10時～11時(場)301会議室
(休)未就学児の保護者(定)先着6人(講)ハ
ローワーク厚木マザーズコーナース
タッフ(申)5月21日(火)から、LINE「海老
名市」または電話で子育て支援セン
ターへ(休)託児あり

リフレッシュ講座

◆ベビーダンス
☎3日(火)時10時～10時45分・11時～
11時45分(場)多目的室(大) (休)首が据
わったお子さん～1歳児と保護者(定)各
回先着10組(講)mayu氏(ベビーダンス
協会公認インストラクター) ☎5月20日
(火)から、LINE「海
老名市」または電
話で子育て支援セ
ンターへ

◆消防署見学に行こう
消防車の見学や消防服着用体験がで
きます。

☎28日(土)時9時～9時40分・10時～
10時40分・11時～11時40分(場)消
防署本署(休)未就学児と保護者(定)各回
先着15組(申)6日(金)から、LINE「海老
名市」または電話で子育て支援セン
ターへ



年齢別育児相談

同年齢の子と保護者の交流の場です。
日程は下表のとおりで、**太字**は助産師
や保健師、栄養士が相談に応じます。
1歳児は歯科相談あり。相談の受け付
けは11時まで(場)多目的室(大) (時)母子
健康手帳(相談の場合)、歯ブラシ(歯
科相談の場合)

対 象	日 時	
	9時～ 11時45分	13時～16時
1カ月～ 5カ月児	2日(月) 18日(水)	30日(月)
6カ月～ 11カ月児	9日(月) 20日(金)	26日(木)
1歳児	5日(木) 16日(月)	24日(火)
2歳～ 未就学児	13日(金) 23日(月)	6日(金)

離乳食講座(2回食)

☎17日(火)時9時40分～10時40分・
10時45分～11時45分(場)多目的室
(大) (休)6カ月～8カ月児と保護者(定)各
回先着6組(申)5月27日(火)から、LINE
「海老名市」または電話で子育て支援
センターへ

むし歯予防講座

歯みがきの仕方や虫歯になりにくい
食習慣を歯科衛生士と栄養士が紹介
します。
☎19日(木)10時～11時30分(場)多目的
室(大) (休)11カ月～1歳児と保護者(定)先
着15組(申)5月29日(木)から、LINE「海老
名市」または電話で子育て支援セン
ターへ

愛称「すくすく」

子育て支援センター

☎中新田377 えびなこどもセンター
3階(コミバス大谷・杉久保ルート「え
びなこどもセンター」バス停下車す
ぐ) ☎046(233)6161
時8時30分～17時15分
(休)日(祝)



ビギナーサロン (「すくすく、ってどんなところ?」)

初めて利用する人の
交流の場です。
☎17日(火)14時～15時
(場)おやこプレイルーム



すくすく広場

思い切り遊べる広い部屋です。日程は
市ホームページをご覧ください。
時9時～11時45分・13時～16時

おやこプレイルーム

親子で自由に遊べる部屋です。予約
定員制。すくすく広場開催中はお休み
です。
(休)(月)～(土)時9時～12時・13時～16時
(定)各回先着12組(申)利用日の前日から、
LINE「海老名市」または電話で子育て支
援センターへ。電話での
(月)の予約は
前週の(金)か
ら受け付け



ゆいちゃん



なつちゃん



はるちゃん



あかりちゃん

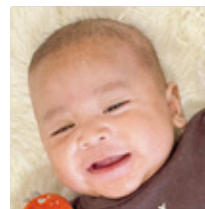

ノッチちゃん



ちとせちゃん



なおちゃん



あまねちゃん



みつちゃん



希ちゃん



いおりちゃん



もえかちゃん



みなみちゃん



しゅんちゃん



まはるちゃん

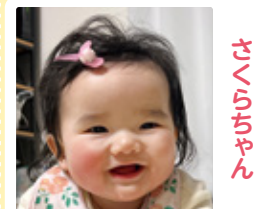

さくらちゃん

HUG HUG 赤ちゃん

今月のえびなっ子たちです。
すくすく大きくな～れ!

園シティブロモーション課
☎046(235)4574

応募者全員の写真を、次
号の発行まで市ホーム
ページで紹介しています。

掲載の
申し込みは
こちら



海老名市 - 登別市 姉妹都市提携から10年

園市民活動推進課 ☎046(235)4794

海老名市と北海道登別市が平成27年5月18日に姉妹都市の盟約を締結してから、ことしで10周年を迎えます。

海老名市と登別市の交流

姉妹都市になる前の海老名市と登別市は、それぞれ宮城県白石市と姉妹都市の盟約を締結していました。平成21年、白石市で開催された「白石市農業祭」をきっかけに交流が始まりました。

平成22年、白石市を含めた3市で「災害援助協定」を締結。海老名市から登別市へ消防ポンプ車5台を寄贈した(写真左)お礼に、登別市からポニー2頭(「チョコ・エビー」「ミルク・ビーナ」)を譲り受けました(写真右)。



海老名市
イメージキャラクター
えびーにゃ



登別市
PRキャラクター
とむ登夢くん

登別市ってどんなまち？

北海道南西部にある登別市は自然豊かな景色と多彩な観光スポットで知られる魅力的なまちです。特に登別温泉(写真①)は有名な温泉地で、多種多様な泉質の温泉が楽しめます。温泉近くの「地獄谷」(写真②)はその名のとおり荒涼とした風景が広がり、スチームと噴煙を巻き上げています。鬼花火(写真③)や登別地獄まつり(写真④)は、登別市の夏の風物詩です。



海老名市都市間交流協会

海老名市都市間交流協会は、姉妹都市との「トライアングル交流」や、災害時の相互応援に関する協定を締結した都市との交流を推進する組織で、賛助会員によって構成されています。会員は、宿泊補助やクーポン券の配布などの

特典が受けられます。入会方法などの詳細は、同協会事務局(市民活動推進課内 ☎046・235・4794)へ問い合わせ、または市ホームページをご覧ください。



案内ページ