

世帯と人口	
(昭和62年2月1日現在)	
世帯	30,070世帯 (+20世帯)
人口	96,344人 (+99人)
男	49,565人
女	46,779人

毎月1日・15日発行

広報 えびな

編集・発行
海老名市役所秘書広報課
〒243-04
神奈川県海老名市国分155
☎ (0462) 31・2111

国鉄「海老名駅」が生まれま

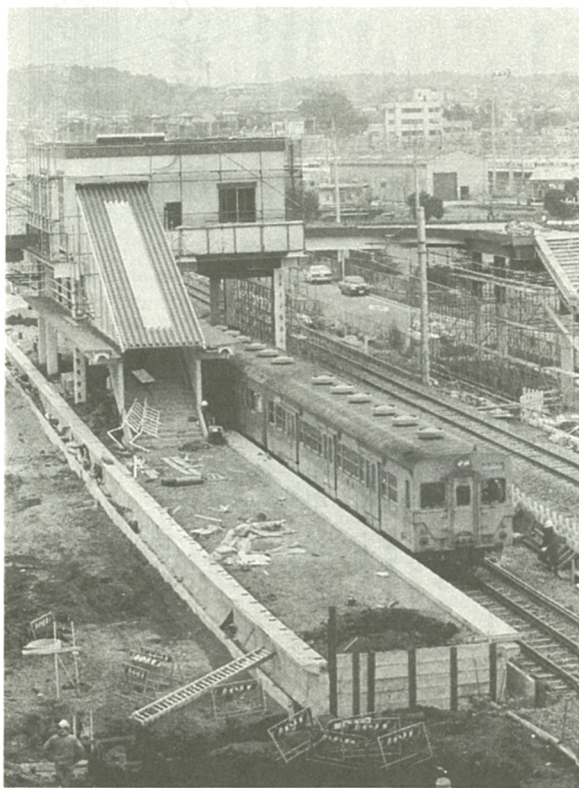

開業に向けて工事が進む国鉄海老名駅（2月17日撮影）。
小田急・相鉄海老名駅西口との距離は徒歩で約3分。

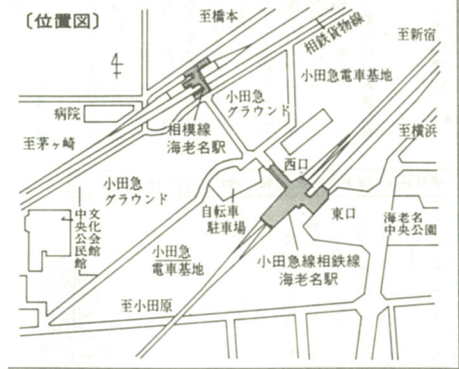

なお、開業時には、現在運行されている茅ヶ崎―厚木駅間の列車が海老名駅まで延長運転されますが、市では今後、橋本方面の列車増発も含め相模線全線の増発を、沿線市町とともに関係機関へ働きかけていきます。

よみがえれ 相模線

欠かせない施設
国鉄相模線の海老名新駅が、今年二十一日に開業することになりました。また、新駅の名称も「海老名駅」と決まりました。この新駅建設は、市民のみならずの協力により国鉄民営化前をめぐって進めてきたものです。新駅が開業することで、小田急線や相鉄線の海老名駅と結ばれるため、乗り換えが非常に便利になります。

沿線々新時代々へ
鉄道と地域社会は、互いに支え合っている。現在、相模線活性化促進協議

国鉄最後の駅として、建設が進められている相模線海老名新駅の開業が、三月二十一日に決まりました。新駅の開業で、相模線は一段と便利になり、相模線の活性化と沿線の発展が期待されます。そこで今回は、新駅についてお知らせします。（関連記事4面）

利になり、相模線の活性化に寄与するものと期待されています。市としても、バランスある都市づくり・市の核づくりのうえからも、欠くことのできない施設であると考えています。

（構成）県、相模線沿線の四市一町とその各工団体では、電化・複線化・新駅の設置・駅前広場の整備・駅周辺の開発など、全体的な活性化構想を立案するため調査を進めています。こうした中で海老名駅開業は、相模線活性化に弾みをつけ、沿線の均衡ある発展につながるもので、相模線沿線の新しい時代を開くものとして意義深いものです。

開業は3月21日

相模線活性化にはずみ

高架の自由通路を計画

国鉄「海老名駅」は、相模線十八番目の駅として、厚木―入谷駅間の厚木駅から一・七地点（上郷地区）に開業されます。小田急線・相鉄線両海老名駅の西口から約二百、徒歩で約三分の距離となります。

これまで、市民のみならず沿線の方々から、新駅設置の要望が多くなりました。それを要請して市では、海老名新駅設置期成同盟（武藤茂会長）とともに、国鉄や国などに対して、新駅実現に向けた活動を展開してきています。



写真：国鉄海老名駅の完成予想図で、オレンジカードの図柄はこれを基にしています。

オレンジカードを発売

国鉄では、新駅開業を記念してオレンジカードを発売します。海老名駅の駅舎全景をイラストにした図柄で、発売枚数は一万枚（一枚千円）です。

三月一日から新宿・渋谷・吉祥寺・八王子の各旅行センター、立川旅行センター、相模台駅の下り各所で発売開始。国鉄海老名駅では三月二十一日の開業日から発売されます。

62年度奨学生を募集

奨学金の給付で修学奨励

市では、昭和六十二年の奨学生を募集しています。この制度は、経済的理由で学校教育法に規定する高等学校、専修学校、高等専門学校、大学への修学が困難な方に奨学金を給付し、修学を奨励するものです。

☆募集期間 三月二日(日) まで
☆給付資格 ①市内に居住する青少年で、学業成績が優秀であること。②健康で品行が善良であること。

4月1日から2人目の子どもにも「児童手当」

四月一日から、二人目の子どもにも児童手当が支給されます。支給要件など次のとおりです。
【支給要件】①児童手当一〇八歳未満の児童を一人以上養育し、そのうちの二人目の児童を、昭和五十八年四月二日以降の出生であること。

2人目の児童 月額2500円
3人目以降... 月額5000円



萩原収入役

国民健康保険に加入の方 市・県民税の申告を

現在、市・県民税等の申告を受けておられますが、もう申告はお済みですか？国民健康保険に加入している世帯には、国民健康保険の納付額が、この申告の所得が課税の対象となり、税額の算定は、市・県民税等の申告に基づいて行われます。

萩原収入役 二月十四日、海老名市議会の同意を得て、萩原清雄氏(柏ヶ谷一〇五七、六六歳)が収入役に再任されました。

手続きはお済みですか？ 就学援助制度があります

市教育委員会からお知らせ

今年四月に小・中学校へ入学される方で、次の方は手続きをしてくださいます。
○私立小・中学校へ入学される方(届け出には、私立の入学承諾書・印鑑が必要)
○住所を変更された方(転出入など)
○外国人で就学を希望される方

バイクの盗難や誤渡は届けて

バイクや軽自動車などに対する軽自動車税の納税通知書は、4月中旬に、4月1日現在の登録者に市から送付されます。次の事項に該当する方は、至急お届けください。

防火ポスター 入選作きまる

二作品がポスターに 小・中学生から千余点の応募

消防本部が市内の小・中学生から募集した「昭和六十二年防火ポスター」の入選作品がきまりました。応募作品は小学生九百七十四点、中学生四十八点の計千二百二十二点、この中から市長表彰三十九点、消防協会会長表彰三十九点、消防協会副会長表彰三十九点、消防協会支部長表彰三十九点、消防協会支部副会長表彰三十九点、消防協会支部長表彰も受賞しました。



市長随想

高貴な花

今年のは暖冬で梅が早く咲き始めました。高貴な花は寒さに負かずに、春の訪れを感じます。梅一輪一輪ほどの暖かきよい匂いが、心は昔ながらの梅干など生活に密着してあります。



犬や猫への苦情がふえてます 飼い主は愛情と責任を

最近、犬の放し飼いや猫への苦情が増えています。犬や猫を飼うときは、次のことを守り、他人に迷惑がかからないようにしてください。

心臓はあります

去る一月十七日、神戸市内で初めて的女性エイズ患者が確認されたから、エイズ不安が市民の間に広がっています。エイズは感染力の強い病気です。血液や精液を介して感染しますが、あつうの日常生活をしていれば、エイズにかかる心配はありません。

みんなの伝言板

●ありんクラブ新入児童募集 放課後を楽しく、豊かに安全に、何年生でも随時入所できます。
●少年剣道部員と初心者教室の募集 少年剣道部は小学2年生・小学3年生・練習室は毎土曜午後3時半～5時。
●日曜サールのメンバー募集 月3回、月曜日の午後1時～3時、毎老名文化会館で。会費3千円。初めの方には体験もお気軽にとりませ。

市役所から

●市役所モーター募集 募集人員 市内在住の20歳以上の方(公務員など公職の方)。市役所モーター経験者は除く。20人。
●市役所モーター募集 募集人員 市内在住の20歳以上の方(公務員など公職の方)。市役所モーター経験者は除く。20人。

●消費生活モーターを募集 消費生活モーターを募集 消費生活モーターを募集 消費生活モーターを募集 消費生活モーターを募集

催しもの

●高齢社会を考える講演会 3月27日(金)午後1時半から、総合文化会館。講師・廣告デザイナー真崎世氏。テーマは「心のかつうい社会をつくるために」。問い合わせは福祉課老人係(内線)へ。

海老名駅周



ご利用ください
海老名駅東口の
有料自転車駐車場

市では海老名駅東口の有料自転車駐車場利用者への申し込みを三月四日から三月十四日まで、次の要領で受け付けます。
【受付時間】午前七時～午後七時
【受付場所】第一有料自転車駐車場内管理棟
①土曜の午後と日曜を除く午前



新設された自転車駐車場

四月一日から、海老名駅の東口と西口の自転車放置禁止区域が拡大されます。

市では、五十八年六月に海老名駅西口周辺を自転車放置禁止区域に指定しましたが、国鉄相模線海老名駅の新設によって周辺道路が整備され、これに伴って駅周辺に自転車の放置が予想されることから、禁止区域が拡大されます。

また、東口については、五十九年四月に自転車放置禁止区域が指定されましたが、自転車の放置状況が禁止区域外へ外延的に広がり、また、道路の整備が著しく阻害され、防災活動などに支障をきたすおそれがあるため拡大されました。

自転車の放置禁止区域は下図のとおりです。(この禁止区域内

自転車放置禁止区域を拡大

四月一日から、海老名駅の東口と西口の自転車放置禁止区域が拡大されます。

市では、五十八年六月に海老名駅西口周辺を自転車放置禁止区域に指定しましたが、国鉄相模線海老名駅の新設によって周辺道路が整備され、これに伴って駅周辺に自転車の放置が予想されることから、禁止区域が拡大されます。

新たに自転車置場

海老名駅西口には、現在、一カ所の自転車置場があります。二百に密着したトンネル口です。自転車置場の広さは、千四百六十六・五平方メートル、六百十二台が駐輪できます。

なお、自転車置場では、ラインの中に自転車を整然と置いていたくなく、また、紙屑、空き缶などを捨てたり、利用者のみならず、各自で注意してください。

また、バイクなどについては道路交通法の規定に基づき座間警察署によって取り締まりが行われます。

海

上り	下り
茅ヶ崎方面	橋本方面
5 18 57	5 14 51
6 15 39 57	6 10 35 50
7 35	7 28 42 58
8 06 20	8 13 27 42
9 19 51	9 10 24 38
10 17	10 12 47
11 01 20 49	11 16 45
12 23	12 14 54
13 05 27	13 23 37 57
14 02 30	14 26 54
15 03 38	15 34 53
16 00 42	16 35 53
17 09 59	17 05 50 53
18 39 50	18 33 45
19 41	19 15 19
20 13 56	20 05 37 48
21 41	21 32 37
22 12	22 08 37
23 06	23 02 37

○印は始発駅、□印は海老名駅、△印は厚木駅、●印は茅ヶ崎駅

辺はイメージチェンジ

老名駅		厚木駅		社家駅		門沢橋駅	
上り	下り	上り	下り	上り	下り	上り	下り
茅ヶ崎方面	橋本方面	茅ヶ崎方面	橋本方面	茅ヶ崎方面	橋本方面	茅ヶ崎方面	橋本方面
5 18 57	5 14 51	5 18 57	5 14 51	5 18 57	5 14 51	5 18 57	5 14 51
6 15 39 57	6 10 35 50	6 15 39 57	6 10 35 50	6 15 39 57	6 10 35 50	6 15 39 57	6 10 35 50
7 35	7 28 42 58	7 35	7 28 42 58	7 35	7 28 42 58	7 35	7 28 42 58
8 06 20	8 13 27 42	8 06 20	8 13 27 42	8 06 20	8 13 27 42	8 06 20	8 13 27 42
9 19 51	9 10 24 38	9 19 51	9 10 24 38	9 19 51	9 10 24 38	9 19 51	9 10 24 38
10 17	10 12 47	10 17	10 12 47	10 17	10 12 47	10 17	10 12 47
11 01 20 49	11 16 45	11 01 20 49	11 16 45	11 01 20 49	11 16 45	11 01 20 49	11 16 45
12 23	12 14 54	12 23	12 14 54	12 23	12 14 54	12 23	12 14 54
13 05 27	13 23 37 57	13 05 27	13 23 37 57	13 05 27	13 23 37 57	13 05 27	13 23 37 57
14 02 30	14 26 54	14 02 30	14 26 54	14 02 30	14 26 54	14 02 30	14 26 54
15 03 38	15 34 53	15 03 38	15 34 53	15 03 38	15 34 53	15 03 38	15 34 53
16 00 42	16 35 53	16 00 42	16 35 53	16 00 42	16 35 53	16 00 42	16 35 53
17 09 59	17 05 50 53	17 09 59	17 05 50 53	17 09 59	17 05 50 53	17 09 59	17 05 50 53
18 39 50	18 33 45	18 39 50	18 33 45	18 39 50	18 33 45	18 39 50	18 33 45
19 41	19 15 19	19 41	19 15 19	19 41	19 15 19	19 41	19 15 19
20 13 56	20 05 37 48	20 13 56	20 05 37 48	20 13 56	20 05 37 48	20 13 56	20 05 37 48
21 41	21 32 37	21 41	21 32 37	21 41	21 32 37	21 41	21 32 37
22 12	22 08 37	22 12	22 08 37	22 12	22 08 37	22 12	22 08 37
23 06	23 02 37	23 06	23 02 37	23 06	23 02 37	23 06	23 02 37

国鉄相模線海老名駅が三月二十一日に開業されます。この海老名駅の開業に伴い、駅周辺の自転車放置禁止区域の拡大や整備工事が行われています。そこで今回は海老名駅周辺の変化を紹介しました。

海老名駅の開業により、今まで海老名駅止まりの列車は、全て海老名駅まで延長になります。海老名駅の停車列車本数は、下

新駅開業で便利になった

ダイヤを改正

海老名駅の開業により、今まで海老名駅止まりの列車は、全て海老名駅まで延長になります。海老名駅の停車列車本数は、下

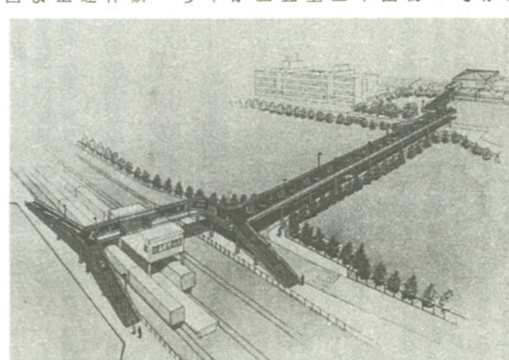

自由通路や市道も整備

国鉄相模線海老名駅の開業に伴って、海老名駅西口はその様子を大きく変えようとしています。

その第一は、自由通路の延長で、国鉄海老名駅と小田急・相模線の両海老名駅が橋上の自由通路で接続されます。完成は六十三年度末の予定です。

一方、新駅への市道について

光メディアで市の情報

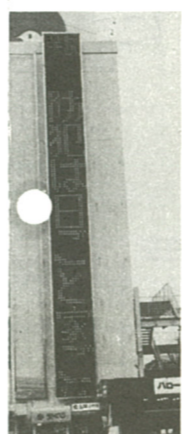

二子イ海老名店に設置された光メディア

バイクなどは警察で取り締まり

市役所からのお知らせや催しもの案内、まちの話など、月に一回程度、新しい情報に交換

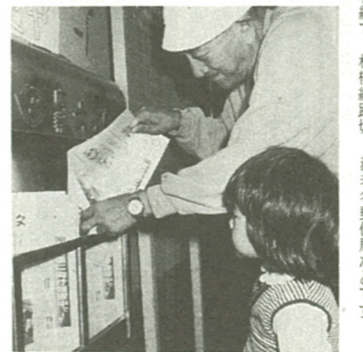

国鉄海老名駅にも広報が設置されます

新駅に広報設置

国鉄海老名駅に「広報えびな」の配布箱を四月から設置します。ご利用ください。

この配布箱は「広報えびな」を鉄道機関の利用者にも読んでいただくためのもので、国鉄海老名駅以外には、市内の七つの駅に「広報えびな」が置いてあり、自由にお持ちいただけるようになっていきます。

なお、鉄道の駅舎のほか、市内の公共施設にも「広報えびな」が置いてあります。設置してある公共施設は、市役所本庁舎、市消防庁舎、市文化会館、市図書館、市総合福祉会館、温故館、海老名郵便局などです。

海老名の坂 ⑪ 居合坂



耕地整理前の昭和三年の地図によると、段丘の裾を流れる根下の堀と、その西方に水田川から分かれてきた悪水と呼ばれる排水路があった。

門沢橋方面から旧大田道を東に進むと、本郷の居合橋に着く。ここから三三三十はかりのたたらたたらが居合の坂である。

橋の所が坂三三・九九、やや南へ曲って上りつめた地点が十九・六六である。小名居合にかかる坂であるところからこの名がある。

では、居合という地名にはどんな意味があるのだろうか。①古東海道の宿駅「夷参」という駅があった。それが転訛した「入合地」であったとして、その訛りとする説。②各地方から人々が転居してきた、とする説。③居合と井と同じで、泉・用水・井を指し、水田や川の台地部分を指すとする説などがある。

しかし①の夷参は座間にあったという説が有力で、②の入合地は仮定、③は浜田氏が断然多い、などの反論もでき、それぞれ納得し難い。とする④の説がいちばん妥当性がある。

鎮守二親王者の「地名の語源」の「イ」(新井・井ノ頭・井上・井間)とある。居合の居は井の同音で、充

放置禁止区域指定図

海老名駅東口

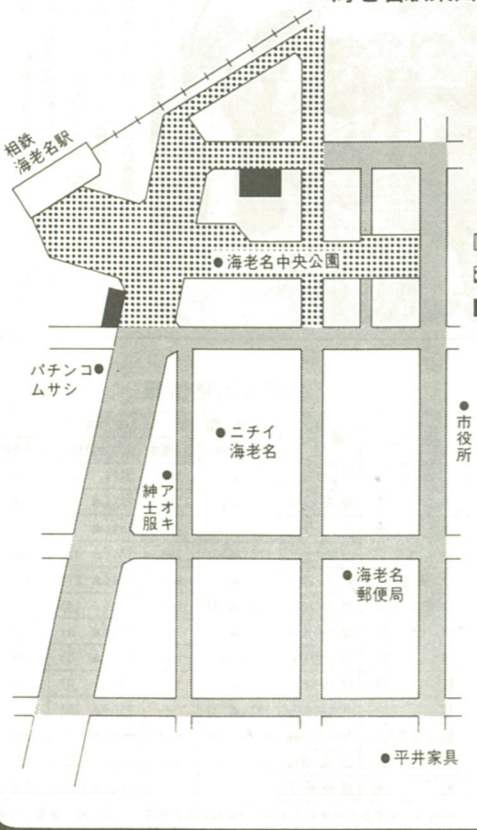

海老名駅西口

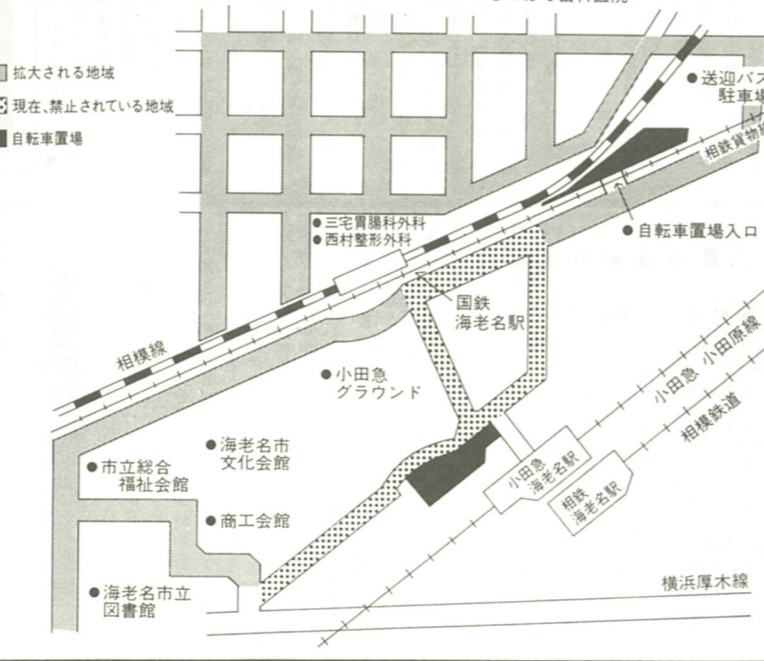

伝わった心のぬくもり

『障害者手づくり作品展』



飛ぶように売れた「手づくり作品展」

二月十四日から十五日までの三日間、二子海老名市三階あじあじ通りで、県央地区障害者地域作業所連絡会主催の「障害者手づくり作品展」が、開かれ、たくさんのお客様でにぎわいました。

障害者の人たちに、障害者への理解を深めてもらうため、売り上げ金を連立費の一部に当てるため、木工、手芸、工芸品など約二千点が展示・販売されました。

二月十四日から十五日までの三日間、二子海老名市三階あじあじ通りで、県央地区障害者地域作業所連絡会主催の「障害者手づくり作品展」が、開かれ、たくさんのお客様でにぎわいました。

お申し込みは早めに

第26回県身体障害者スポーツ大会

競技会	期日	会場	申し込み期限
陸上競技会	5月17日(日) 雨天5月31日(日)	県立体育センター 陸上競技場	4月1日
卓球競技会	6月21日(日)	県立体育センター 体育館	5月15日
水泳・洋弓・盲人卓球競技会	7月26日(日)	県立体育センター プールほか	6月15日



第26回神奈川県身体障害者スポーツ大会が、別荘とあり開かれます。参加資格は、県内に居住する十六歳以上の身体障害者(内部障害者を除く)で、当大会は「五〇歳以上」が、二月十七日発表されました。海老名市からは東柏ヶ谷の「さくら並木商店街」写真が選ばれました。

まちなみ100選

「まちなみ100選」シリーズの第十弾「まちなみ」が、二月十七日発表されました。海老名市からは東柏ヶ谷の「さくら並木商店街」写真が選ばれました。

3月の青空市



3月1日曜日を除く毎週日曜日朝7時から、市役所駐車場で開催。今月の出品物は長ネギ、ニンジン、ホウレン草、カラシ菜、サトイモ、チゴ、鶏卵、鉢物、季節物など、出品に多少の変更もあります。問い合わせは農産係(内別)。

2月の価格情報 (単位:円)

品目	単位	大型店		中小店	
		平均価格	最安価格	平均価格	最安価格
しょう油	パック1L	231(▲6)	198	272(▲2)	258
みそ	袋入1kg	255(▲83)	358	323(▲6)	358
砂糖	白1kg	258(0)	278	269(▲1)	268
マーガリン	パック225g	175(▲26)	188	184(▲41)	198
サラダ油	ポリ700g	351(▲11)	368	314(▲71)	368
マヨネーズ	ポリ500g	276(▲44)	298	341(▲14)	335
小麦粉	薄力粉1kg	196(▲2)	203	215(▲3)	220
牛乳	パック1L	205(▲14)	188	207(▲5)	188
鶏卵	M10個入	161(▲80)	168	244(▲3)	158
豚肉	もも肉100g	143(▲3)	-	156(▲15)	138
無リン合成洗剤	箱入2.65kg	910(0)	910	901(▲7)	910
粉石鹼	袋入3kg	886(▲36)	910	940(▲72)	-
灯油	配達18ℓ	-	-	768(▲486)	720

※価格は、海老名市消費生活モニター30名の協力を得て、月初めに調査した通常平均価格です。()内は前年同月比で▲印は、安。

3月の自動車文庫

貸出日	午後3時~4時
3・17(火)	国分寺台第4児童公園 県立中央センター
4・18(水)	門沢橋児童館 社家児童館
5・19(木)	上今泉第2児童公園 東柏ヶ谷4丁目自治会館
6・20(金)	杉久保第2児童公園 本郷児童館
10・24(火)	大谷真緑広場 下今泉テニスコート
11・25(水)	中野公民館 今里八幡宮
12・26(木)	柏ヶ谷第2児童公園 柏ヶ谷コミュニティセンター
13・27(金)	さくら幼稚園南園空地 望地道上公園

おはなし会
▽日時 3月27日(金)
10:20~11:40▽内容
はなし「おしょうさん」と
ぞうさん「他 パネルシアター」まかの星「西本朝子氏」対象 小学生1~4
成人70人(申し込み順)
※会場は市立図書館現蔵
図書。申し込みは3月17日
から電話または直接
接圖書庫(☎31・5152)
小学生以上80人3月28日
15:50字宙遊戯ヤマト

公民館だより



個人指導も行き届き、公民館まつりでの発表が待ち遠しい

文学作品をよめるのに、より深く鑑賞しようとする回初めて朗読の講座を九月十三日から十回にわたって開講しました。

受講者は文学に興味のある人、録音ボランティヤをしてみたい人、幼児に絵本を読み聞かせる人など、定員を回る。

文学作品をよめるのに、より深く鑑賞しようとする回初めて朗読の講座を九月十三日から十回にわたって開講しました。

あなたもシェフに



私にもできる (前回の料理教室)

三月二十七日(金)午前10時~午後一時、市立中央公民館 献立はシロフ、オレンジジュリーなど、材料費は各100円くらい。定員は三十二人(市内小学校五年生以上で中学三年生までの男女で、エプロン、三角布、筆記用具を持参。申し込みははがきにて住所、氏名・学校・学年を記入して、三月九日(月)までに市立中央公民館(〒四七六-12)へ。

三月二十七日(金)午前10時~午後一時、市立中央公民館 献立はシロフ、オレンジジュリーなど、材料費は各100円くらい。定員は三十二人(市内小学校五年生以上で中学三年生までの男女で、エプロン、三角布、筆記用具を持参。申し込みははがきにて住所、氏名・学校・学年を記入して、三月九日(月)までに市立中央公民館(〒四七六-12)へ。

公民館だより

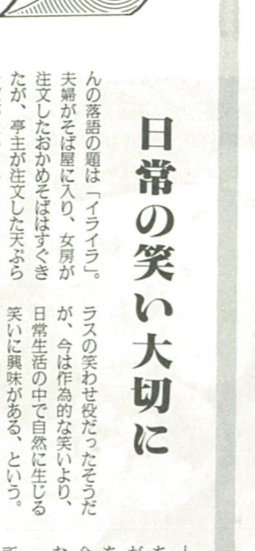

個人指導も行き届き、公民館まつりでの発表が待ち遠しい

文学作品をよめるのに、より深く鑑賞しようとする回初めて朗読の講座を九月十三日から十回にわたって開講しました。

受講者は文学に興味のある人、録音ボランティヤをしてみたい人、幼児に絵本を読み聞かせる人など、定員を回る。

文学作品をよめるのに、より深く鑑賞しようとする回初めて朗読の講座を九月十三日から十回にわたって開講しました。

あなたもシェフに

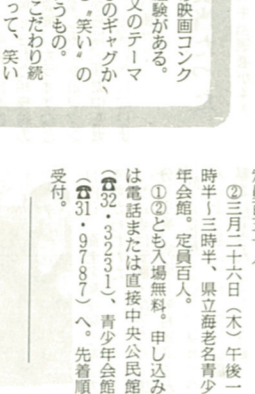

私にもできる (前回の料理教室)

三月二十七日(金)午前10時~午後一時、市立中央公民館 献立はシロフ、オレンジジュリーなど、材料費は各100円くらい。定員は三十二人(市内小学校五年生以上で中学三年生までの男女で、エプロン、三角布、筆記用具を持参。申し込みははがきにて住所、氏名・学校・学年を記入して、三月九日(月)までに市立中央公民館(〒四七六-12)へ。

三月二十七日(金)午前10時~午後一時、市立中央公民館 献立はシロフ、オレンジジュリーなど、材料費は各100円くらい。定員は三十二人(市内小学校五年生以上で中学三年生までの男女で、エプロン、三角布、筆記用具を持参。申し込みははがきにて住所、氏名・学校・学年を記入して、三月九日(月)までに市立中央公民館(〒四七六-12)へ。

今月のフリップ

え、まいど馬鹿馬鹿しいお笑い。席で始まるおなじみの落語。この落語の台本を書き、NHK六十一年度演芸台本懸賞コンクールで見事入賞したのが香川政人さん。「落語の台本を書いたのは生まれ初めて、笑って、笑わせたのは昔から関心がありましたが、まさか入賞するとは……」

応募総数三百六十五編の中から「一編選ばれた香川さん」

日常の笑い大切に

NHK演芸台本コンクールで入賞した香川政人さん

NHK演芸台本コンクールで入賞した香川政人さん



人々の中には、無意識のうちにおもしろい行動をとる人が多い。こうした愉快な行動を昔から愛している。今回の台本もそれほど苦勞しないうえに、笑いをテーマにした短編映画を二本作り、二本とも雑誌「ぴあ」の映画コンクールに入賞した経験がある。ちなみに卒業論文のテーマは、「ビートルズのキヤクから現代人の求める、笑いの本質を探る」というもの。一貫して笑いにこだわり続ける香川さんにとって、笑いとはなにかな、質問をした。「人間には、笑っていかないと生きていけない。だから笑わずにはいられない部分があると思う。せんせうだが、僕の書いた台本が少しでも笑いのある社会に役立ってほしい。その答が返ってきた。

なお、落語「イライラ」は二月二十八日、都内虎ノ門イイホールで、三遊亭円右衛門によって演じられた。おあとがよろしいようで……。

第23回子供名画劇場

ウォルト・ディズニークラス
「三匹野郎を行く」他を上映し、定員百五十人。

①三月十六日(木) 午後一時半~三時半、県立海老名青少年会館。定員百五十人。
②とも入場無料。申し込みは電話または直接中央公民館(☎32・3231)、青少年会館(☎31・9760)へ。先着順受付。

プレイ・ガイド

第8回 海老名寄席 特選名人会

出演者 橋家円蔵・三遊亭円丈
・婿すすむ・三笑亭夢之助

3月21日(土)午後2時開演、市文化会館(☎32・3231)。入場料はA席1500円、B席1000円(全席指定)、団体割引あります。大好評前売中。

主催 海老名市・市文化会館事業協会

児童館まつりを開催!

三月二十六日(木)午前九時半受付、十時~午後三時、市立中央公民館。内容は紙ねんどを使ったミニ動物、人形づくりの指導と人形劇の実演(対象は小学生六十人、先着順)。市社会教育指導員が指導します。昼食と水筒、おてしき用タオルを持参してください。

申し込み・問い合わせは社会教育課(内別)。

フォトピックス

手造り味わって

農家の主婦がミソの仕込み
市農協婦人部の「さつき会」(三
婦部佳子会長、会員25人)が、
今年も二月から市農協「青壮年



ミソをすりつぶしてタルにつめる「さつき会」会員

部・婦人部センター」で、手作
り「手造り」に励んでいる。
同会では、伝統的な農家の食
生活を見直そうと七年前から
「米つき(寒仕込み)」を造
っているが、最近では、他の婦人
団体も「手造り」を行うようにな
り去年は六十五人が参加してい
る。
仕込み作業は、圧力ガマでゆ
けた大豆を米コウジとませ、塩
を加え、機械ですりつぶしてタ
ルにつめる。材料の大豆や米は
自家製で、市販のものより米コ
ウジの量を多くして、逆に塩を
最少限におさえてあるのが「ミソ
とか」。
この海老名産の「ミソ」二百ポ
ンドは、毎年十一月に行われる「市
産品まつり」に出展しているが、
「こくがあって香りが良い」と
好評で、固定客も増えている。

車中で撮影会も

最後のイベント列車出発
二月二十二日、国鉄厚木駅か
ら「泊二日のイベント列車「雪
の会津号」(ルートレイン全六
四)が出発した。



車内では相模線の写真展も...

としては相模線最後の
イベント列車であるた
め、「国鉄百十四年の感
謝を込め、夢とロマン
のある旅を」と、移
動中の車内での催し物
をより充実させてある
のが特徴。
同日午前九時二十六
分、一路会津若松に旅
立った乗客は、車中で
白虎隊や駅長の制服を
着て撮影会を行っ
たり、一車両全部を使っ
て展示された相模線の
写真展、カラオケなど
を楽しみ、鉄道ファン
という乗客からは「移動中も退
屈せず、思い出深い旅になりま
した」の声が聞けた。

1等賞当たった

市内から四人のお年玉つき年
賀はがき一等賞者が現れ、二
賞者が一人、三賞者が四人



局長から賞品を受け取る4人(左から菊村さん、藤本さん、見城さん、安藤さん)

月四日、海老名郵便局で賞品の
寄贈が行われた。
当選者は安藤千津子さん(園
分 主婦、39歳)、菊村敏彦さん
(同 会社員、24歳)、見城勇さん
(同 今泉六丁目、同、33歳)
藤本昌明さん(中野、運転手
33歳) 当日は妻の美智子さんが
出席。
太田健治郵便局長から賞品の

大人も「反省」

ニチイで美化ポスター展
二月十八日から五日間、ニチ



ハイ・ファイ・ビデオを手渡さ
れた四人は「まさか我が家に当
たるとは、今年はいよいよになり
そう」とニコリ。
なお、今年の年賀はがき一等
当選本数は一万八千本だが、当
て来場者に街の美化を訴えたの
で、来場者に街の美化を訴えたの
作品の内容は、河川、公園、
道路を題材としたものが多く、
特に空き缶の投げ捨てや、子供
たちの遊び場が汚れている、現
況を描いたものが目立ち、来場
者の中には「純粋です」とい
察眼にはびく
り、子供たちは
「ゴミイコール
空き缶のイメー
ジが強いよな
ので、今後投げ
捨てはやめま
す」と、作品の
前で反省する大
人もいた。
なお、展示し
た作品中優良賞
六点は、市の封
筒に印刷された。

みまんの声

図書館に感謝

秘書は
秘書広報課へ



私は現在、海老名市立中
央公民館の講座「西洋の詩
歌」を受講しています。こ
の講座で感銘深い詩に巡り
合い、その作者について詳
しく知ろうと、家にある事
典をめぐりましたが見つか
りませんでした。
そこで、市立図書館に行
き、係の方に探してもらい
ました。私一人で探したら
時間もかかり、しほいに

煩わしくなって、あきらめ
ていたかもしれません。し
かし、係の方は昼休みの時
間にもかかわらず、目的の
書物を手早く見つけてく
ださったばかりでなく、索引
方法まで教えてくれました。
お陰で、作者のことでり
や時代背景を理解でき、
その詩がさらに味わい深い
ものとなりました。
図書館の係の方に、ひと
言お礼を申し上げます。
東柏ヶ谷一丁目
田坂 長子

▼昔話 ▼昔話 ▼昔話

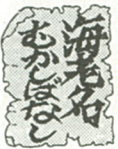

鳥羽・伏見の戦に参戦

以上の偉丈夫であるつえに背
中には、かの有名な毒罫で
ある「たつきのお人」の入墨を
していた親分肌の人、人々は
恐れをなしていた。
この人が、また若かったころ
鳥羽伏見の戦に佐幕方の砲兵
として従軍したのである。

1等賞当たった

市内から四人のお年玉つき年
賀はがき一等賞者が現れ、二
賞者が一人、三賞者が四人

大人も「反省」

ハイ・ファイ・ビデオを手渡さ
れた四人は「まさか我が家に当
たるとは、今年はいよいよになり
そう」とニコリ。
なお、今年の年賀はがき一等
当選本数は一万八千本だが、当
て来場者に街の美化を訴えたの
で、来場者に街の美化を訴えたの
作品の内容は、河川、公園、
道路を題材としたものが多く、
特に空き缶の投げ捨てや、子供
たちの遊び場が汚れている、現
況を描いたものが目立ち、来場
者の中には「純粋です」とい
察眼にはびく
り、子供たちは
「ゴミイコール
空き缶のイメー
ジが強いよな
ので、今後投げ
捨てはやめま
す」と、作品の
前で反省する大
人もいた。
なお、展示し
た作品中優良賞
六点は、市の封
筒に印刷された。

海老名むかしむかし
☎33-3838
電話で海老名の昔ばなしが聞けます。
2月23日-3月8日 第43話 長寿綱の尼
3月9日 3月22日 第44話 豊受神社のシウガ市