

市の木 市の花



広報 えびな

編集・発行
海老名市役所秘書広報課
〒243-04
神奈川県海老名市国分155
☎ (0462) 31・2111

身近な危険

—考えようくらしの安全—

誤飲
小さい子供は
何でも口に入れます



階段に足元とられて
もらい傷一つまづく、
踏みはずす、すべる
に要注意!

エアソフトガン
目に当たれば
失明する恐れ
があります



2段ベッド
昇降口から落ち
てけがした例が
あります



悪質な訪問販売
(消火器・靈感商法)
など



ツルッ!

化粧品
粗悪な化粧品で
皮膚に湿しんや
シミが……

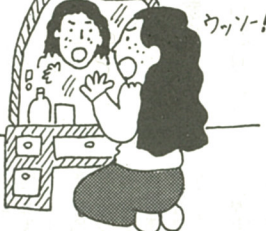

ウッーン!

浴室
マット、すのこタイル
浴せうのふちが
すべります



9/23~25
ニチイ海老名店

みんなの消費生活展

こんなに危ない家の中

悪質業者の被害を受けないためには



「男は外に七人の敵あり」といいますが、若者男女を問わず家の中にも油断・大敵。がいつは、心身ともに痛い目にあつた人も少なくありません。一見便利な日用品も、使い方を誤ると凶器になったり、訪問販売でうっかり契約すると、実は悪質な詐欺まがいのものでもあったりする場合がありますので、十分ご注意ください。

日常の消費・生活問題について役立つ知識が得られる、と毎回好評の「みんなの消費生活展」が今年も9月23日から3日間、ニチイ海老名店3階あじあじ通りで行われます。今回のテーマは「身近な危険考えようくらしの安全」。開催に先立ち、その一部を抜粋して紹介します。詳しくはぜひ、ご来場の上、じっくりご覧ください。

あなたのお化粧品大丈夫?

「より美しく!」は全女性の願い。そのため化粧品は必要不可欠なものとなっていますが、次のような例があります。

- ① 女子中学生が親に無断でパーマネット液をつけられたら、頭頂部の毛が直径十センチにわたって切れ
- ② 「より美しく!」は全女性の願い。そのため化粧品は必要不可欠なものとなっていますが、次のような例があります。
- ③ 染毛剤が目に入り、目赤ややけどのような状態になった。

これらの原因は、成分のわからない粗悪な化粧品を使用した、使用上の注意を無視して使った、長期間の使用でアレルギー性の皮膚障害が起きた、など人によりさまざまです。

美しくを保つには、多くの化粧品を長時間、塗りっぱなしにするのを止め、違和感を感じたらすぐ洗い落して再度の使用をしばらく控えることが必要です。

「みんなの消費生活展」では、ほかにも各種団体がコーナーを設け、生活に役立つ研究成果を展示しています。あなたも同展に来て、賢い消費者の一員になりませんか?

子供のけがは親のせい

弾や矢が飛び出すおもちゃで失明、破れた風船を飲み込んで死亡、二段ベッドから落ちて骨折折—過去にあった痛ましい実例です。子供たちは危険なことに對して大人たちほど知識を持っていません。安全かどうかを判断するのは大人の義務です。

おもちゃについてはコードやヒモを幼児が首に巻きつけたり、置きっぱなしのタバコを誤って口に入れないか、冊のある二段ベッドにぶ厚いふかごをしいて、冊の深さが浅くならないか—などの考慮が必要です。

転倒事故を防ぐには

- ① 手すりをつける
- ② 階段灯をつける
- ③ スリッパはなるべくはかない



特集 市長への手紙

より良い市政を

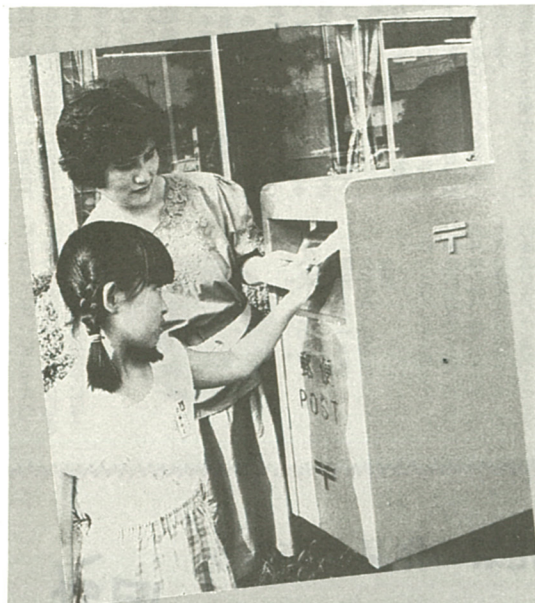

9月中旬に全世帯配布 ご意見お待ちしております

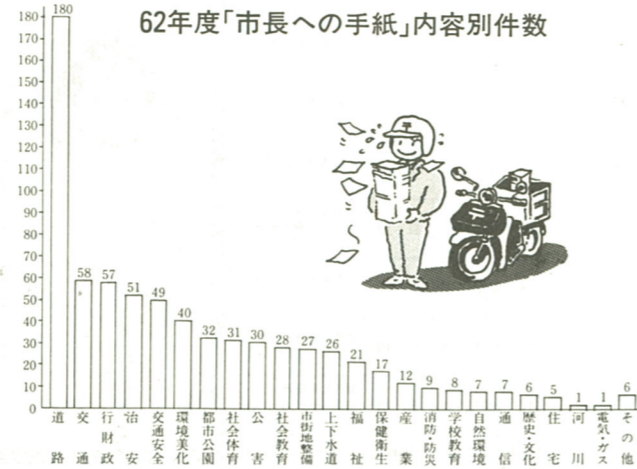

62年度「市長への手紙」内容別件数



相模川を渡る橋

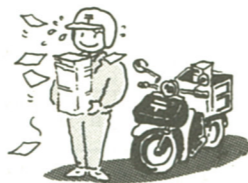

道路整備が第一位

私の住んでいる所は、海苔市の北部、座間市寄りであり...

手紙の総数556通

六十二年度に市民のみならずから寄せられた市長への手紙は...

交通・行財政も上位

市長に寄せられた手紙を項目別にみると、第一位は例年とおりに「道路整備」の百八十七件...

返事が出されるまで

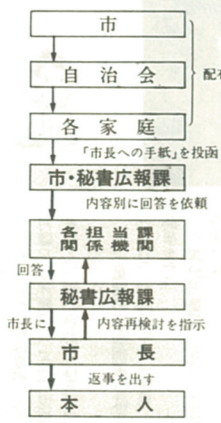

必ずご返書します

住所、氏名をお忘れなく

みなさんから寄せられた手紙は、秘書広報課でまとめ、内容別に担当課、関係機関に回答を依頼します...

Table with columns for location (e.g., 今里八幡宮, 海老名市), date, and time for the 10-month letter collection.

10月の自動車文庫

絵本は大人に読んでもらう本です。そして、人の口から口へと伝わったお話しは、文字で読むより通ってほしいです...

あなたの声で

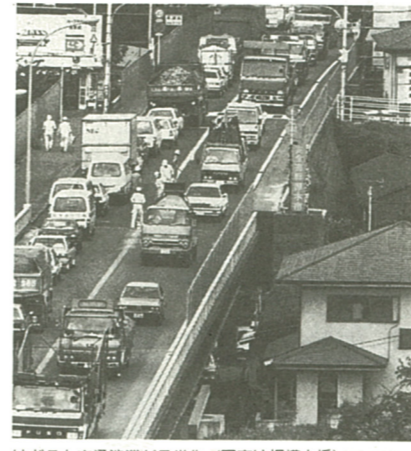

はだこも交通渋滞が日常化 (写真は相模大橋)

62年度集計まとめ

昭和六十二年に市民のみならずから寄せられた市長への手紙の集計が完了しました...

相模川に新橋を

海老名市から厚木市に通る道路は、冬も常時渋滞し、ドライヤーは困っています...

市役所の出張所を

こちらの方に市役所出張所を一つ開設し、もう少し便利に利用しやすくして頂きたい...



整備される相模国分寺跡

国分寺跡地の整備を

海老名市の貴重な文化遺産である国分寺跡地をきれいな公園に整備し、市民の憩いの場を作りたいと思います...



続けてほしい制度

杉久保 下村 あや子さん



図書館から離れた地域のみなさんに図書館サービスを提供する「自動車文庫」市図書館では、巡回場所を増やしてほしい...

要望が実現しうれしい

巡回場所の一つ、下村さんをはじめ大勢のみなさんからの要望で開設したものです...



市内3カ所に取扱所を開設 (写真は相鉄ローゼンさがみ野店内の東柏ヶ谷取扱所)

市民相談室

市役所一階案内係り一般相談は、土曜日の午後と、日曜・祝日は休み...

10月の相談

Table listing various consultation services (e.g., 市民生活全般の相談, 法律相談) and their schedules.

生まれ子供たち!

青少年相談は、市立図書館併設の青少年相談所...

社会福祉協議会 市立総合福祉会館内 (31・4122) 高齢者の職業相談は、土曜日の午後と、日曜・祝日は休み...

10月の健康あんない

救急のときは…



医師会の協力を得て
次の救急医療を行っています。

☆休日の昼間は→市健康センターで

▷とき=日曜・祝日の午前9時～11時半と、午後2時～4時半 ▷ところ=市健康センター内「休日急患診療所(さつき町41 ☎31・1912)」▷診療科目=内科・小児科▷申し込み=時間内に直接診療所へ ▷注意=保険証、診察料を忘れずに。時間外の診療は受けられません。

☆夜間は→電話で当番医・診療所を紹介

▷とき=夜間は、午後6時～翌日午前8時 ▷電話=32・0108、32・0119、または市役所31・2111。

医師会の協力で

急病でない限り平日の昼間に

がん検診

▼胃がん(集団) ▲
十月十四日(金) 午前八時半～十二時 杉久保児童館 ▼対
象・人員 四十歳以上の方、七
十歳以上の方、百人以上の方
▼大腸がん(集団) ▼併用 ▲
十月十四日(金) 午前八時半～
十二時 杉久保児童館 ▼対
象・人員 四十歳以上の方、七
十歳以上の方、百人以上の方
▼子宮頸がん(集団) ▼併用 ▲
十月十四日(金) 午前八時半～
十二時 杉久保児童館 ▼対
象・人員 四十歳以上の方、七
十歳以上の方、百人以上の方
▼乳がん(集団) ▲
十月十四日(金) 午前八時半～
十二時 杉久保児童館 ▼対
象・人員 四十歳以上の方、七
十歳以上の方、百人以上の方

一般診査

十月十四日(金) 午前九時～
十一時 午後二時～二時半 杉
久保児童館 ▼対象・人員 四十
歳以上の方、百人以上の方
▼内容 受診料 問診、身体測定、
視診、聴診、触診、血圧測定、
尿検査等 受診料は無料
▼申し込み 当日、直接会場
へ 問い合わせ 予防保健課
(内切)

日時	内容	講師
10月26日(木) 13:00-15:30	糖尿病の基礎知識	粟山クリニック所長 平尾結一先生
11月2日(木) 13:30-15:30	糖尿病の食事の基本	栄養士 保健婦
11月4日(金) 10:00-15:00	自分に適した食事量の 把握と調理実習	"
11月21日(月) 13:30-15:30	糖尿病とうまくつき合う ためのグループワーク	"

乳幼児の健診と相談

事業名	月日	受付時間	会場	対象	内容	申し込み・問い合わせ
3ヵ月児健康診査	10月27日(木)	13:00-14:00	厚木保健所海老名支所	S 63年6月生まれの人	診察、身長・体重測定	直接会場へ。問い合わせは厚木保健所海老名支所
7ヵ月児健康相談	10月28日(金)	9:30-10:00	健康センター	S 63年2月	育児相談、身長・体重測定、栄養・歯科相談	市役所 予防保健課
1歳6ヵ月児健康診査	10月20日(木)	13:00-14:00	厚木保健所海老名支所	S 62年4月	診察、歯科検診、身長・体重測定	"
3歳児健康診査	10月21日(金)	13:00-14:00	"	S 60年9月	診察、歯科検診、身長・体重測定、尿検査	厚木保健所海老名支所
離乳食講習会	10月14日(木)	9:30-10:00	"	3ヵ月～6ヵ月児	離乳食の作り方、与え方の注意	"
歯と栄養の教室	10月27日(木)	9:30-10:00	"	8ヵ月～1歳5ヵ月児	むし歯予防あれこれ(ハブラシ持参のこと)	"
幼児歯科相談	10月7日(金) 10月19日(木)	13:00-14:30	"	1歳7ヵ月～2歳11ヵ月児	歯のみがき方(ハブラシ持参のこと)	"
障害児歯科相談	10月3日(日)	13:30-15:00	"	6歳未満	医療機関で歯科検診を受けたことのない子	予約制
子供の整形外科相談	10月6日(木)	13:00-14:00	"	18歳未満で特に心配のある人	身体障害のある乳幼児の早期発見、治療と療育指導	"
お誕生前健康診査	対象は生後10ヵ月からお誕生日前日までの乳児。指定された医療機関でお受けください。受診用紙は母子手帳別冊についています。別冊のない方は予防保健課へ。					

※健診または相談を受ける方は必ず母子手帳を持参してください。

10月の文化会館

(ホール)

日(期)	内容	開演	終演	入場方法	主催者
1(出)	海老名市中学校 総合文化発表会	13:00	17:00	自由	海老名市教育委員会 (31)2111
2(日)	第5回観劇会 加藤健一事務所公演 「第二章」	10:30 12:50	12:20 16:00	自由	海老名演劇鑑賞会 (34)2766
5(火)	昭和63年度文化講演会 「妻として母として 女優として」小山明子	13:30 18:00	16:00 20:30	会員のみ (当日入会可)	海老名市立中央公民館 (32)3231
8(出)	第11回定期演奏会	17:30	19:30	400円	座間吹奏楽愛好会 (33)6423
16(日)	チャリティーコンサート 第1回賞金発表会	12:00	16:00	自由	小山流賞金会 曾我政忠 (31)6773
17(月)	舞台劇「チワワの星」 劇団「風の子」	18:30	20:30	900円	海老名おやこ劇場 (31)5329
23(日)	芸能祭り	10:00	18:00	自由	倉橋 剛康 (31)2686
30(日)	第7回海老名市交通 防犯市民のつどい	12:30	16:00	自由	海老名市交通、防犯 市民のつどい実行委 員会ほか (31)2111

○問い合わせは主催者に。○関係者だけの催しは掲載していません。
○主催者の都合で変更になる場合もあります。
○今月の休館日は4・11・18・19・25日です。

プレイガイド

MAYNARD FERGUSON

オーケストラ

映画「ロッキー」のテーマでご存じの現代感
覚あふれるパワフルなサウンドをお贈りし
ます!

出演 メイナードファーガソン&ハイボルテージ
11月13日(日) 午後6時半開演、市文化会館(☎32・3231)。入場料は
S席2300円、A席2000円、全席指定。前売で売切れれば当日券は
ありません。大好評前売中。主催=海老名市・市文化会館事業協会

10月7日(金) 海老名駅東口前、午前10時～正午と午後1時～3時半(主催=国分一誠会) 10月13日(木) 市役所、午前10時～正午と午後1時～3時半(主催=海老名ライオンズクラブ・海老名中学校PTA) 10月14日(金) 杉久保児童館(市民健康の日)、午前9時～正午と午後1時～2時半
☆ご協力ありがとうございます
8月分…海老名駅東口75人、さみ野駅35人

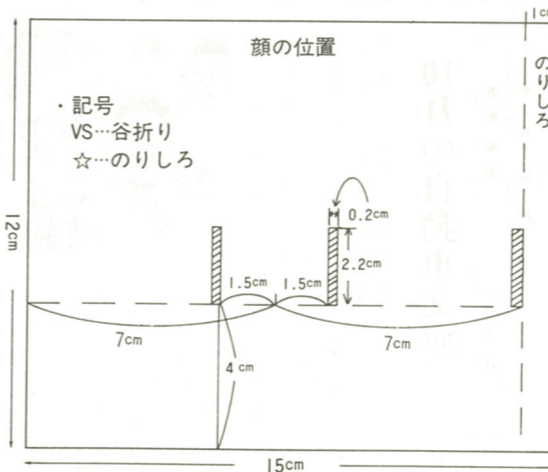

赤ちゃん

清水 一歳 かのり
清水 一歳 克紀くん
池亀 理沙ちゃん
久米 拓馬くん

近ごろ、金庫のダイヤルを
まわすのが気に入って、
よく一人でクルクルまわして
遊んでいます。また、車のお
もちゃを動かすのも好きで、

すつと母乳で育ててきたの
で、健康でも標準以上。活
発な男の子です。
家が自営で人の出入りが多
いため、よその人にもよく慣
れ、だれからもかわいがられ
ます。

おてんばで気の強い子で
す。気に入らないことがある
と機嫌を直すのが大変。でも
なぜかコマ・シャベルが好き
で、テレビ番組の「コマ・
シャベル」が始まると大喜び、泣
いていても取り泣きやんで
しまいます。
活発すぎず、おとなから落ちた
り、ちょんぱ目を隠したとき

にたはての吹いながらを食べて
しまったときはビクリしま
した。将来は素直な子になっ
てほしい。

文化祭の作品を作ろう

10月の日程

社会教育指導員が各児童館を
回って手づくりおもちゃの作り
方や子どもにあわせていろいろ
な遊びの指導をしています。
十月は、これまでに作った工
作を復習して、十一月の文化祭
の出品作品を作ります。いずれ
も無料。申し込みは直接会場へ
月曜日は休館日(上河内児童館
を除く)。問い合わせは青少年係
(内切)へ。

各児童館の巡回指導日は次の
とおり。時間は午後一時～四
時半まで。

- ◇国分児童館 5日、13日、
25日、28日
- ◇大谷児童館 7日、13日、
18日、26日
- ◇国分寺台児童館 5日、15
日、21日、26日
- ◇河原口児童館 5日、14日、
25日、28日
- ◇上郷児童館 4日、12日、
19日、27日
- ◇上今泉児童館 8日、19日、
27日、28日
- ◇柏ヶ谷コミュニティセンタ
ー 9日、11日、15日、26日
- ◇勝瀬児童館 1日、7日、
15日、28日
- ◇社会児童館 6日、12日、
21日、27日
- ◇杉久保児童館 6日、14日、
21日、27日

動物の応援団

夏休みも終わり、もうすぐ連
動会です。スポーツの秋になら
んで「動物の応援団」を作っ
てみませんか。思い思いのキャラ
クターを登場させて、楽しい応
援歌を繰り広げて下さい。

【材料】トイレットペーパー
の芯、色画用紙、板紙

【作り方】①トイレットペー
パーの芯の太さに応じて作図す
る②芯に腕のささえを通す切り
込みを入れる(前後中心を認
める)③芯の穴の位置を確認し
たら色画用紙に切り込みを入れ
る④芯の色画用紙をはる⑤腕の
ささえを後ろの穴から入れ、手
り合わせ、手を胴体にはり、手
の先は腕のささえにはる⑥好み
の動物の顔を作って貼りつける
⑦足をつけて出来上がり。⑧上
写真

☆腕のささえ
☆
☆
(足・手は自由に)

◇本郷児童館 5日、8日、
19日、26日
◇門元児童館 6日、13日、
24日、31日
◇上河内児童館 1日、6日、
18日、28日

フォトピックス

長寿を祝う

左藤市長高齢者を訪問

左藤市長は、敬老の日を前に、九十歳以上のお年寄り二十一人を訪れ、「いつまでもお元気です」と長寿を祝った。

市長は九月三日、市内最高齢者の二見子ヨシさん(門沢橋・百歳)を訪れ、次に今年百歳を迎える相原申子郎さん(門沢橋)と鈴木ツツ子さん(本郷)を訪れ、九谷焼の置物などを贈った。最高齢者の二見さんの健康の秘けつは「出されたものは何でも食べている」と話している。



百歳を迎える相原さんは元気そのもの

甘くておいしい

梨品評会に98点出品

八月二十九、三十日、ニチイ海老名店あじあじ通りで「湘南梨品評会」が開かれ、優等に岡水博行さん(大和市)、比留川俊男さん(綾瀬市)が入賞した。海老名市からは尾上富夫さんが一等に入賞。

湘南梨品評会は海老名、大和、綾瀬の各市と寒川町、湘南梨組合連合会が共同主催されたもの。審査は県園



梨の果肉を切って糖度の検査も

地震対策は万全

防災訓練に2千人参加

九月一日「防災の日」に、上星小学校を中央会場に市総合防災訓練が午前七時から正午まで行われた。この訓練には、自治会、警察署、医師会など十四団体の地域住民約二千人が参加

し、避難誘導訓練や自主防災組織消防班による初期消火訓練や応急給食、飲料水の確保訓練が行われた。



自主防災組織ごとに上星小学校に集団避難

度度については、八月下旬の多少の日照に恵まれ平年並みとか。水分については長雨の関係で多く、水々しく甘い梨を味わってほしい、とのこと。

この市総合防災訓練は今年で十五回目。広域避難場所単位に巡回する形で行われており、今年から二回目に上がっている。

みまんの声

投書は 秘書広報課へ

「駅前に信号機」に異論

先日、「市民の声」の欄で駅前信号機を」という意見を読みました。私の考えはちょっと違います。現在、ニチイやダイエー側に信号機がある



り、あまり開閉が早いではない駅前信号機が必要でしょうか。駅前信号機は、駅前の渋滞を大きくし、ドライバーの苛立ちを強くするのは、と心配です。

海老名名物

続狐二十話 その十八 おむすびはアリの卵!

美田に恵まれ天産豊かな海老名の地は、本来なら一様に王道楽土であるべきなのに、領土の治民方針によってそれの村には大きな格差があり、その犠牲になったのは百姓たちであった。



「塩を売って手もなめられぬ」という懸があるが、米を作りながら米が食えなかったのが百姓の生活だった。江戸に近い相模国は幕府の政策によって細分された。それが、領土の領民とのつながりがうすく、旗本の中には「取れるときに取れる所から」という考えで年貢を徴収する連中が多かったのだから、百姓はたまったものではな

信号が黄色から赤に変わる前に疾走する車を何度となく見かけ、はっとしたことが度々あるから。私は毎日のように駅前を通りますが、ドライバーのみまさんは、横断歩道にさしかかるや減速し「歩行者優先」を実行している。また、歩行者ももちろんと横断し、無言のうちに交通ルールが守られ、交通運轉に関するレベルは決して低いとは思いません。本厚木駅では、確かに大きな信号機が何機も設けられていますが、道路が非常に複雑

海老名むかしむかし

電話で海老名むかしむかしが聞けます

9月6日～9月19日 第19話 上打越の大ガマ

9月20日～10月3日 第20話 蛇に魅入られた娘

電話 33・3838