

市の鳥



カワラヒワ

広報 えびな

編集・発行
海老名市役所秘書広報課
〒243-04
神奈川県海老名市勝瀬175
☎(0462) 31・2111

この広報は再生紙を使用しています。

▼大谷小学校(平成7年撮影)



▲仲よしこみちの散歩道(平成6年撮影)

もうすぐ春満開

▶清水寺公園(平成7年撮影)



▶河畔公園(平成7年撮影)

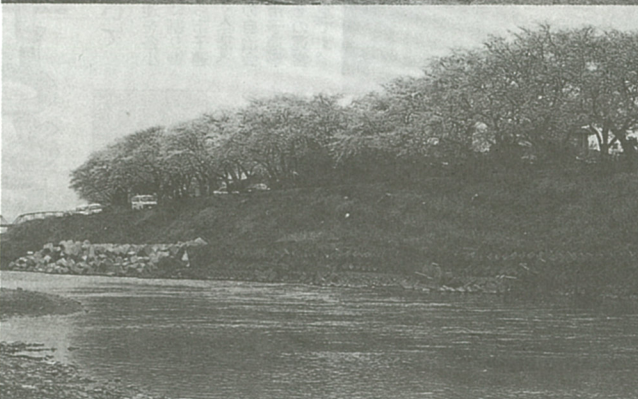

▶運動公園(平成6年撮影)



今年もまた日本列島に桜のたよりが聞かれる季節がやってきました。花といえば桜を思い浮かべ、桜といえば春という季節そのものを意味するほどに、昔から日本人にとって最も親しみがある花です。春の光を浴びて、何本も木の色をつけ、満開に咲き誇るその姿は、私たちの心を和らげ、そして魅了します。市内でも4月になると各地で桜が咲き始めます。みなさんも年に一度の普段とは違った風景を楽しんでみてはいかがでしょうか。

あります！桜の名所

みなさんは、市内で桜の名所と言われる場所を何方所ご存じですか？ 市内には河畔公園(河原口)、清水寺公園(国分北)、仲よしこみちの散歩道(東柏ヶ谷)、運動公園(社家)、県道吉岡海老名線(国分寺台)、サイクリングコース(上郷)などのほか、海老名、有馬などの市内小中学校の校庭でも、桜を見ることが出来ます。



その中でも河畔公園は、去年3月に「かながわの花の名所100選」に選ばれ、開花時期には相模川沿いに立ち並ぶ103本のソメイヨシノが見事に彩られます。これらの場所以外にも桜は多くの場所で見ることが出来ます。みなさんの住んでいる地域にも、地元で有名な場所がいくつあると思います。今まで知らなかった場所に、満開に彩られた桜を見つけると、すばらしい「発見」をしたような気持ちになります。今年は、自分の気に入った場所を探しに出かけてみましょう。

地域で育てた桜並木

市内中野の多目的広場付近には、ソメイヨシノが62本あります。これは、中野堤外組合(宍合義光代表、56人)が、平成元年に(当時は平本誠一代表)11歳ほどの若木を植えたもので、現在は成長して4~5mの高さになりました。組合では、桜が毎年きれいに咲き続けるようにと、木の手入れや、アメリカシロヒトリなどの害虫駆除を年に数回行っています。

落合さんは「毎年見違えるように成長しています。将来は市内で有名な桜並木になってほしいですね」と話してくれました(中野堤外組合は、市緑化推進協議会主催の、平成7年度緑化功労者に選ばれました)。



中野多目的広場周辺に植えられている

地域医療体制の確立をめざして

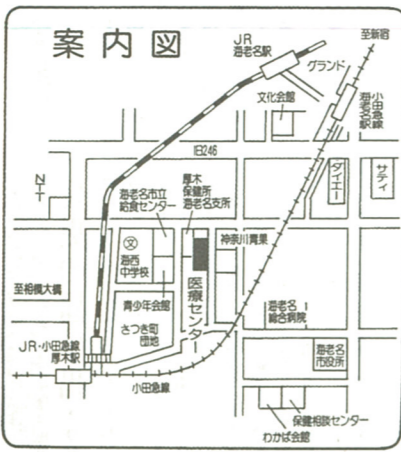

医療センターの概要

海老名市医療センターの各階などの概要は次のとおりです。

▽開館時間
 ①午前8時30分から午後10時まで(ただし、当館は午後5時まで)
 ②土曜日は、午前8時30分から午後0時30分まで

▽建設場所 さつき町41番地
 ▽敷地面積 1,382㎡
 ▽延べ床面積 1,399㎡
 ▽建物概要 鉄筋コンクリート造り3階建て
 ▽駐車場 25台分(隣の保健所支所と車が行き来できるよう共有確保)
 ▽各階の主な施設

▼1階 医科事務室、診察室・処置室(酸素供給設備や点滴などの処置ができます)、休日歯科診療室・事務室、高度医療機器室(CTスキャンやX線TVなど設置予定)、手指消毒室、障害者・親子トイレ

▼2階 病室(48時間までの入院が可能、ベッド3台)、訪問看護ステーション、保健医療情報室(医療文献の集積や閲覧、研究が行われます)、さつき町在宅介護支援センター(介護機器の展示や相談室があります)、薬科事務室

▼3階 地域医療連携室(医師会によって運営される地域医療連携事業の中核事務室です)、会議室(36人用2室、スライド上映可能)、大会議室(80人用で上映用スクリーンや視聴覚設備など)

問い合わせ
 医療センター ☎34・7007
 急患診療所 ☎31・1912
 休日歯科診療室 ☎31・1939
 保健相談センター ☎35・7880



休日歯科診療の様子(2月25日撮影)



▲旧健康センター跡地に建設された医療センター(2月28日撮影)



▲48時間まで入院可能な病室



▲酸素供給設備など整った診察室

自宅療養を続けている寝たきりの高齢者や重度の障害者の方々のために、医師の指示に基づいて、通常週3日訪問看護婦が自宅に訪問して看護を行います。また、同センター1階には、訪問看護婦のため、手指消毒室を設け院内感染防止に万全を期

週3日看護婦が訪問 訪問看護ステーション

海老名市医療センターの2階に4月1日から、市内初の在宅介護支援センターが開設されます。同センターでは、在宅の寝たきり老人等の介護者に対して、在宅介護に関する総合的な相談や、在宅の寝たきり老人等およびその介護者の介護に関するニーズに対応した各種の保健・福祉サービスが総合的に受けられるよう専門家による介護方法や悩みなどの相談や指導、そして市役所の窓口に行かなくても必要な福祉サービスが受け

られるように市や各サービス実施機関の紹介とその手続きの代行などを行います。また、車いすや歩行器等の福祉機器や、おむつ・寝巻き等の介護用品の展示や販売先の紹介も行います。相談の受け付けは、24時間体制で実施しますので、お気軽にご相談ください。なお、市では、市保健福祉計画に基づき、在宅介護支援センターを今後市内に5カ所設置する予定です。

相談受付は24時間体制 さつき町在宅介護支援センター

水準の向上を図るため、1階のやさしい環境を目指します。

医療センターが開館



旧健康センター跡地に建設された医療センター(2月28日撮影)

外観はヨーロッパ風

海老名市医療センターは、将来的な医療技術の研修の機会を来ながら入院に近い充実した医療や介護を受けられることや、身近な医療機関の医師が日々高度

より充実した夜間・休日急患医療体制の実現を目指します。なお同センターの管理運営は、業務の専門性を考慮して海老名市医師会に委託します。完成した同センターは、厚木保健所海老名支所隣の旧健康センター跡地に建設されました。外観は、どっしりとしたヨーロッパ風の伝統的様式を取り入れ、限られた敷地の中でより広い床面積がとれるよう屋根以外は箱型で、駐車場(25台分)は隣の保健所の駐車場と共用利用できます。

休日診療は3月31日から医療センターで

休日急患診療は、現在、保健室を広くし、診察台が2台まで置けるようにして、受付事務室も独立した部屋を確保しました。また、夜間急患診療は、後日、同センターで実施する予定です。当初は今までどおり、在宅当番の医療機関で夜間診療を行います。

名称	海老名市急患診療所	海老名市休日歯科診療室
場所	海老名市医療センター1階(さつき町41番地)	
診療科目	内科・小児科	歯科
診療日と受付時間	日曜・祭日・年末年始(12/29-1/3) (3月31日 移動調整) 午前9時-11時30分、午後2時-4時30分	
電話番号	31-1912	31-1939

医療水準の向上をめざして 地域医療連携事業

この事業は、一人の患者の方に対して再三検査をしたり、軽度の病状でも長時間大病院で待たされる事がないように、病院と開業医の連携による紹介や検査データの交換・照合などを、また、身近な医療機関の医療

4月の相談

市民相談室 市役所2階の市民相談室では、より相談も受け付けています。法律・登記・税務相談は予約制で、相談日の1か月前から予約ができます。社会福祉協議会 市総合福祉会館内(☎35・220)で、高齢者の職業相談の対象は、おむね65歳以上の方です。特別相談 開発行為や中高層建築物など、われる日照障害や騒音振動などの生活環境上の障害についての相談は、地域活動課(内24)へ。4月の相談日は、3月17日(午後1時4時半)、事前申し込みのみ。その他 青少年相談は、市中央公民館(☎32・101)で、教育相談は、市中央公民館2階の遠慮指導教室(☎34・8700)で、事前に電話で申し込みを。就学相談は教育委員会指導室(☎31・2111)で、就学相談は、わかば学園(☎35・2703)でそれぞれ行っています。(土・日・祝日は休みです)

図書館から 休館のお知らせ

市図書館有馬図書館では、図書の蔵書総点検のため4月9日(火)から22日(月)まで休館します。また、同期間中、自動車庫も休みにいたします。また、図書室を借りている方で、返却日が4月7日以前になっている場合は、必ず期限内に返却をお願いします。

4月の自動車庫

4月から次のとおり、一部の地域で自動車庫のステーションが変わります。
 ▼新設するステーション ①中心街(上今泉4-7-1) ②中新田公民館(中新田9-5-2)
 ▼時間や曜日の変更するステーション ①今里八幡宮②杉久保第2児童公園③本郷コミセン
 なお、4月の日程は左表のとおりです。

巡回場所	巡回日曜日	時間
今里八幡宮	26日(金)	午後3:40~4:00
大谷コミセン	25日(木)	午後3:00~4:00
柏ヶ谷コミセン	25日(木)	午後3:00~4:00
柏ヶ谷第2児童公園	26日(金)	午後3:00~4:00
かしわ児童公園	26日(金)	午後3:00~4:00
上今泉第2児童公園	4日(木)	午後3:30~4:00
上今泉第2児童公園	3日(水)	午後3:30~4:00
園分寺第4児童公園	23日(火)	午後3:00~4:00
さくらい幼稚園グラウンド	24日(水)	午後3:00~4:00
下今泉テニスコート	3日(水)	午後2:30~3:00
社家児童公園	2日(火)	午後3:00~4:00
杉久保第2児童公園	3日(水)	午後3:40~4:10
杉久保富貴児童公園	5日(金)	午後3:00~4:00
杉久保富貴児童公園	23日(火)	午後3:00~4:00
中野公民館	23日(火)	午後2:50~3:20
中新田公民館	26日(金)	午後2:30~3:10
浜田歴史公園	4日(木)	午後2:30~3:10
東柏ヶ谷4丁目自治会館	24日(水)	午後3:00~4:00
本郷コミセン	3日(水)	午後3:00~4:00
望地道上公園	4日(木)	午後3:30~4:00

4月1日は軽自動車税の課税基準日

●4月の巡回指導日程は、次の表のとおりです。幼児は安全上保護者同伴で。4月の内容：動物の時間割。表のこのほかに、4月の巡回指導日程は、次の表のとおりです。

みんなの児童館

場所	日	時
	(Aは午前9時30分～正午)	
	(Bは午後1時30分～4時30分)	
大谷児童館	3日A、5日B、12日B、27日A	
国分寺台児童館	4日A、11日B、20日B、27日A	
河原口児童館	3日A、9日B、18日B、26日B	
社会児童館	3日A、10日B、18日B、26日B	
上河内児童館	3日B、13日A、19日B、25日B	
本郷児童館	7日A、17日B、26日B	
門沢橋コミセン	4日B、13日B、18日B、26日B	
国分コミセン	4日B、13日A、16日B、28日A	
中新田コミセン	2日A、11日B、16日B、25日B	
上今泉コミセン	3日B、11日B、19日B、27日B	
柏ヶ谷コミセン	5日B、11日B、24日B、28日A	
杉久保コミセン	7日A、10日B、17日B、26日B	
勝瀬文化センター	2日A、9日B、13日A、27日B	
上野自治会館	4日A、13日A、17日B、30日A	
下今泉自治会館	3日B、9日B、21日A、29日A	
東ヶ谷3丁目自治会館	3日A、12日B、17日B	
今里自治会館	2日B、10日B、25日B	
中部福祉センター	2日B、10日B、19日B	

高齢者趣味の教室「写真」受講者募集

●4月の巡回指導日程は、次の表のとおりです。幼児は安全上保護者同伴で。4月の内容：動物の時間割。表のこのほかに、4月の巡回指導日程は、次の表のとおりです。

固定資産課税台帳を縦覧

平成8年度固定資産課税台帳の縦覧を実施します。4月1日(土)～4月22日(日)、土曜および日曜日は午前8時30分～午後5時、除く午前8時30分～午後5時。市役所庶務課。縦覧費(平定)800円。縦覧者(平定)800円。縦覧者(平定)800円。縦覧者(平定)800円。

老人と心身障害者 医療費の一部負担金 4月1日から改定

70歳以上65歳未満の障害認定を受けている老人保健法医療費受給者証(白色)をお持ちの方。68歳以上65歳未満の障害認定を受けている老人保健法医療費受給者証(黄色)をお持ちの方。B2で医療費受給者証(黄色)をお持ちの方。身体障害者手帳3級か療育手帳B1かB2で医療費受給者証(黄色)をお持ちの方。この一部負担金の額は、平成7年度から物価スライド制となつたため、毎年4月に改定されるようになりました。

期間	3月31日まで	4月1日～9月30日まで
外来	1ヵ月1,010円	1ヵ月1,020円(10円増)
入院	1日 700円	1日 710円(10円増)
※1	老人保健法で、非課税世帯の老齢福祉年金(緑色の手帳)受給者は、入院1日300円(2ヵ月を限度とし、あと免除)。	
※2	入院時の食事負担金(標準負担額)の変更はありません。	

市消防署本署・南分署に最新鋭「消防ポンプ車」を配属



市消防の第一線で活躍する新型の消防車

市では、阪神淡路大震災の教訓を活かし、消防力の充実強化を図るため、消防署本署・南分署に最新鋭消防ポンプ車(CD-11型)を1月31日付で更新しました。新型の消防車は、軽量化を図るとともに動力化を進め、各種の災害に対応できる性能が充実した。地震発生時における多少の道路障害にも活動できる機能を有しており、これからは市消防の第一線で活躍します。

海老名市民音楽祭の出演団体を募集

締め切り・4月15日

今年で11回目を数えます海老名市民音楽祭を、9月8日(日)に市文化会館大ホールで開催します。ぜひこの機会にみなさんのグループも、日ごろの練習の成果を発表してみませんか！実行委員会を組織し、みなさんの参加を心からお待ちしています。



第10回大会から(神奈川県ジュニアオーケストラの演奏)

●リリーダール養成講座「健康とスポーツ」開催 市教育委員会では、生活を営んでいくうえで大切な健康について、スポーツとの関わりを取り上げる養成講座を行います。▽対象 市内在住・在勤の方。▽日時 3月24日(日)午前10時～正午。

●少年少女スポーツ大会4月7日開幕 今年で17回目を迎える少年少女スポーツ大会が次の日程で開催されます。4月7日(日)の野球、サッカーを皮切りに5月26日(日)まで、バレーボール、剣道、卓球、バスケットボールの6種目で競技が繰り広げられます。申込書は、市教育委員会体育課にあります。

「子どもエコクラブ」に参加しませんか

今、地球が環境の危機に瀕しています。オゾン層の破壊、酸性雨、森林の伐採など環境問題は地球規模にまで広がっています。その原因を考えると、私たちの日常生活と無関係ではな、地球の環境を、将来の世代に引き継いでいかなければなりません。このうちで、平成7年6月から「子どもエコクラブ」が発足しました。現在、全国では2千300クラブ、3万6千人が参加しています。

●和裁のOB会会員 着物を一緒に楽しんでいませんか。教材は自由です。毎土曜日午前10時～正午、上今泉コミセンなどで。▽連絡先 寺田(33)・7837=夕方希望)。

●「花けい」の会(池坊) 3月3日・火曜日午後7時～9時、海老名青少年会館で、アレンジ・自由花・生花など、初心者歓迎します。▽連絡先 金子(33)・7055)中島(33)・9405) =午後7時以降)。

みんなの伝言板

●花供養のおさそい 海老名市華道協会の花供養です。花一輪お持ちのうえ、ぜひご参加ください。4月8日午前10時～11時、中新田・海源寺で。▽連絡先 豊田芳樹(33)・1911)。

●青空リサイクル市開催 4月7日(日)海老名運動公園。4月13日(土)東柏ヶ谷近隣公園で、時間はいずれも午前10時～午後2時、出店料1区画2×2、1000円、プロおよびセミプロの店不可。▽連絡先 青空リサイクルの会(33)・427・42・3034=午後8時まで)。

4月9日(火)海老名駅東口(主催：海老名青年会議所) 4月18日(木)海老名サティ 4月26日(金)ダイエー海老名店 ☆ご協力ありがとう——2月分海老名市役所………116人(主催：海老名飛鳥ライオンクラブ) ダイエー海老名店………50人(主催：国際ソロプチミスト海老名)

乳幼児の健診と相談

事業名	月日・受付時間	会場・問い合わせ	対象	内容	申し込み
3ヵ月児健康診査	4月25日(木) 午後1時～2時	保健相談センター	7年12月生まれの子	診察、身長・体重測定	直接会場へ
7ヵ月児健康相談	4月26日(金) 午前9時30分～10時	〃	7年8月生まれの子	身長・体重測定、栄養・育児・歯科相談	〃
1歳6ヵ月児健康診査	4月18日(木) 午後1時～2時	〃	6年10月生まれの子	診察、身長・体重測定、歯科検診	〃
3歳児健康診査	4月19日(金) 午後1時～2時	〃	5年3月生まれの子	診察、身長・体重測定、歯科検診	〃
離乳食講習会	4月5日(金) 午前9時30分～10時	〃	4～10ヵ月児の親子	離乳食のすすめ方、与える時の注意点、生活リズムと運動発達について	〃
小児整形外科相談	4月4日(木) 午後1時～1時30分	厚木保健所海老名支所	18歳未満で特に心配のある人	身体に障害のある乳幼児の早期発見、治療と教育指導	予約制
幼児歯科相談	4月10日(木) 午後1時～2時30分	〃	1歳7ヵ月児～2歳11ヵ月の幼児	歯の検診と磨き方(歯ブラシ持参)	直接会場へ
お誕生日前健康診査	対象は生後10ヵ月からお誕生日の前日までの乳幼児。指定された医療機関でお受けください。				

※健診または相談を受ける方は、必ず母子健康手帳を持参してください。

がん検診の日程(予定)

検診科目	対象者	5月13日(月)	5月30日(木)
胃	40歳以上	○	○
大腸	40歳以上	○	○
肺	40歳以上	○	○
乳	30歳以上女性	○	○
子宮	30歳以上女性	○	○

●今後のがん検診予定は、右表のとおりです。受診希望の方は、お早目に申し込んでください。検診内容料金は保健相談センターに問い合わせください。

急患のときは…

休日・夜間	休日・夜間
休日急患診療所 中野区37-1 保健相談センター3階 33-1119	休日歯科診療所 中野区37-1 保健相談センター2階 33-1119
受付時間 日曜・祝日の午前9時～11時30分、午後2時～4時30分 ※保険証、診察料を忘れずに。耳鼻咽喉科は市外の休日急患診療所を紹介いたします。	受付時間 日曜・祝日の午前9時～11時30分、午後2時～4時30分 ※保険証、診察料を忘れずに。耳鼻咽喉科は市外の休日急患診療所を紹介いたします。
3月31日(日)の休日診療から、「急患のときは…」昼間は医療センター(新設)で実施されます。広報4・5面の記事をご覧ください。	



小林 美咲ちゃん

1歳3カ月

はじめまして、みさきです。いろいろな事に興味があるけど、絵本を見ている時がとて楽しいの。(今里、小林昇・美千子さんの長女)



洲鎌 惇くん

10カ月

元気いっぱいの方に母さんもお父さんも手を焼いています。これからもっと大変になりそうです。(今里、洲鎌洋之・和恵さんの長男)



瀬川 駿くん

11カ月

いつもは童謡を聞いたり積み木で楽しく遊んでいます。車に乗って、おでかけするのも大好きなんだ。(国分寺台、瀬川滋・篤子さんの長男)



鈴木 萌子ちゃん

11カ月

おとなしく見えるけど、元気いっぱいのわたし。寝ている時も、布団から飛び出しちゃうおてんぼです。(大谷、鈴木一光・早苗さんの長女)

きんまる赤ちゃん

☆このコーナーに赤ちゃんの掲載を希望する方は...対象は応募時1歳未満の赤ちゃん。申し込みは電話で秘書広報課広報係(内272)へ。なお、掲載時期が決定次第、連絡します。その時に、写真・エピソードを郵送または持参してください。

▼大雪で街は白一色

2月17日から18日にかけて降り続いた雪で、市内は2年ぶりの大雪となり、多いところでは20cmの積雪があった。市内は一面雪でまっ白になっていた。

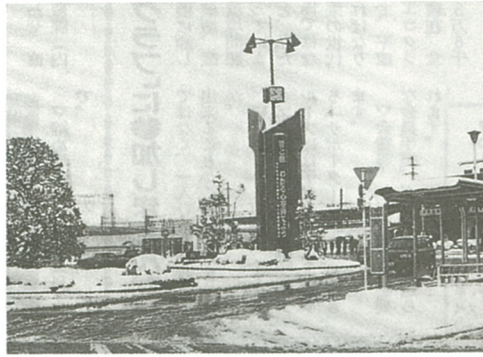

フォトピククス

▶一足早い春を満喫

春の花々を一堂に集めた「平成7年度湘南温室組合花き持寄品評会」が2月22・23日の両日、市役所1階エントランスホールで行われた。会場内は甘い花の香りに包まれ、来庁者は一足早い春を満喫していた。



▼世代を超えて交流楽しむ



2月23日、東柏ヶ谷小学校で、三世交代・卒業ゲートボール大会が行われた。同校の6年生と保護者、長寿会のお年寄りでチームを作って試合を行い、世代間の心のふれあいを楽しんだ。

編集後記

▼1面でも市内の桜の名所を紹介しました。みなさんの家の近くに「こんな桜の木がある」とか、桜に関する行事などありましたら、ご一報を。▼三寒四温を繰り返して、春の足音がだんだん近づいてきました。(高)

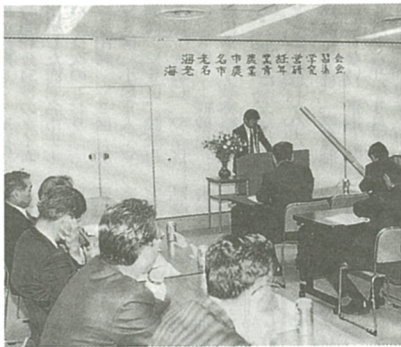

▲農業経営の改善を図る

2月28日、市保健相談センターで、農業経営学習会および農業青年研究会が行われた。その中で、目的に応じた研究を発表し合い、農業経営改善のため、活発な意見交換がされていた。

4月の市民ギャラリー

＜第1展示室＞

☎(35)0366

期間	内容	時間	入場方法	主催
3/27(木)~100	姉妹五人展	午前10時~午後6時 (最終日は午後5時まで)	自由	姉妹五人展 0467(77)2137

＜第2展示室＞

期間	内容	時間	入場方法	主催
3/27(木)~100	姉妹五人展	午前10時~午後6時 (最終日は午後5時まで)	自由	姉妹五人展 0467(77)2137
10(株)~14(株)	芳芽会海老名グループ 香道と茶席展	午前10時~午後6時 (初日は午後1時から、 最終日は午後5時まで)	自由	芳芽会海老名グループ (31)8877
24(株)~29(株)	日本画泉会展	午前10時~午後6時 (最終日は午後5時まで)	自由	泉会 (33)4314

文化会館
市民ギャラリー

4月の休館日は
2、9、16、23、30日です

＜小ホール＞

日付	内容	開演	終演	入場方法	主催
10日	リトルコンサート	午後1時30分	午後3時30分	自由	定岡真砂美 (31)1146
13(日)	松浦久子クラシック コンサートV	午後2時	午後4時	1,000円	松浦久子 045(413)9316
14(日)	リトルコンサート	午後1時	午後3時	自由	森晶子 0463(96)0335
22(日)	バルカローレII	午後7時	午後8時50分	1,000円	アンサンブル・ バルカローレ 0426(65)9211
27(土)	スプリング コンサート	午後1時30分	午後4時	自由	黒田隆子ピアノ・ エレクtoon教室 0463(77)1529
28(日)	ピアノ発表会	午前11時	午後3時45分	自由	土屋晴美 (34)3879
29(日)	ピアノの おさらい会	午後1時	午後4時	自由	土井佑美子 (55)1725

4月の文化会館

＜大ホール＞

☎(32)3231

日付	内容	開演	終演	入場方法	主催
3(日)	第21回定期演奏会	午後1時	午後3時	自由	大和市立光丘中学校吹 奏楽部 (61)1120
6(土)	定期演奏会	午後5時30分	午後7時30分	自由	大和西高校吹奏楽部 (76)1155
13(日)	第18回定期演奏会	午後6時30分	午後8時30分	自由	大和市民吹奏楽団 (69)6784
21(日)	吹奏楽部定期演奏会	午後1時	午後3時	自由	大和南高校吹奏楽部 (69)5050
25(日)	第50回観劇会こまつ座 「さらめく星塵」	午後6時	午後9時	会員制 (58)1818	海老名演劇鑑賞会 (34)2766
27(土)		午後1時30分	午後4時30分		
28(日)	吹奏楽部定期演奏会	午後3時	午後5時	自由	富士見丘中・高等学校 吹奏楽部045(231)0131