

広報 **えびな**

編集・発行

海老名市役所 広報広聴課

〒243-0492

神奈川県海老名市勝瀬175番地の1

☎ (046) 231・2111

URL <http://www.city.ebina.kanagawa.jp>

*この広報は再生紙を使用しています。

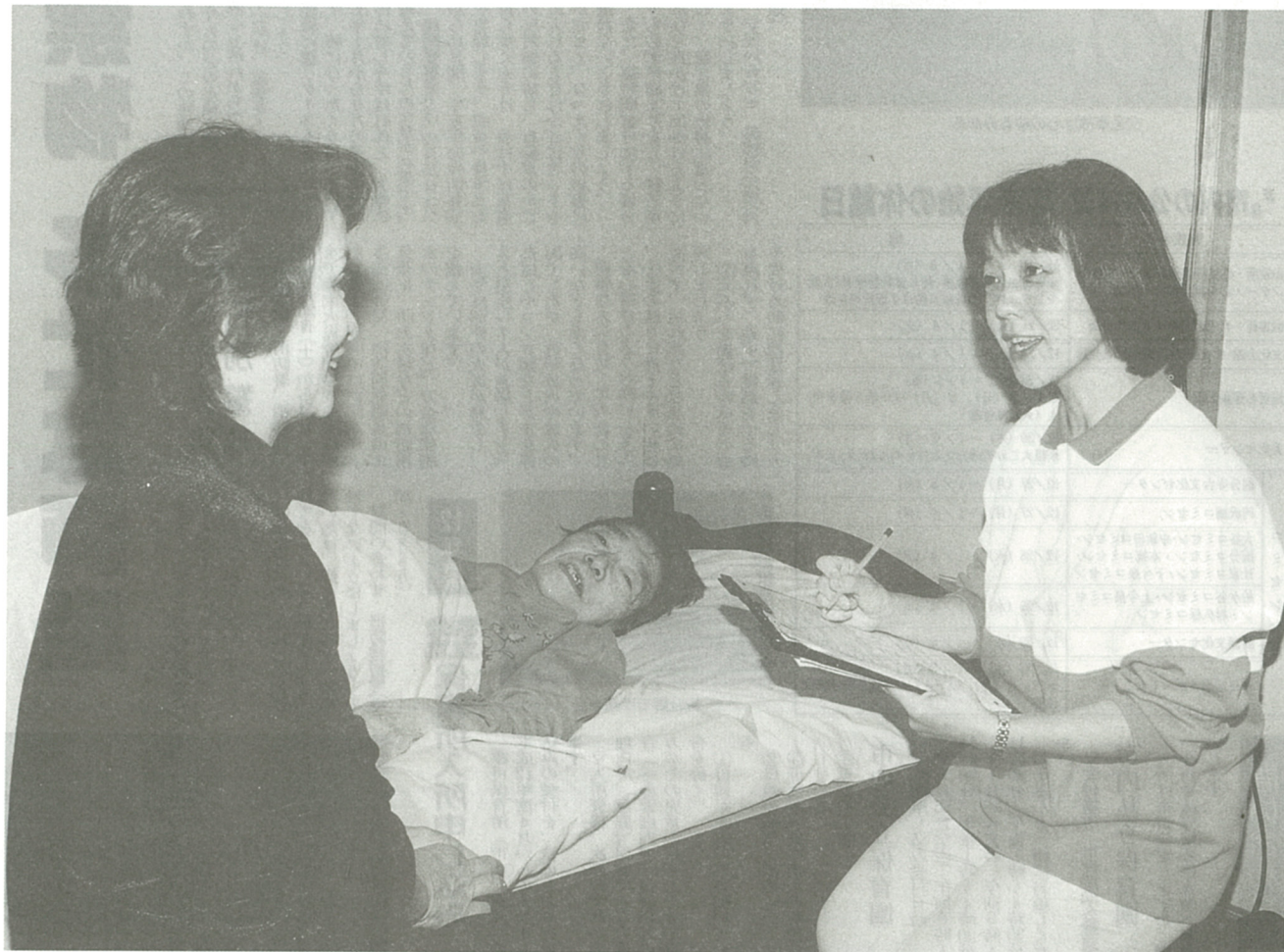

実施に向けて進む調査

来年の4月からいよいよ介護保険制度がスタートします。市ではいま介護保険でどれだけの介護が受けられるかどうかを決める要介護認定を行っています。これまでに400件を超える認定申請があり、調査員は連日訪問調査を行っています。

4月スタートの介護保険制度

「チャさん、ご気分はどうですか。今日は暖かいですね」調査員の羽太香澄さん(写真右)は家族に話しかけるように優しく呼びかけます。会話のやりとりの後、調査票を見ながら心身状況や家族構成、生活状態について詳しく聞き取り調査を行います。

「対象者の状態をありのままに調査するのですが、介護が必要かどうかの調査内容は認定結果を大きく左右するので非常に慎重になりますね。自分の心情にとらわれずに公正な立場での調査を心掛けています」と羽太さんは話してくれました。

市独自のサービス期待

一方、高橋康子さん(写真左)は一年半ほど前から義母のチャさん(写真中央)を家族の協力を得ながら介護をしています。チャさんはデイサービスに通っていますが、康子さんはそれまで介護サービスについて知らなかったそうで、「介護施設を利用するまでは分かりませんでした。施設の方は非常に明るく接していただいて手際も良く安心できます。また、大勢の人たちと会って話すことは、痴ほうの抑制などにも大きな効果があると思います。今回の制度が導入されることによってより多くの方が利用できると良いですね。市独自のサービスにも期待しています。」

介護保険は高齢者が介護を必要とするようになって、できる限り住み慣れた地域で暮らし続けることができるよう、居宅での介護サービスの充実を目指しています。介護保険のサービスを受けようとするときは市役所への申請が必要です。市内の在宅介護支援センターでも受け付けています。

▼問い合わせ 介護保険推進室(内23)。

(4・5面に関連記事)

油断禁物 多忙な師走

今年も残すところあとわずか。この時期は何かと忙しく、戸締まりや火の元の点検を怠り、交通事故や火災の発生も多くなっています。交通安全の心がけ、家族を守って明るいお正月を迎えよう。

年末交通事故防止運動

12月は年末の忙しさの中で、交通事故が増加し、また飲酒の機会も多く、交通事故が多発しています。このため、12月20日までの間、年末の交通安全防止運動が実施されています。現金や貴重品を持ち歩くときは、歩行者は車道の反対側に歩行、自転車は車道に入るときはかごにネットをかかして、ひったくりの被害に遭わないようにしてください。また、短時間留守にする場合でも必ず戸締まりをし、隣近所にひびきかけ出かけるようにして、空き巣の被害に遭わないようにしましょう。

年末年始 特別警戒

年末年始は外出の機会が増え、

歳末火災特別警戒

消防本部、消防署、消防団では、12月25日(土)から31日(金)まで歳末火災特別警戒を実施いたします。期間中は消防車による巡回啓蒙、消防関係職員の水のチェックなど、万全な体制を整えています。去年は58件の火災が発生し、3人が死亡、7人が負傷しました。たばこやコンロ類が主な原因でしたが、近年放火や火の疑いなども多くなっています。悲惨な火災を防ぐために、次のことを心がけてください。①家の回りに燃やさない物は置かず、枯れ草などは早めに処理し、天ぷら揚げの時はその場を離れず、途中で電話をする時や受ける時には注意しましょう。

12年度公立保育所入所申し込み

認可保育所(市内・市外)の平成11年度4月からの入所申し込みの受付を、次のとおり行います。①入所資格 次のいずれかの理由で、家庭で保育できない場合。その家庭内で、母親以外の方がその児童の保育をできる場合を除く。②母親が家庭内で働いている。③母親の病状、出産。④母親が家庭の病入の看護をされている。⑤家庭の災害。⑥その他の理由。

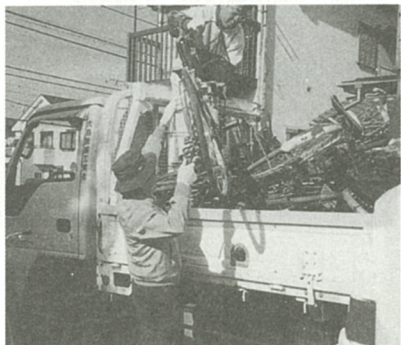

今中青健連が放置車を撤去

11月27日、今泉中学校区青年健全育成連絡協議会(三本松区)が学区内の放置自転車、車を撤去しました。当日の作業は、自治会長、自治会役員、青少年指導員ら約30人の手で、82台、1410台の放置自転車やバイクを撤去しました。撤去前の事前調査には今泉中学校の生徒十数人が参加、環境美化に携わった地域の大人たちの活動を前に体験しました。

そば打ち交流

11月18日、上今泉第二長寿会(加藤一良会長、80人のメンバー)が、心身障害者作業施設「あきば作業所」の昼食交流会を行いました。参加者のメニューは、そば。会場である加藤会長宅内の集会所に、海老名市そぼ組合の組合員2人を講師に迎えて、そば打ち体験を行いました。そばは、長寿会で用意した天ぷらを添えて、味わいながら親交を深めていただきました。

市内の公共施設 年末年始の休館日

施設名	期間
市役所・保健相談センター・医療センター・わかば会館	12/29(水)～1/3(月) ※医師会緊急診療所、休日歯科診療室(医療センター内)の診療日時は7面記事参照
図書館・有馬図書館・青少年会館	12/27(月)～1/4(火)
文化会館・中央公民館・総合福祉会館	12/28(火)～1/4(火)
海老名運動公園	12/28(火)～1/1(祝) ※1/2(日)、3(月)は午後5時まで、4(火)は休館
美化センター	12/30(木)～1/3(月) ※粗大ごみの持ち込みは年内は28(火)まで、12/27(月)～1/3(月)
園分寺台文化センター	12/27(月)～1/4(火)
門沢橋コミセン	12/27(月)～1/4(火)
コミセン	大谷コミセン・中新田コミセン・園分寺台コミセン・本郷コミセン・社家コミセン・下今泉コミセン・柏ヶ谷コミセン・上今泉コミセン・杉久保コミセン
市民活動サポートセンター	12/29(水)～1/5(水) 12/29(水)～1/3(月) ※12/27(月)、28(火)の午後5時以降は休館

市内公立保育園
▽入所申し込み受付日時
1月15日(土)午前9時～午後3時
1月28日(金)午前9時～午後3時
1月30日(日)午後1時～4時30分
お申し込みは、お電話またはお申し込み書にてお申し込みください。

市内私立保育園
入所は市が決定しますが、問い合わせは直接各保育園へお願いします。

市外の保育園
1月21日(金)までに、福祉課に申し込みをください。1月15日(土)も申し込みが可能です。入所申込書などは、福祉課または各保育所で配布しています。

福祉課(内456)
▽さがみ愛子園 (231-5831)
▽さくら愛子園 (231-0846)
▽ふたば愛子園 (231-1167)
▽ふたば愛子園 (231-1636)

耐震相談のお知らせ
震に強い家のノウハウについてお答えします。お気軽にご相談ください。1月15日(土)午前10時～午後3時。会場は、大谷見児童館。費用無料。ただし、後日に精密な「耐震診断」を専門家に依頼される方は、その費用が必要です。

人事異動
市では、12月1日付で、次のとおり部長級2人の人事異動を発生しました(カッコ内は旧)。
▽部長級 企画課長 村上泰生
▽部長級 市民生活課長 村上泰生
▽部長級 市民生活課長 村上泰生

広報モニターレポート

11月21日、市役所とその周辺を会場に第23回産業まつりが開催されました。すばらしい秋晴れに恵まれ、にぎわいを見せた会場の様子を広報モニターの佐々木大樹さんにレポートしてもらいました。

緑化推進3部門の58人を表彰

市緑化推進協議会が、10月10日(土)主催の第13回海老名市緑化ポスターコンクールで、第11回緑化推進3部門(市内在住・在勤・在学)の表彰式を行いました。表彰対象は、おおよそ60名に上ります。表彰式は、11月28日(日)市役所で表彰式が行われ、市長が授状を授けました。

市長賞
前田和貴(大谷1年) 河野尚美(柏ヶ谷2年) 砂川博重(有馬3年) 藤巻透(上星5年)

市長賞
諏訪拓也(大谷5年) 山田結梨(上星6年) 平山裕也(杉本6年) 宮里裕也(有馬6年) 工藤めぐみ(柏ヶ谷1年) 森岡優(海老名1年) 尾辻涼子(有馬1年) 白木綾香(海老名2年) 熊谷千秋(海西2年) 瀧脇あすか(今泉2年) 池田美穂(海西3年) 山田彩(海西3年) 河野麻衣(海西3年)

つくってあそぼう
◎1月の指導内容 干支づくり、お正月の遊び、節分にちなんだものをつくろう。そのほか、幼児は、安全上保護者同伴でお願いします。
▷問い合わせ 青少年会館(231-9787)

場所	日時
青少年会館	5日B、7日A、12日B、14日B、18日B、20日B、25日B、28日B
大谷見児童館	7日A、14日B、19日B、28日B
河原口児童館	12日B、14日B、18日B、20日B
大谷コミセン	13日B、17日B、20日B、22日A、27日B、28日B
本郷コミセン	7日A、12日B、14日B、17日B、26日B、31日B
門沢橋コミセン	8日A、12日B、14日B、18日B、22日A、27日B
園分コミセン	9日B、13日B、15日B、23日A、25日B、26日B
社家コミセン	8日A、10日A、13日B、19日B、22日A、26日B
中新田コミセン	5日A、8日A、11日B、19日B、22日A、26日B
上今泉コミセン	5日A、8日A、11日B、22日A、25日B、28日B
柏ヶ谷コミセン	11日B、13日B、18日B、22日A、25日B、27日B
杉久保コミセン	7日A、11日B、14日B、19日B、26日B、29日B
下今泉コミセン	5日A、7日A、10日A、16日A、22日A、24日B
勝瀬文化センター	11日B、13日B、18日B、25日B
園分寺台文化センター	8日A、12日B、20日B、26日B
上野自治会館	7日A、17日B、26日B
上河内自治会館	13日B、22日A、28日B
東柏ヶ谷4丁目自治会館	12日B、14日B、18日B、28日B
中部福祉館	7日A、13日B、20日B、25日B

「まるで市場のよう」 朝10時(産業まつり)という名前を聞いて、ちょっと驚きそうなおイベントかと思いきや、出かけてみると大違いでした。朝10時ごろ、会場はすでに人々、テントの下には即売コーナー、野菜、果物、花、植木、豚肉、米、お酒やパン、鮎の塩焼きなどが並び、そのどよめき、市内で生産・加工されたばかりの大勢のお客さん、商品を手に、にぎやかでした。

「まるで市場のよう」
朝10時(産業まつり)という名前を聞いて、ちょっと驚きそうなおイベントかと思いきや、出かけてみると大違いでした。朝10時ごろ、会場はすでに人々、テントの下には即売コーナー、野菜、果物、花、植木、豚肉、米、お酒やパン、鮎の塩焼きなどが並び、そのどよめき、市内で生産・加工されたばかりの大勢のお客さん、商品を手に、にぎやかでした。

21世紀の未来カー

乗る物、また、海老名のエコ・パークランドライドで使われる、電気自動車も紹介されています。うかがいやすい色のお車は、いかにも21世紀の未来の乗り物という感じ。この車を使った環境通動モニターが来年1月から始まるので、今度走っている姿が町中に見られるでしょう。

緑の写真館 89点が応募

89点の応募がありました。入賞者は次のとおりです。
▽市長賞 小野田徹蔵(柏ヶ谷)
▽市長賞 奥村恒子(社家)
▽市長賞 小島シズ子(園分北)
▽市長賞 鈴木寛樹(園分寺台)
▽市長賞 中塚和恵(園分北)
▽市長賞 加藤真一(園分北)
▽市長賞 神谷明(園分北)
▽市長賞 阿部 悟(園分南)
▽市長賞 関澤コト(門沢橋)
▽市長賞 中村正幸(中新田)
▽市長賞 野村千恵子(柏ヶ谷)
▽市長賞 野村和子(柏ヶ谷)
▽市長賞 横山(征浜田)

子育てシリーズ⑬ 叱るはかえって逆効果

赤ちゃんと指しゃぶりをしているのを見ると、お母さんはとても気になってしまいます。叱るはかえって逆効果です。叱るよりも、優しく声をかけると、子どもは安心して指しゃぶりをやめます。叱ると、子どもはますます指しゃぶりをやめられず、お母さんのストレスも増えます。叱るよりも、優しく声をかけると、子どもは安心して指しゃぶりをやめます。

移動サロン	市立保育園園庭開放	すくすく講座
移動サロン(午前9時45分～11時30分)	市立保育園園庭開放(午前9時30分～11時)	すくすく講座
7日(金)=社家コミセン 14日(金)=杉久保コミセン 21日(金)=保健相談センター 28日(金)=柏ヶ谷	5日(水)・19日(水) 下今泉保育園、柏ヶ谷保育園 12日(水)・26日(水) 勝瀬保育園、門沢橋保育園	今月の予定はありません



「まるで市場のよう」
朝10時(産業まつり)という名前を聞いて、ちょっと驚きそうなおイベントかと思いきや、出かけてみると大違いでした。朝10時ごろ、会場はすでに人々、テントの下には即売コーナー、野菜、果物、花、植木、豚肉、米、お酒やパン、鮎の塩焼きなどが並び、そのどよめき、市内で生産・加工されたばかりの大勢のお客さん、商品を手に、にぎやかでした。

緑化功労者

多年にわたり、地域の緑化推進に貢献された方を表彰しました。
▽会長表彰 浅岡美吉(園分北)
▽園分北緑化功労者

子育て支援センター

子育て支援センターは、子育てに関する相談や、親子交流の場を提供しています。お気軽にご相談ください。

問い合わせ

子育て支援センター 233-6161
お問い合わせ 公園緑地課(内84)

1月の日程

文化会館 ☎(232)3231

Table with 5 columns: 日, 曜, 内, 公演時間, 入場方法, 主催者. Includes events like 平成12年度寿老名市成人式.

Table with 5 columns: 日, 曜, 内, 公演時間, 入場方法, 主催者. Includes events like アンサンブルフェスティバル.

Table with 5 columns: 日, 曜, 内, 公演時間, 入場方法, 主催者. Includes events like テアトロ・スクランブル VOL.9.

Table with 5 columns: 日, 曜, 内, 公演時間, 入場方法, 主催者. Includes events like カウン・ニューイヤ・コンサート.

Table with 5 columns: 日, 曜, 内, 公演時間, 入場方法, 主催者. Includes events like ピアノクラブ 1月定期会.

市民ギャラリー ☎(235)0366

Table with 5 columns: 日(曜), 内容, 公演時間, 場所, 主催者. Includes exhibitions like 寿老名写真展.

テアトロ・スクランブル

Advertisement for Vol.9 and Vol.10 of Teatruo Scramble, featuring human国宝 and silent poems.

Advertisement for Keiko-Lee Quartet & Koizumi Junko Quintet performing EBINA JAZZ SESSION in 2000.

Advertisement for the 1st month of the bicycle library (1月の自動車文庫).



安心

(図2) 65歳以上人口と高齢化率の推移

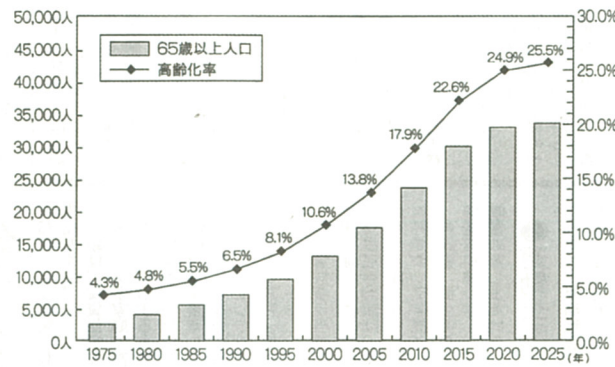

(図3) 65歳以上の方(第1号被保険者)の保険料

Table showing insurance premiums for different income levels (第1段階 to 第5段階) and their corresponding rates.

※この金額は試算であり今後変わる場合があります。

(図5) 苦情・相談のしくみ

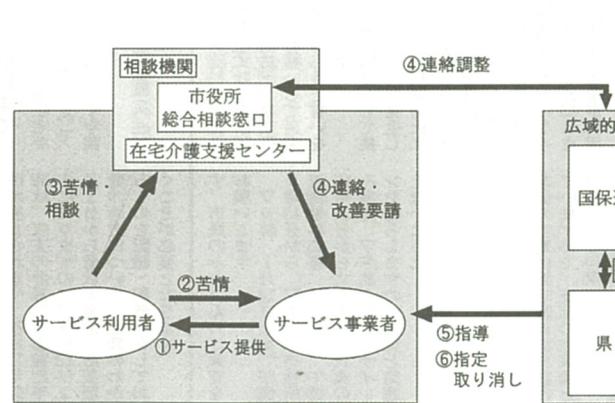

できる介護のために

問い合わせ 介護保険推進室 (内253)

あなたのご意見を

Text discussing the importance of public opinion in the care insurance plan, mentioning the survey and the goal of providing services for the elderly.

計画策定の経過

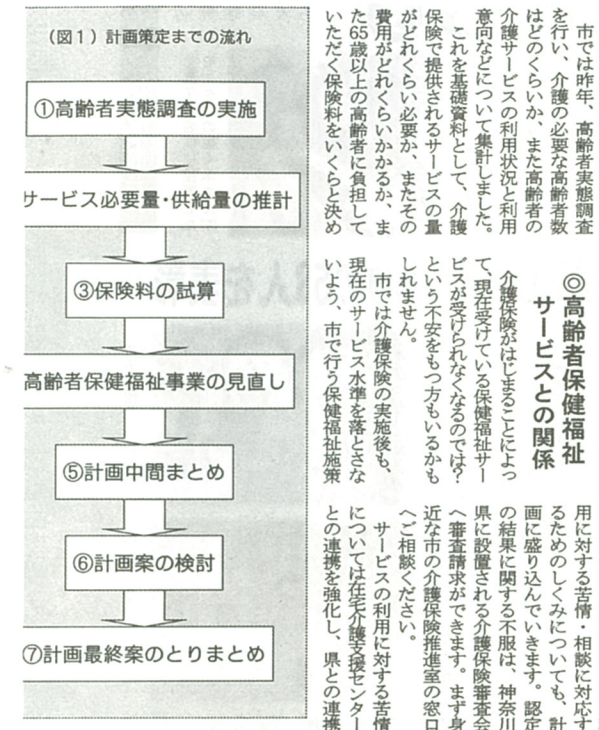

高齢者数の推計

Text discussing the projection of the elderly population, noting that the number of people aged 65 and over is expected to increase significantly.

苦情相対体制の確立

Text discussing the establishment of a complaint handling system, emphasizing the need for a clear and accessible process for service users.

(図4) 主なサービスの介護保険制度と高齢者福祉施策の対象者

Table mapping various services (e.g., home care, nursing home care, day care) to the target groups under the care insurance system and welfare policies.

1月の相談あない

Large section containing consultation schedules for various departments (e.g., general, law, tax, social welfare) and information about the library and other services.

事業を営む方は償却資産の申告を

償却資産とは、土地・家屋以外... 申告は1月31日まで

資産：1月1日現在で申告：1月31日まで

次に該当する方については、その申告を必ず申告してください



成人式は1月10日 文化会館で式典

20歳になった青年の新しい門出を祝する成人式を開催します

母子・父子家庭に住宅手当を支給

母子・父子家庭に住宅手当を支給します

新春恒例の消防出初式

1月14日です

新春恒例の消防出初式が行われます

1月7日、柏ヶ谷小で新春ジャンボかるた大会

市内の名所、旧跡をうたった「海老名かるた」のジャンボかるた大会を開催します

冬休みプラネタリウム教室



高齢者趣味の写真教室 受講生を募集

雪が白く見える冬は、めぐる季節とともに変わる星の姿、たいへん美しく見える時期です

大和畜場の年末年始予約の業務日程

Table with columns for date, content, and status for the farm's business schedule.

工業統計調査にご協力を

通産省では、12月31日現在の、わが国の工業の実態とエネルギー消費の構造を明らかにする基礎資料を作成するため、製造業に属する事業所を調査対象として、全国一斉に平成11年工業統計調査を行います

1月の保健コーナー

問い合わせ 保健相談センター (235-7880)

健康相談、市民医療相談、市民歯科相談、市民眼科相談の日程表

厚木保健福祉事務所のご案内

Table listing various services and their schedules at the Atsugi Health and Welfare Office.

急患のときは医療センターへ

Table listing emergency medical services and contact information for the medical center.

今後のがん検診

Table detailing cancer screening schedules for various age groups.

乳幼児の健診と相談

Table detailing health checkups and consultations for infants and young children.

図書館 冬の映画会

Table listing winter movie screenings at the library.

献血

献血の案内と協力先リスト

みんなの伝言板

市民のみなさんのご意見やご要望の募集欄

大和税務署からのお知らせ

平成11年分法定調査書の提出期

中心荘の介護者教室

介護者のための学習会開催のお知らせ

源泰徴収票・法定調査書の早期提出のお願い

平成11年分法定調査書の提出期



上村 亮介ちゃん
中央、上村厚生・弘美さんの長男＝1歳2カ月



松原 拓飛ちゃん
杉久保、松原一郎・由美子さんの長男＝1歳



三枝 瑞季ちゃん
国分北、三枝幸雄・優子さんの長女＝1歳1カ月



森 達也ちゃん
東柏ケ谷、森比呂司・裕子さんの長男＝1歳



金指 樹仁ちゃん
杉久保、金指善孝・布美子さんの長男＝1歳3カ月



柴崎 仁ちゃん
上今泉、柴崎政美・加代さんの長男＝1歳2カ月



相田 雅樹ちゃん
杉久保、相田眞治・玲子さんの長男＝1歳



新井 七菜ちゃん
杉久保、新井正博・恵さんの長女＝1歳1カ月

まんまるおぼちゃん

このコーナーに掲載を希望する方は…
電話で広報広聴課(内271)に申し込んでください。
ただし、申し込み時点で1歳未満の赤ちゃんに限ります。
なお、申込数が多く掲載できない場合もあります。



▲姉妹都市でも大人気

「白石市農業祭」の会場で、海老名市観光物産展実行委員会が海老名の花き、豚漬け、銘菓などを販売。白石市民の注目を集めていました。(11月13～14日、宮城県白石市文化体育活動センター)

フォトピックス

▶園児と楽しい交流

市西部地区民生委員児童委員協議会主催の「園児と楽しい交流」の行事で、海老名幼稚園園児が慰問。高齢者交流施設にお芝居を披露、手づくりのペンダントをプレゼント。(11月29日、わかば会館で)



▲俵かつぎに挑戦

中野で行われた、地元農家による「アイデスマつり」会場では新鮮な農産物の販売のほか、「俵かつぎ」などの企画が催され、訪れた人々は収穫の秋を満喫。(11月28日、中野入内島地区)



▲緊張ぎみの初仕事

今泉中学校の2年生145人が、市内のホテルや郵便局、保育園などで職場体験学習。それぞれの職場でやや緊張しながらも、働くことの大切さを学んだようです。(11月11日/写真 は第一ホテル海老名)



数字で見る海老名 ⑦

3,155,450

1人約27枚の年賀状を配達

新年まで残すところあとわずか。年賀状を書いている最中、という方も多いと思います。この数字は、今年のお正月に海老名市内で配達された年賀状の枚数。今回は、海老名の年賀状に関するお話を、海老名郵便局で取材しました。
今年、市内1世帯当たり平均で約74枚、住民1人当たり約27枚の年賀状が配達されました。配達枚数の最も多い地区は杉久保で23万9,320枚、1世帯当たりの配達枚数が最も多いのは浜田町で約136枚でした。
地区と1世帯当たりの配達枚数が共に多いのは、上本泉五丁目、9万9,830枚、1世帯当たり約106枚です。このような地区では年賀状の受け取りが多い人、例えば学校の先生などが多く住んでいるケースが多いと思われれます。
最近の年賀状の傾向は、イモ版画や毛筆によるものは少なく、宛名も含めてワープロなどで印刷したものが多く、宛名を「〇丁目の〇〇くんへ」とだけ書いた子どもの年賀状もあります。そんな場合、その地域に詳しい職員の情報などをとって、なるべく正確に配達するように努めています。



区分機で地区ごとに高速仕分け

来年の年賀状の仕分け、配達を含め約380人の職員を動員して行うそうです。大みそかは午後3時ごろまでに仕分けをすべて完了させ、元日の午前8時ごろからお昼過ぎまで配達。仕分けは区分機で行うので、機械処理に必要な郵便番号を忘れずにご入力ください。
今年、12月20日までに差し出された年賀状に西暦2000年記念の消印サービスを行うそうです。ひと味違う年賀状を送りたい方は、この機会に利用してみたい方が多いか。

あつという間に過ぎた1999年でしたが、振り返ってみると家庭でも仕事でもいろいろあった1年でした。私的なことでは、家族が増

編集後記

えて実に賑やか。少子高齢化といわれ、不安要素もありますが、子どもたちと一緒に明るく未来を築いていきたいですね。(大)