

催し

「世界自閉症啓発デー」 「発達障害啓発週間」パネル展

障がい福祉課 ☎(235)4813 「世界自閉症啓発デー」「発達障害啓発週間」を周知するため、パネル展を開催します。期間中は、あゆみ橋を青色にライトアップします。期 4月1日(金)～8日(金)(土午後・日除く)。最終日は12時まで。場 市役所エントランスホール

「広報えびな」をいつでもどこでも

シティブロモーション課 ☎(235)4574

無料アプリ マチイロ 無料サイト 「マイ広報紙」

EBINA Facebook



行政情報のほか、海老名の旬の情報をお知らせしています。ぜひ、ご覧ください。

海老名市フェイスブック 検索

生産緑地地区の追加指定を受け付け

都市計画課 ☎(235)9391 生産緑地地区制度は、市街化区域内の緑地や農地を保全するための制度です。指定されると税制面で優遇がある一方、土地利用の制限があります。指定には調査が必要です。申込用紙を直接都市計画課へ。用紙は同課で配布のほか、市ホームページからダウンロード可。5月31日(火)締め切り

令和4年度優良運転者の自主申請

海老名市交通安全協会事務局 ☎(232)3355 優良運転者を表彰するための自主申請を受け付けます。期 4月1日(金)～5月20日(金)(土日祝除く) 海老名市交通安全協会会員で15年・20年無事故無違反の方 運転免許証・印鑑・交通安全協会会員証・証明手数料670円 直接海老名市交通安全協会事務局(大谷北1-5-3)へ

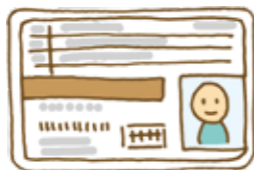

窓口混雑状況配信サービス

窓口サービス課 ☎(235)4869 市役所窓口の混雑状況をリアルタイムで確認できます。



ビナスポ お試し体験会

健康マイレージ 地域包括ケア推進課 ☎(235)4950 ストレッチとマシンが体験できます。期 5月19日(木)13時30分～15時 場 えびな市民活動センタービナスポ 市内在住の65歳以上の方 定 7人 費 無料 申 電話で地域包括ケア推進課へ。4月18日(月)締め切り 応 応募多数の場合は抽選。駐車場を利用する場合は駐車場代が必要です



史跡ガイド養成講座(全5回)～歩いて学ぶ海老名の歴史～

教育総務課 ☎(235)4925 海老名の歴史や文化財の魅力を発信する人材を養成する講座です。期 【座学】5月9日・23日(月)・6月6日(月)13時30分～16時30分 【屋外】5月16日・30日(月)9時～12時 場 文化会館351多目的室、史跡相模国分寺跡・史跡秋葉山古墳群など 定 全5回参加できる方 定 先着20人 費 海老名ガイド協会会員・市教育委員会職員 費 2,000円(資料代) 申 4月2日(土)から、海老名ガイド協会・福井 ☎234・7879 ①afukui385@grace.ocn.ne.jpへ

「市民文化芸術祭」音楽部門出演者

文化スポーツ課 ☎(235)4797 ②(233)9118 ことしから「市民音楽祭」と「市民文化祭」を「市民文化芸術祭」として10月に開催します。先行して音楽部門の出演者を募集します。ジャンルはより幅広く、個人の申し込みが可能になりました。期 10月9日(日)／器楽・合唱・邦楽の団体、29日(土)／軽音楽ほか、30日(日)／器楽・声楽・邦楽の個人、軽音楽ほか 場 文化会館大ホールほか 市内在住・在勤・在学および市内で活動している団体または個人 費 1人200円(大学生100円)。海老名市文化芸術協会会員・高校生以下・伴奏者は無料 申 市・海老名市文化芸術協会 ③ 4月1日(金)から、申込用紙を郵送・ファクスまたは直接文化スポーツ課へ。市ホームページからも可。用紙は同課で配布のほか、市ホームページからダウンロードできます。30日(土)締め切り。窓口は28日(木)締め切り ④ 代表者は5月と9月の説明会に出席が必要。音楽部門以外の参加団体は、本誌5月1日号で募集します



公共施設再編計画改定に係る市民ワークショップ構成員

宮繕課 ☎(235)8451 活動内容は公共施設の現状や課題、将来のあり方の意見交換です。任期中の(土)日に5回行います。詳細は、市ホームページをご覧ください。期 5月8日(日)～10月30日(日) 市内在住・在勤・在学の16歳以上の方 定 6人 申 電話で宮繕課へ。市ホームページからも可。4月18日(月)締め切り ⑤ 応募多数の場合は抽選。謝礼品あり

広報えびな 点字版・音声版

障がい福祉課 ☎(235)4813 広報の文字が見えにくい方にお送りします。

後期高齢者医療保険料が変更

国保医療課 ☎(235)4595 後期高齢者医療保険料は2年ごとに見直しをしています。令和4・5年度の年間保険料の上限額は66万円です。保険料は、被保険者全員が均等に負担する「均等割額(4万3,100円)」と、前年の所得に応じて負担する「所得割額〔(総所得金額－基礎控除額(43万円))×8.78%〕の合計額です。

ことしは11月20日に開催「えびな市民まつり」

えびな市民まつり実行委員会事務局(市民活動推進課内) ☎(235)4794 えびな市民まつりを、11月20日(日)に海老名運動公園で開催します。ことしは市制施行50周年記念プラス1事業として、前夜祭開催や花火約5,000発の打ち上げを予定しています。詳細は、本誌や市ホームページでお知らせします。

募集

未病講座

健康推進課 ☎(235)7880 両講座の参加も可。◆親子でenjoy! ボクシングエクササイズ ボクシングの基本動作を生かしたエクササイズです。期 5月14日(土) 市内在住の小学生と保護者の2人1組 定 先着15組 ⑥ 倉永丈雄氏(プロボクサー)

◆今日からできる腸活プログラム(全2回)

免疫力を高める腸活を、座学と実技で学びます。期 5月30日(月)、6月1日(水) 市内在住の20歳～49歳の方 定 先着20人 ⑦ 吉川麻実氏(ヨガインストラクター) ※共通事項 時 9時30分～11時30分 場 えびなこどもセンター多目的室(大) 費 無料 申 4月12日(火)から、電話または直接健康推進課へ

お知らせ

海老名市パートナーシップ宣誓制度を開始

市民相談課 ☎(235)4568 誰もが自分らしく生きられる社会を実現するため、4月1日(金)からパートナーシップ宣誓制度を開始します。互いを人生のパートナーとして宣誓した方に、市が受領証などを交付します。受領証などの交付を受けた方で要件を満たす方は、市営住宅への入居申し込みが可能になります。対象は、市内在住の18歳以上の方で、同性・異性などは問いません。宣誓の手続きは市役所の原則個室で、宣誓書などに署名を行います。手続きは予約制です。詳細は、市民相談課へ問い合わせまたは市ホームページをご覧ください。

傷病手当金の支給対象期間を延長

国民健康保険 国保医療課 ☎(235)4594 【後期高齢者医療制度】 神奈川県後期高齢者医療広域連合 ☎0570(001)120

傷病手当金の支給対象期間が6月30日(木)まで延長されました。傷病手当金は、国民健康保険と後期高齢者医療制度の被保険者が新型コロナウイルス感染症に感染または疑いの症状で連続して4日以上のお休みを取得し、その期間に無給または減給となった場合に支給される給付金です。支給には要件があります。詳細はお問い合わせください。

子育て世帯への臨時特別給付金支給対象が拡大

国保医療課 ☎(235)4823 18歳以下の児童1人につき10万円が支給されています。支給対象に、離婚や別居・海外からの帰国などを理由に受給できなかった方が追加されました。元配偶者などから対象児童分の金額を受け取っている方は対象外です。受給には申請が必要です。詳細は、市ホームページをご覧ください。