

若年層の性暴力被害予防月間パネル展

若年層に対する性的な暴力問題の理解を広めるため、パネル展を開催します。性犯罪・性暴力に関する相談は、警察または「性犯罪・性暴力被害者のためのワンストップ支援センター」へ。

期 4月1日(木)～26日(月)(土)(日除く)
場 市役所エントランスホール

聖火リレートーチを展示

東京2020オリンピック・パラリンピックの聖火リレートーチを展示します
日 4月10日(土)・11日(日) 8時30分～17時
場 市役所エントランスホール

家庭系燃やせるごみ搬入量制度導入前との比較

Table with 2 columns: 令和2年10月～令和3年2月 (6,864.62 t) and 平成30年10月～平成31年2月 (8,077.89 t). Comparison: -15.0%

海老名市災害情報 @ebina_kikikanri
危機管理課 ☎(235)4790

市では、自主財源確保のため広告を掲載しています。掲載のお問い合わせは、(株)横浜メディアアド ☎045・450・1804へ。

令和3年度優良運転者の自主申請

海老名市交通安全協会事務局 ☎(232)3355

優良運転者を表彰しています。今年度の自主申請を受け付けます
日 4月1日(木)から、直接海老名市交通安全協会事務局(大谷北1-5-3)へ。5月20日(木)締め切り

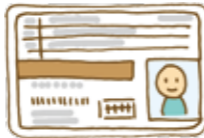

催し

「世界自閉症啓発デー」「発達障害啓発週間」パネル展

「世界自閉症啓発デー」「発達障害啓発週間」を周知するため、パネル展を開催します。また、期間中はあゆみ橋を青色にライトアップします。
日 4月2日(金)～8日(木)(土)(日除く)
場 市役所エントランスホール

ご寄付ありがとうございます(敬称略)
◆新型コロナウイルス感染症対策に関する事業へ
・匿名(個人) 2万円
・明治安田生命保険相互会社 10万円

海老名市手話入門講習会(全40回)

障がい福祉課 ☎(235)4813 ☎(233)5731

手話を初めて学ぶ方に向けた内容です
日 5月6日～令和4年3月3日の毎週(木)(7月22日・8月12日・9月23日・12月30日除く)
時 10時～12時
場 市役所会議室ほか
市内在住・在勤で、手話未経験の方
定 20人
費 3,300円(テキスト代)
☎電話またはファクスで障がい福祉課へ。4月16日(金)締め切り。応募多数の場合は抽選

史跡ガイド養成講座(全5回)～歩いて学ぶ海老名の歴史～

海老名の歴史や文化財の魅力を発信する人材を養成する座学と屋外講座です。
日 5月10日・24日(月)、6月7日(月)13時30分～16時30分/5月17日・31日(月)9時～12時
場 文化会館353多目的室、史跡相模国分寺跡など
全 5回参加できる方
定 先着20人
調 海老名ガイド協会会員・市教育委員会職員
費 2,000円(資料代)
日 4月2日(金)から、海老名ガイド協会・福井 ☎234・7879
E a-fukui@eos.ocn.ne.jp)へ。30日(金)締め切り

広報えびな 点字版・音声版
障がい福祉課 ☎(235)4813
広報の文字が見えにくい方にお送りします。

普通救命講習ⅠⅢ・上級救命講習

警防課 ☎(231)0932

◆普通救命講習Ⅰ
心肺蘇生法とAED(自動体外式除細動器)の使い方を学ぶ講習。講習時間は3時間。

◆普通救命講習Ⅲ
主に乳児・小児に対する心肺蘇生法とAEDの使い方を学ぶ講習。講習時間は3時間。

◆上級救命講習
普通救命講習Ⅰに筆記試験・実技試験が加わるほか、乳児・小児に対する心肺蘇生法、三角巾の使い方、骨折・やけどなどの処置方法と搬送方法を学ぶ講習。講習時間は8時間。

日 5月23日(日)Ⅰ 9時～12時Ⅲ 13時～16時、【上級】27日(木)9時～18時
場 本署
市内在住・在勤・在学の中学生以上の方
定 各回先着8人
費 無料
日 4月2日(金)9時から電話で。24時間受け付け
修了者には修了証を交付します。災害発生時などは中止・変更になる場合があります



未病講座

健康推進課 ☎(235)7880

両講座の参加も可。
◆筋力トレーニングメソッド
パーツ別のトレーニングや、短時間で効果を出す秘訣をレクチャーします。
日 5月15日(土)10時～11時30分
場 市役所702会議室
定 先着20人
調 相良良介氏(パーソナルトレーニングジムBULLS代表)

◆パーソナルトレーニング
有酸素運動とサーキットトレーニングでシェイプアップを目指します
日 5月25日(火)13時30分～15時
場 えびな市民活動センタービナスポ小多目的室
定 先着30人
調 瀬戸健太郎氏(コンディショニングトレーナー)

※共通事項
市内在住の方
費 無料
日 4月5日(月)から、電話で健康推進課へ

国などへの要望は行政相談委員へ

市民相談課 ☎(235)4567

行政機関などの業務に関する相談に応じます。気軽にご相談ください。今年度は碓井雅巳氏、志村秀雄氏、瀬戸茂美氏が総務大臣から委嘱されました。
日 毎月第4(火)9時～12時
場 市民相談課

募集

パブリックコメント「海老名市公園等整備・運営の指針」

都市施設公園課 ☎(235)9489 ☎(233)2653

意見を募集します。同案は都市施設公園課、市役所情報公開コーナー、市ホームページで閲覧できます。

【閲覧および受付期間】
4月1日(木)～30日(金)(土)(日除く)
【提出方法】
任意の書式に意見・住所・氏名・電話番号を記入し、直接または郵送・ファクスで都市施設公園課へ。市ホームページからも可。匿名や電話・メールでの応募はできません。郵送の場合は期間内に必着

生産緑地地区の追加指定を受け付け

都市計画課 ☎(235)9391

生産緑地地区制度は、市街化区域内の緑地や農地を保全するための制度です。指定されると税制面で優遇がある一方、土地利用の制限があります。指定には調査が必要です
☎申込用紙を直接都市計画課へ。用紙は同課で配布のほか市ホームページからダウンロード可。5月31日(月)締め切り

スズメバチ類の巣除去処理登録業者

環境政策課 ☎(235)4912

登録基準を全て満たしていることが必要です。登録申請書などの必要書類は環境政策課で配布のほか市ホームページからダウンロード可。詳細は、同課へお問い合わせください。

お知らせ

傷病手当金の支給対象期間を延長

国民健康保険 国保医療課 ☎(235)4594
【後期高齢者医療制度】
神奈川県後期高齢者医療広域連合 ☎(0570)001120

傷病手当金の支給対象期間が6月30日(火)まで延長されました。傷病手当金は、国民健康保険と後期高齢者医療制度の被保険者が新型コロナウイルス感染症に感染または疑いの症状で連続して4日以上以上の休暇を取得し、その期間に無給または減給となった場合に支給される給付金です。支給には要件があります。詳細はお問い合わせください。

テレビの受信障害は中高層建築物の影響やアンテナの不具合かも

住宅まちづくり課 ☎(235)9392

テレビの受信障害があり、近隣でも同じ症状がみられる場合は、周辺で建設中の中高層建築物による影響が考えられます。改善方法を建設業者に相談できる場合がありますので住宅まちづくり課へお問い合わせください。なお、電波障害は総務省関東総合通信局 ☎03・6238・1945)に、テレビやアンテナ自体の不具合は電気店などにご相談ください。

令和3年度国民年金保険料学生納付特例制度の申請を

国保医療課 ☎(235)4596
厚木年金事務所 ☎(223)7171

在学期間中の国民年金保険料を社会人になってから納付できる学生納付特例制度の今年度の申請を4月1日(木)から受け付けます。申請は毎年度必要です。ことしは日本年金機構神奈川事務センター(〒220-8557住所不要)への郵送手続きを推奨しています。来庁する場合は国保医療課へ電話で予約してください。詳細は、同課へお問い合わせください。