

通学路改善要望書 作成の手引き



要望書作成の
ご協力を
お願いいたします！

目次

- 1 作成の手順・注意事項・・・P3
- 2 要望書の作成方法・・・P4
- 3 要望例一覧・・・P14
- 4 チェックリスト・・・P16



作成の手順

- ①通学路を点検し、危険箇所等を確認
- ②改善策を検討した結果、要望書を提出することが必要と判断した場合、手引きを参考に、要望書を作成
- ③P16のチェックリストを使って、記入漏れがないかを確認
※不備が多い場合、再提出いただく場合があります。
- ④学校へ提出



注意事項

- 昨年度と同じ場所かつ同じ要望は受付できません。
- 通学路改善要望として受付できるのは、通学路に関する要望のみです。私有地に関する要望（私有地の木の剪定や所有物の撤去等）は受付できません。
- 学区外（指定学校変更・区域外就学）の児童生徒の要望は受付できません。
※保護者が責任をもって送迎することとなっています。



海老名市
イメージキャラクター
「えび～にゃ」

作成にあたり、ご不明な点がありましたら、
就学支援課（046-235-4918）へお気軽にご連絡ください。

2 要望書の作成方法

《 1 ページ目 》

令和8年度通学路改善要望書

学校名	杉久保小	学校	要望書No.	① 1
要望箇所	② 杉久保北4丁目1番14号付近（クリエイト海老名杉久保店付近）			
道路名称	③ 市道888号線			
現状 (要望箇所の現状について、①～⑩の各項目にチェックし、補足事項等は要望理由にご記入ください。)				
①利用児童 生徒数	<input type="checkbox"/> 1～20 <input checked="" type="checkbox"/> 21～50 <input type="checkbox"/> 51～100 <input type="checkbox"/> 101～150 其他 (人)	⑤歩道 (幅) (自転車)	<input type="checkbox"/> 有り <input checked="" type="checkbox"/> 無し <input type="checkbox"/> 1人分程度の幅 <input type="checkbox"/> 2人以上の幅 <input type="checkbox"/> 通行可 <input type="checkbox"/> 専用レーン有 <input type="checkbox"/> 分離線有 <input type="checkbox"/> 通行不可	
②見通し	<input type="checkbox"/> 進入する人や車がよくわかる <input checked="" type="checkbox"/> 進入する車はわかるが、人は見えづらい <input type="checkbox"/> 進入する人も車も見えづらい	⑥ガードレール	<input type="checkbox"/> 有り <input checked="" type="checkbox"/> 無し	
③車両交通量 (登校時)	<input type="checkbox"/> 非常に多い <input type="checkbox"/> 多い <input checked="" type="checkbox"/> 普通 <input type="checkbox"/> 少ない <input type="checkbox"/> 非常に少ない	⑦横断歩道	<input checked="" type="checkbox"/> 有り <input type="checkbox"/> 無し	
(下校時)	<input type="checkbox"/> 非常に多い <input type="checkbox"/> 多い <input checked="" type="checkbox"/> 普通 <input type="checkbox"/> 少ない <input type="checkbox"/> 非常に少ない	⑧信号機 (種類)	<input type="checkbox"/> 有り <input checked="" type="checkbox"/> 無し <input type="checkbox"/> 通常(定周期等) <input type="checkbox"/> 押しボタン式 <input type="checkbox"/> 歩車分離式(スクランブル含む)	
④道幅	<input type="checkbox"/> 車が通れない <input type="checkbox"/> 車と人がすれ違えない <input type="checkbox"/> 車がすれ違えない <input checked="" type="checkbox"/> 車も人も通ることはできる <input type="checkbox"/> 両側各1車線 <input type="checkbox"/> 両側各2車線以上	⑨カーブミラー	<input checked="" type="checkbox"/> 有り <input type="checkbox"/> 無し	
		⑩立哨・見守り	<input checked="" type="checkbox"/> PTAが実施 <input checked="" type="checkbox"/> 地域が実施 <input type="checkbox"/> 学校が実施 <input type="checkbox"/> 無し	
要望事項 (該当する項目の口にチェックしてください。)				
<input type="checkbox"/> 白線の塗装・再塗装	<input type="checkbox"/> 道路のカラー塗装・再塗装	<input checked="" type="checkbox"/> 道路標示の塗装・再塗装		
<input type="checkbox"/> グリーンベルトの塗装・再塗装	電柱幕の 新設 ・交換(該当するほうに○) ●新設の場合は以下も回答してください!! ■設置を希望する電柱はどこにありますか? 公有地・私有地 ①私有地の場合、設置許可をとりましたか? はい/許可をとらないと設置不可です)	<input type="checkbox"/> 歩道等の補修 (ポールや歩行者柵等も含む)		
<input type="checkbox"/> 横断歩道の設置	<input type="checkbox"/> 道路または歩道の拡幅・設置等	<input type="checkbox"/> その他(以下に詳しく記載すること)		
⑤ 具体的な要望内容				
・スピード落とせの電柱幕を設置してほしい。				
・「学童注意」の道路標示の塗装をしてほしい。				
要望理由				
道がカーブになっており、歩行者が見えづらいにも関わらず、スピードを出す車が多い。抜け道となっていて、減速する車も少なく危険である。また、下った先に横断歩道があるが、スピードを出してきた車が気づくのが遅いため、道路標示の塗装をし、注意を促したい。				



作成のポイント

- ★要望書は要望する場所ごとに作成してください。
- ★P14に受付可能な要望例、P15に受付不可能な要望例を記載しています。
作成前に、**各要望の注意事項をよく読んでから**、作成してください。
なお、受付不可能な要望例については、記載いただいても対応できませんので、書かないでください。

- ①要望書のすべてに通し番号をつける。
- ②住所（〇丁目〇番〇号）と、目標物等（あれば）を記載
- ③道路の名称を記載（市道〇〇号線、県道〇〇号等）
※名称は海老名市の道路網図で確認してください。（以下参照）
- ④該当するものにチェック
※電柱幕の新規設置を要望する場合、設置を希望する電柱が、私有地に入っているかいないかを確認し、入っていれば、土地所有者の承諾を得てから要望してください。
（②の設問に対し、必ず「はい」に〇をすること）※青★マーク部分
- ⑤具体的な要望内容を記入

●道路網図の出し方

海老名市HP⇒海老名市道路網図を検索⇒赤枠の添付資料をクリック

・サイトマップ ・音声読み上げ ・文字サイズ・配色の変更 Select Language スマートフォン

海老名市 Ebina City Official Website

暮らしのガイド 市政・ビジネス 海老名市の魅力

いざという時に 施設案内 イベント 市のバス よくある質問 市の組織

現在の位置: トップページ > 暮らしのガイド > バス・道路・駐車場 > 道路管理事業 > 海老名市道路網図

再生

暮らしのガイド

海老名市道路網図

バス・道路・駐車場

道路管理事業

・海老名市道路網図

・道路法第37条に基づく道路の占用制限について

ページ番号1016495 更新日 令和7年6月4日 印刷

次の海老名市道路網図は、令和7年6月現在のものです。
最新の情報を確認する場合や路線変更の特定が難しい場合には、道路管理課管理係までお問い合わせください。

令和7年度海老名市道路網図 (PDF 20.4MB)

⑦ 地図

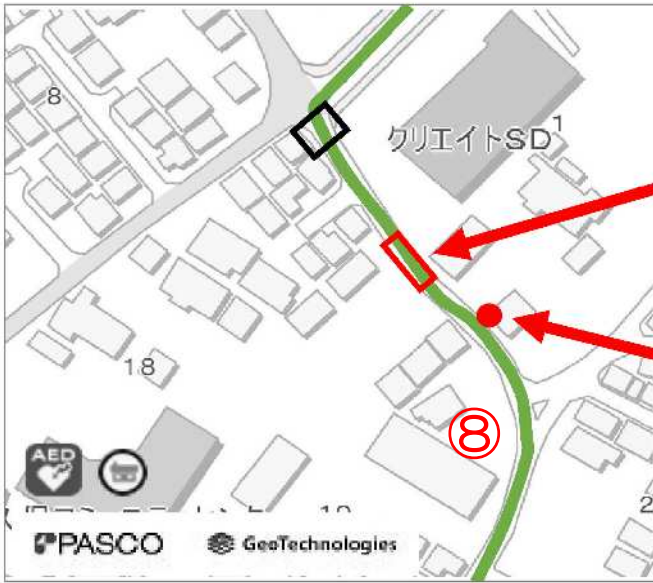

⑨
このあたりに「学童注意」の塗装をしてほしいです。
※黒枠部分に横断歩道があります。

●印部分の電柱に電柱幕を設置してほしいです。

写真

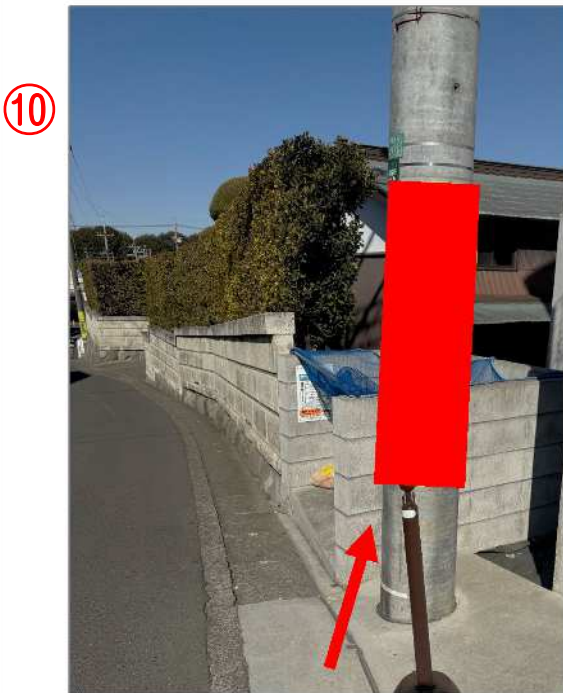

赤い面に電柱幕を貼ってほしいです。

⑪
坂の上から下ってきた車（南東から北西に向かう車）から見えるように電柱幕と道路標示の塗装をしてほしいです。



こんなイメージで道路標示の塗装をお願いしたいです。



作成のポイント

(P5「作成のポイント」の番号に続く)

- ⑥①と同じ要望番号を記入
 - ⑦白黒の地図をつける(手書きも可)
 - ※使用できる地図データは、「わが街海老名ガイド」のみです。
 - 地図の作成方法はP9~を参照してください。
 - ※場所の詳細(道路の位置や目標物等)がわかる地図をつけてください。
 - ※地図データを使う場合は、地図の左下のロゴを必ず残してください。
 - ※「北の方角が上」になるように貼り付けてください。
 - ※地図を折り畳んで貼るのは不可です。
 - ⑧通学路を緑色で塗る。
 - ⑨赤色でどこにつけたいのか等を書き込む。
 - ⑩写真(カラー)をつける。
 - ※使用できるのは、要望者が撮影した写真のみです。
 - ※状況がはっきりわかるよう、鮮明なものをつけてください。
 - ※電柱幕の設置要望の場合、設置希望の面が正面にくる写真をつけてください。
 - ⑪具体的な要望内容を書き込む。
- 用紙におさまりきらない場合は、A4コピー用紙(縦)を使用してかまいません。その際も、①⑥と同じ要望番号をつけてください。(両面貼付けは不可)



白線・カラー塗装・グリーンベルト・歩行者柵等、
要望場所が広範囲になる場合

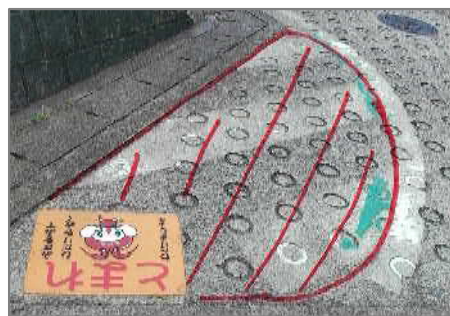

- 地図上に赤色で、対象箇所を示す。
- どちら側の歩道に設置したいかを記入(南側等)
- 対象箇所の始まりと終わりの写真を貼り付ける。(上記写真は参考として始まりのみ)
 - ※左の地図上の、青枠部分の写真が必要です。
- 設置したい部分を上記のようにわかりやすく示す。



作成者の皆さまへ（お願い）

要望書は、「誰が見てもわかるように」作成してください。
要望の内容に不備がある場合、何度も確認や追加資料をお願いすることになります。

特に追加確認が多い要望は、

- 電柱幕を設置してほしい。
⇒どの向きにつけてほしいのか書かれていない
⇒私有地だが電柱幕の設置許可をとっていない
- 道路標示の塗装をしてほしい。
⇒具体的な場所が示されていない
- グリーンベルトを設置してほしい。
⇒どこからどこまで設置してほしいのかわからない
⇒具体的な場所が示されていない
- 設置できそうな場所に道路標示や停止線、電柱幕等をつけてほしい。
⇒場所の指定がされていない場合、要望者が意図した場所と異なる箇所に設置される可能性があります。
その結果、期待した効果が得られない可能性がありますので、必ず設置場所を決めてから、要望いただくようお願いいたします。

再度の確認がないよう、丁寧な要望書作成にご協力ください。



地図の作成方法

- ①検索サイトで「海老名市公式ウェブサイト」を検索
- ②赤枠の市政・ビジネスをクリック



- ③わが街海老名ガイド（地図情報サービス）をクリック



④赤枠の外部リンクをクリック

いざという時に | 施設案内 | イベント | 市のバス | よくある質問

市の組織

現在の位置: [トップページ](#) > [市政・ビジネス](#) > [海老名市の紹介](#) > [わが街えてはMap](#) > わが街海老名ガイド

再生 ▶

市政・ビジネス

海老名市の紹介

わが街えてはMap

• わが街海老名ガイド

わが街海老名ガイド

ページ番号1000638 更新日 令和7年12月11日 印刷

海老名市内の地図検索に「わが街海老名ガイド」をご利用ください。

平成30年11月1日にリニューアルしました。
旧サイトのURLをお気に入り登録されている方は再登録をお願いします。

▶ [I-Map わが街海老名ガイド \(トップページ\) \(外部リンク\)](#) □

⑤赤枠の施設情報をクリック

EBIWA CITY GUIDE 住みたい住み続けたいまち 海老名

I-MAP わが街海老名ガイド

使い方ガイド

「I-MAP わが街海老名ガイド」とは...
地図を利用して海老名市の行政情報や地域情報を
インターネットを通じて公開・提供するサイトです。

お知らせ

2023-3-24
SHA-1証明書を更新いたします。実施日は、2023年4月4日(火) 22時~24時です。※サービス停止等はありません。詳細はこちら

2018-11-1
利便性向上、セキュリティ対策強化のためリニューアルしました。

掲載マップ一覧

ご覧になりたい情報マップの地図検索をクリックすると、検索トップページに遷移します。

施設情報
施設の情報を検索できます。

都市計画情報
都市計画情報等を検索できます。

下水道施設マップ
下水道施設を検索できます。

スマートフォンサイトはこちら

- ⑥赤枠の検索バーに表示したい場所を入力し、検索
 ※地図を押して場所を表示することも可能です。
 (この場合、⑦の作業は不要)



⑦赤枠をクリック



⑧地図が表示されたら印刷ボタンをクリック

※青枠の表示切替は、見やすいように適宜使用してください。

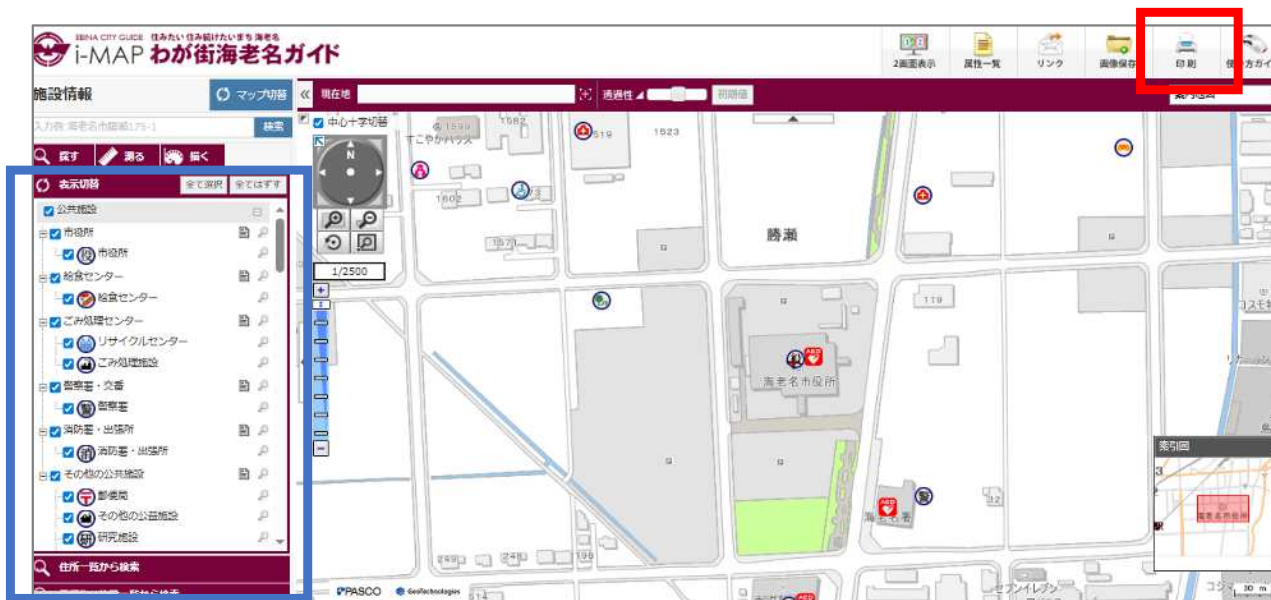

⑨印刷したい場所に画面表示を合わせ、赤枠の「印刷する」をクリック





完成！！

ポイント💡

青枠の部分に、要望箇所がくるように印刷すると、ロゴも入り加工しやすいです！

このような形で出力されます。
あとは必要な部分を切って要望書に貼り付けてください。

- 赤枠のロゴは残すようにしてください。
- 地図をトリミングした際に、目標物等が表示されず、わかりづらい場合は、地図に番地等を書き込むなどしてください。



3 要望例一覧



受付可能な要望例

記載しているのは一例です。
下記以外で要望を提出する場合は、内容・場所等を明記してください。

要望例	担当	注意事項
白線の塗装・再塗装	道路管理者	場所を明記してください。(どこからどこまで塗装するのか) ※P7下段・ポイント参照
道路のカラー塗装・再塗装	道路管理者	場所を明記してください。(どこからどこまで塗装するのか) ※P7下段・ポイント参照
道路標示塗装・再塗装	海老名警察署(交通課) 道路管理者	場所を明記してください。
グリーンベルト塗装・再塗装	道路管理者	場所を明記してください。(どこからどこまで塗装するのか) ※P7下段・ポイント参照 ■道路幅員が狭い場所への設置はできません。
電柱幕の設置・交換	地域づくり課	・電柱幕のデザインは5種類です。P15からお選びください。 ・設置の場合は、電柱幕をどの向きにつけたいのが、明記してください。(東から西に向かう車に対して等) ■新規設置を希望する電柱が、私有地に入っている場合、土地所有者の承諾を得てから要望してください。 ※道路上の電柱は設置許可不要、それ以外は私有地ですので許可をとってください。 ■信号柱・鉄柱への取付はできません。
道路や歩道の補修・拡幅・設置等	道路管理者	場所を明記してください。 ※要望場所が広範囲の場合は、P7下段・ポイント参照 ■設置については、幅員が足りない等の理由により、場所によっては対応できない場合があります。
歩行者柵の補修	道路管理者	場所を明記してください。 (道路のどちら側に、どこからどこまで設置してほしいのか) ※P7下段・ポイント参照 ■道路・歩道幅員が狭い場合、設置できません。 設置したことにより、すれ違い、親子の手つなぎ、ベビーカーの通行が困難になると想定される場合は設置不可です。
ポールの補修	道路管理者	場所を明記してください。
横断歩道の設置	海老名警察署(交通課)	場所を明記してください。 ■横断待ちの歩行者が待機するための滞留場所がない場所、通行車両数が少ない場所、見通しが悪い場所には設置できません。
信号機の設置	海老名警察署(交通課)	場所を明記してください。 ■1時間あたりの車両通行量が300台以上、車道幅員、歩行者の滞留場所、信号機間距離が150m以上等の条件があります。 ■過去に設置できないと回答した場所については、原則としてその設置できない理由が解消(改善)されていない限り新設はできません。
標識の設置	海老名警察署(交通課)	場所を明記してください。
取締り	海老名警察署(交通課)	場所を明記してください。
指定方向外進行禁止等の交通規制  7-9 自転車等 左図のような規制です。	海老名警察署(交通課)	学校長・自治会長連名の依頼書が必要です。 ■左記の交通規制は、不利益を被る住民(自宅が規制対象の道の途中にあり、通ることができなくなる等)がいるため、地元合意が必要です。 ■地元合意がない状態での要望は、参考意見扱いになってしまうため、警察では対応はできません。 ■依頼書は、海老名市長および海老名警察署長宛ての2通必要です。 ■依頼書のひな型が必要な場合は、就学支援課へご連絡ください。

受付不可能な要望例



記載いただいても
受付できません！

要望例	担当	備考
ダイヤモンド塗装		塗装・再塗装は行わないとのこと、対応不可です。
スクールゾーン塗装		海老名市はスクールゾーンを設定していないため、対応不可です。
ゾーン30塗装		中央線のない生活道路は、令和8年9月から法定速度が30km/時になるため、ゾーン30にする必要がなくなります。
防犯灯の設置	地域づくり課	自治会要望で出してください。
カーブミラーの設置	地域づくり課	自治会要望で出してください。 ■カーブミラーは車から車を確認するためのものです。人を確認するものではありません。 ■ミラーが割れている等、緊急の対応が必要は場合は、道路管理者へ要望してください。
自転車専用レーンの設置		自転車専用レーンの設置は新たに道路用地が必要です。現在、ネットワーク計画を見直し中であり、今後、整備範囲を検討します。
電柱に関すること	電力会社等の管理者	—

※上記以外にも、状況に応じて対応不可能な要望もございますので、ご了承ください。



【電柱幕デザイン】
電柱幕は5種類です。
この中のどれを設置希望なのか、
要望書にご記入ください。



道路管理者について

道路の種類	担当課	要望内容
市道	道路管理課	道路標示・白線の塗装 補修関係等
市道	道路整備課	道路・歩道の整備等
県道	神奈川県 厚木土木事務所東部センター	県道に関する要望

4 チェックリスト



要望書を作成後は、不備がないよう、以下について、必ず確認をお願いします。

- 要望書に、要望番号・地名・地番（〇丁目〇番〇号まで）・目標物（あれば）・道路名は記載されていますか。
- 地図は付いていますか。広域の地図ではなく、場所の詳細が分かる地図ですか。「北の方角が上」になるように貼っていますか。
- 「地図」に児童の通学路ルートが緑色で印されていますか。
- 要望事項が「地図」に記載されていますか。「どこに何を付けてほしいのか等」赤字で追記してください。誰が見てもわかるように詳しく書いてください。
- 写真（カラー）は付いていますか。
- 要望事項が「写真」に記載されていますか。写真の「どの部分に、どの向きで、何をしてほしいのか等」赤字で追記してください。誰が見てもわかるように詳しく書いてください。

- 下記の要望は受付できません。要望事項に記載があれば削除してください。
 - ① ダイヤマーク塗装
 - ② スクールゾーン塗装
 - ③ ゾーン30 塗装
 - ④ 防犯灯の設置（自治会要望です。）
 - ⑤ カーブミラーの設置（自治会要望です。）
 - ⑥ 自転車専用レーンの設置
 - ⑦ 電柱に関すること（電力会社等へご連絡ください。）

- 指定方向外進行禁止等の交通規制を要望する場合、地元合意を得た上で、学校長・自治会長連名の依頼書を付けていますか。依頼書がない場合は、要望を受付できません。
- 昨年度と同じ場所かつ同じ要望は受付できません。
- 私有地に関する要望（私有地の木の剪定や所有物の撤去等）は受付できません。
- 学区外（指定学校変更・区域外就学）の児童生徒の要望は受付できません。