海老名の風景拡大版

冬景色＆年始めの模様

獅子舞（ししまい）

（中央・1月1日撮影　中新田在住・桐谷慶明さん）

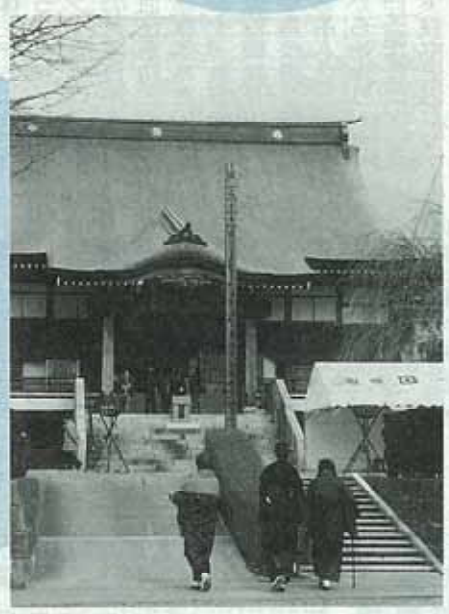

初詣（はつもうで）

（国分寺・1月1日撮影　望地在住・金川京子さん）

寒詣（かんまいり）

（有鹿神社・12月15日撮影　上郷在住・井上礼子さん）

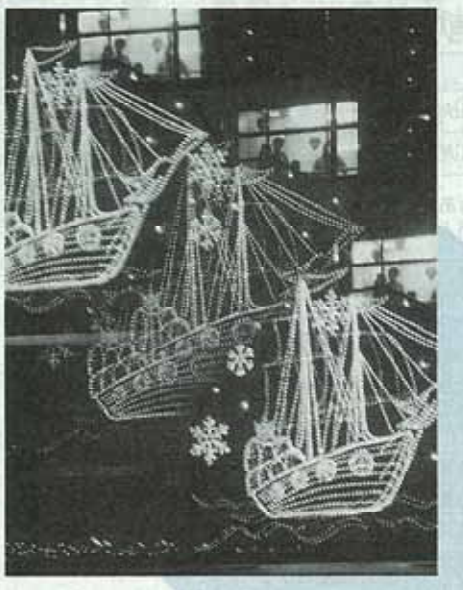

聖夜（せいや）

（中央・12月24日撮影　柏ケ谷在住・小野田留蔵さん）

海老名の冬風景　写真募集

広報えびなに、みなさんが海老名市内で撮影した風景を掲載します。▽募集写真　冬の市内風景を撮影したカラープリントL判（サービス判）1人1点。ただし今冬撮影したものに限ります（ネガ・ポジ・デジタルデータ、すでに雑誌などで発表されたものは応募できません）。▽応募方法　写真裏面に撮影者の住所・氏名・電話番号・撮影日・撮影場所を記入し、3月1日（月）までに直接または郵送で広報広聴課へ。選考のうえ数枚を広報紙上で、また、紙面に掲載できなかった作品を市ホームページ上で紹介します。※応募作品は返却しません。1年を季節ごと4回に分けて募集します。以前応募された方も、季節ごとに1枚応募できます。

問　広報広聴課（内271）

成人スイミングスクール～初心者対象～

▽開催日時　2月14日（土）・20日（金）・21日（土）・27日（金）・28日（土）の全5回　金曜日は午後5時40分～7時40分、土曜日は午後4時40分～6時40分（初日集合午後4時25分）　▽対象　市内在住・在勤の方で原則として5回とも参加でき、クロールと背泳ぎで25㍍泳げない方　▽募集人数　30人（申込多数の場合抽選）　▽会場　海老名運動公園屋内プール　▽持ち物　水着、水泳帽、タオル（水泳用ゴーグル可）　▽費用　施設使用料として1回につき400円。

申　往復はがきに①氏名・年齢、②住所（在勤の方は勤務先も）・電話番号、③「水泳教室希望」と明記して、1月27日（火）必着で海老名運動公園総合体育館（〒243－0422中新田3291－19）へ。

問　同体育館（☎235・7204）。

水中ウォーキング教室～中級者対象～

水中での歩行および体操を、効果的な練習でレベルアップしませんか。

▽日時　2月20日（金）・26日（木）・27日（金）午前9時30分～11時20分　▽対象　市内在住・在勤で3回とも参加出来る方　▽募集人数　25人（申込み多数の場合抽選）　▽会場　北部公園体育館屋内プール　▽持ち物　水着・水泳帽・タオル　▽費用　施設使用料として1回につき400円。

申　往復はがきに①氏名・年齢、②住所（在勤の方は勤務先も）・電話番号、③「水中ウォーキング教室（中級）希望」と明記して、1月31日（土）必着で北部公園体育館（〒243－0431上今泉6－14－1）へ。

問　同体育館（☎292・3300）。

リサイクルプラザらくらく工房

●さるぼぼ作り

飛騨で、赤ちゃんを意味するかわいい人形「さるぼぼ」を、はぎれや不用となったTシャツを使って作ります。

▽日時　1月25日（日）午前10時～正午　▽場所　リサイクルプラザ研修室　▽定員　15人　▽持ち物　裁縫道具、はぎれ、ひも。

申　直接リサイクルプラザへお申し込みください。先着順となります。

問　同プラザ（☎237・3196）。

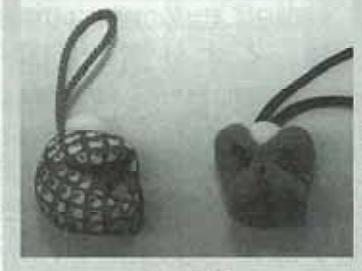

さるぼぼ

編集後記

私も医療費控除の申告をしたことがありますが、最初申告書を見て「何が何やらさっぱり…」という思い出が。申告書を自分で書いて早めに提出するのが大変、という方は多いと思いますが、みなさんの税金への理解を深めるよい経験になればと、とも考えています。（康）