



8 2011 (平成23年)
8月15日号
No.971

ずっと住み続けたいまち、えびな



【目次】

- | | |
|----------------|------------|
| かかし作品募集… 2 | 子育て… 9 |
| 高齢者向け教室… 4 | 図書館… 10 |
| 各種相談… 6 | 市のお知らせ… 11 |
| 保健相談センターだより… 8 | 市民のひろば… 15 |

(表紙写真)
ことしの「海老名市民まつり」の様子。13万5000人が来場し、盛大に開催されました。

節電対策のため、7月から9月までの水曜日午後は、市庁舎業務を休みます

かかし作品募集！ 中新田・今泉地区で「かかしまつり」

両地区のかかしまつり実行委員会が作品を募集しています。両地区とも優秀作品には賞品のほか、参加賞を用意しています。

また、ことしは市制40周年記念として、両地区とも趣向を凝らし盛大に行います。

第19回 中新田かかしまつり

▼展示期間 9月10日(土)午後25日(日)午前

▼会場 中新田コミセン北側の水田(小田急線海老名駅・厚木駅間の線路南側)

▼表彰式 9月17日(土)11時、わかば会館前庭

※表彰式後は、豚汁の配布や米のすくい取りなどを実施します。

「かかし作り教室」

8月20日(土)、21日(日)に、平井実行委員会(中新田3-15-11)で、かかし作り教室を開催します。参加自由。1000円程度の材料費負担あり。

岡農政課 ☎(235)4844

▼問い合わせ 波多野 ☎(232)1932、日比 ☎(231)3811、平井 ☎(231)6367

第13回 今泉地区かかしまつり

▼展示期間 9月10日(土)・22日(木)

▼会場 今泉中学校西側の水田(JR相模線海老名駅入谷駅間の線路西側)

▼表彰式 9月17日(土)14時、展示会場

※表彰式当日10時から地元産野菜の直売を行います。また、表彰式後、先着200人に新鮮野菜のプレゼントがあります。

▼問い合わせ 島崎 ☎(231)4281



●両地区とも
作品応募締切は9月9日(金)
※作品の大きさは大人の等身程度まで

新築市営住宅入居者を募集

5年間の期限付入居です。世帯構成により申し込み条件が異なりますので、ご注意ください。

【1】ブランドールかしわ台

- ▼住宅概要 所在 柏ヶ谷544番地の4 軽量鉄骨造2階建て
- ▼募集戸数 2LDK 12戸
- ▼家賃 2万6300円～5万6000円(収入により異なります)

【2】ニューフローラ

- ▼住宅概要 所在 中野一丁目21番30号 軽量鉄骨造2階建て
- ▼募集戸数 2LDK 10戸
- ▼家賃 2万7700円～5万4000円(収入により異なります)

【選考方法】書類審査後に公開抽選(9月6日(火))を行い、実態調査後に決定

【入居時期】平成23年11月上旬(予定)

岡都市整備課 ☎(235)9606

【申し込み期間】8月15日(月)～25日(日)(日除く) 8時30分～12時、13時～17時(水・土)については、8時30分～12時

【対象】①高校生以下の子供があり、その保護者が50歳未満である世帯 ②①以外の世帯 ※単身者の申込不可

詳細は、「募集のしおり」をご覧ください。しおりは、同課で配布しています。

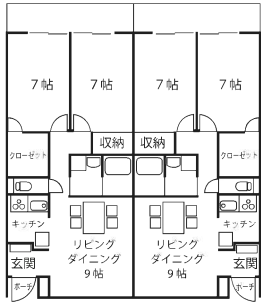

間取り例

広報えびな録音版 障がい者手帳(視覚)をお持ちの方にお送りします

岡市社会福祉協議会 ☎(235)02220

ものづくり探訪隊

岡商工課 ☎(235)4843

ものづくりに対する理解を深めるため、市内企業の見学をする「ものづくり探訪隊」を行います。

▼参加方法 申請書に必要事項を記入の上、8月31日(水)までに、商工課へ持参、郵送、FAXで申し込み。電話・メールでの受け付けは不可。定員を超えた場合は、抽選。 ※詳しくは、同課や公共施設などで配布のチラシまたは、市ホームページをご覧ください。

| | 1回目 | 2回目 |
|------------------|--------------------------|--|
| 日時 | 9月17日(土) 10時～15時30分(予定) | 9月19日(月・祝) 10時～15時30分(予定) |
| 見学先企業 (バスで移動) | ㈱リコー テクノロジーセンター (下今泉810) | ・㈱毎日新聞 首都圏センター (本郷2700-1) (社家747) ・㈱タクマ精工 (社家747) |
| 対象 | 市内在住の小学4～6年生 | 市内在住の小学1～3年生とその保護者 |
| 定員 | 40人 | 20組40人 |

かながわサイエンスサマー

岡県産業技術センター ☎(236)1500

実験を通して科学の面白さを知ってもらい、遊びながら科学の面白さに触れることができる、小学生を対象とした体験プロジェクトです。ぜひご参加ください。

▼日時 8月20日(土)9時～16時

【ものづくり体験】サンドブラストによるガラス工芸、オリジナル缶バッジの作製、夕焼けと青空を作ってみよう、など

【伝統工芸の美演】江戸独楽、小田原漆器、箱根寄木細工

※事前予約が必要な実験教室の募集は既に終了しました。

花いっぱい運動「花文字花壇」をつくりませんか

岡政策事業推進課 ☎(235)4635

中新田鍛冶返線道路緑地の三日月地に、市制施行40周年をあらわす「40」の花文字をあしらった花壇を作ります。

これは、花いっぱい運動推進事業の一環で、花壇づくりの楽しさを感じてもらうためのイベント。作業後は、グリーンアドバイザーの舩田美由紀氏を招いて、家庭でのガーデニングについて講演を行います。

詳細は、「募集のしおり」をご覧ください。しおりは、同課で配布しています。

- ▼日時 9月25日(日)8時～12時(受け付け7時30分)
- ▼集合場所 市役所南側入口前
- ▼会場 「花壇」三日月地(中新田鍛冶返線道路緑地) 【講演】市役所703会議室
- ▼募集組数 先着30組
- ▼申し込み 8月15日(月)～9月2日(金)までに直接または電話・FAXで同課へ。

9月定例会

岡議会事務局 ☎(235)4931

9月定例会は、次の日程で行われる予定です。8月29日と9月26日は午前9時30分に、その他は午前9時に開議の予定です。

| 8月 | 月 | 本会議 (議案審議) |
|----|---|------------------|
| 29 | 月 | 本会議 (議案審議) |
| 9月 | | |
| 1 | 木 | 本会議 (議案審議) |
| 6 | 火 | 総務常任委員会 |
| 8 | 木 | 文教社会常任委員会 |
| 9 | 金 | 経済建設常任委員会 |
| 12 | 月 | 本会議 (一般質問) |
| 13 | 火 | 本会議 (一般質問) |
| 15 | 木 | 総務常任委員会 (決算審査) |
| 16 | 金 | 文教社会常任委員会 (決算審査) |
| 20 | 火 | 経済建設常任委員会 (決算審査) |
| 26 | 月 | 本会議 (委員会報告・議案審議) |

※会議の日程・時間などは変更になることもあります。また、市のホームページでもお知らせしています。 ※本会議のインターネット中継は、市ホームページから「市議会」→「インターネット議会中継」をクリックしてご覧ください(現在は録画中継が見られます)。 ※託児サービスをご希望の方は傍聴される日の1週間前までにご連絡ください。

高齢者水中ウォーキング教室

■ 高齢介護課 ☎(235)4950

高齢者の方の健康づくり・介護予防のために、市内の屋内プールを会場とした教室を開催しています。初めての方も楽しく体験ができます。

▼日程・会場 左表参照
▼時間 13時30分～15時30分
▼内容 1コース・全12回。水中でのいろいろな歩き方(普通歩き・大幅歩き、膝あげ歩きなど)、整理体操 健康チェック

▼講師 水泳指導員、看護師ほか
▼対象 市内在住の65歳以上で、(元)気度チェックリスト)で運動機能低下がみられる方
▼費用 無料
▼持ち物 水着、水泳帽、タオル、着替え、飲み物など。水泳帽は、当日会場で購入可
▼申し込み 8月15日(月)から受け付け
▼申し込み期限 9月5日(月)

| 日程(1コース12回) | コース | 月曜日 コース | 水曜日 コース | 金曜日 コース |
|-------------|-------------------------|--------------------------|-----------------------------|------------|
| | 9月 | 12日 26日 | 14日 21日 28日 | 16日 30日 |
| 10月 | 3日 24日 31日 | 5日 19日 | 7日 14日 21日 28日 | |
| 11月 | 7日 14日 21日 28日 | 2日 9日 16日 30日 | 4日 25日 | |
| 12月 | 5日 12日 19日 | 7日 14日 21日 | 2日 9日 16日 22日(休) | |
| 会場 | 北部公園 屋内プー ル | 海老名運 動公園 屋内プー ル | 施設内 座敷 高座敷 組温 ル | |
| 集合場所 | プール入り口前 | | | |
| 定員 | 20人程度 | | | |

現況届は8月31日(水)まで

児童扶養手当・特別児童扶養手当

「現況届などを忘れずに」

現在、児童扶養手当・特別児童扶養手当を受給している方には、市から現況届の案内を送付しています。8月31日(水)までに、忘れずに手続きをしてください。

◇児童扶養手当
児童扶養手当は、父母の離婚や死亡などにより、父または母と生計を別にする18歳を超えて最初の

■ 子育て支援課 ☎(235)4823

3月31日を迎えるまでの児童を養育している父母などが対象です。

◇特別児童扶養手当
特別児童扶養手当は、心身に障がいのある20歳未満の児童を養育している父母などが対象です。

※いずれも支給要件・所得制限があります。
※毎週水曜日は、12時までの受け付けとなります。

ファミリー・サポート・センター 援助会員講習会

■ ファミリー・サポート・センター事務局 ☎(235)8300

地域の子育て支援に協力できる方を対象に、講習会を開催します。同センターは、有償ボランティアの会員組織です。援助会員になるためには、講習会の受講が必要です。

▼日時 9月9日(金)10時～15時30分・9月13日(火)10時～16時(全2回)
▼会場 総合福祉会館

対象・定員 市内在住の20歳以上で、育児や保育に対し熱意や理解のある方・20人 ▼費用 無料
▼申し込み 事前に電話連絡の上、9月2日(金)までに直接、同センター事務局へ。
※託児あり(8月31日(水)までにお申し込みください)。

脳の健康楽習教室

■ 社会福祉協議会 ☎(236)6626

認知症予防のために、楽しくコミュニケーションしながら簡単な読み書きなどを行います。

▼対象 市内在住の65歳以上で、説明会に出席できる方 ▼教室の内容 読み書き・計算・数字盤並べ・歓談など1回60分程度 ▼費用 自宅用を含めた教材費として月額2200円 ▼申し込みはがきに住所・氏名・生年月日・電話番号・希望曜日(水曜または金曜)を記入のうえ同会(〒243-0413 国分寺台2-10-23)まで郵送。8月31日(水)必着。

| | ①毎週水曜日 | ②毎週金曜日 |
|-----|---------------------|--------------------|
| 日時 | 10月5日～3月28日 午前中 | 10月7日～3月23日 午前中 |
| | 祝日・年末年始は除く | |
| 会場 | 国分寺台文化センター | 柏ヶ谷コミセン |
| 定員 | 20人 | 30人 |
| 説明会 | 9月12日(月) 13時30分～ | 9月16日(金) 14時～ |

パソコンサポートボランティア養成講座

■ 社会福祉協議会ボランティアセンター ☎(235)0220

パソコンに興味があり、高齢者・障がい者をサポートするパソコンボランティアを育成する講座です。

▼日程 9月10日(土)・17日(土)(全2回) ※講座終了後、見学および研修があります。 ▼時間 13時30分～16時 ▼会場 総合福祉会館

▼対象 定員 市内在住の方、先着15人 ▼費用 無料
※パソコンをお持ちの方は持参してください。
▼申し込み 8月26日(金)までに直接または電話で同センターへ。

史跡散策「目久尻川を歩く」

■ 社会教育課 ☎(235)4925

海老名市東部を流れる目久尻川の流域には旧石器時代から多くの方が住んでいました。かつて伝説のほか、人工水路である逆川の取水口があり、人々の生活と密着してきた目久尻川。そうした目久尻川と人との関わりを、史跡ガイドボランティアの解説を聞きながら散策します。歩き易い服装でご参加ください。



▶定員 先着50人(小学生以下のお子さんに参加する場合は、保護者同伴の場合のみ参加可)。
▶費用 無料。ただし、交通費などは自己負担となります。
▶申し込み 8月15日(月)～9月12日(月)までに、電話または直接窓口で、氏名・住所・電話番号を。

▶日時 9月17日(土)9時～12時(予定)小雨決行。荒天時は9月24日(土)に延期。
▶集合 8時45分
▶コース 【集合】海老名中央公園「七重の塔」前→国分寺跡→石橋供養塔→産川橋→護玉姫の碑→亀島自然公園→巡礼坂(座間市)→さがみ野駅【解散】

市民相談室（9月）

☎ 広聴相談課 ☎ (292) 0880

・受け付けは、相談終了時間の30分前まで
 ・☎は予約制。1カ月前から申し込みを受け付け

| 相談名 | 内容 | 日時 |
|------|-----------------------|--|
| 一般 | 市民生活全般に関すること | (月)・(火)・(木)・(金)8時30分～17時15分、 (水)8時30分～12時、(土)8時30分～12時45分 |
| 市政相談 | 市の事務事業に関する照合や案内など | |
| 法律 | ☑ 法律問題に関すること | 毎週(水)8時30分～12時、第2・4(金)10時～15時30分（12時～13時除く） |
| 開発行為 | ☑ 開発行為に伴う日照・騒音・振動など | 5日(月)13時～16時30分 |
| 行政書士 | ☑ 相続・遺言・内容証明・契約書作成など | 1日(木)13時～16時 |
| 住宅 | ☑ 住宅の修理・リフォームなど | 13日(火)9時～12時 |
| 不動産 | ☑ 不動産に関すること | 13日(火)13時～16時 |
| 建築 | ☑ 建築に関すること | 15日(木)9時30分～12時 |
| 税務 | ☑ 税金に関すること | 15日(木)13時～16時 |
| 登記 | ☑ 登記・相続（税務を除く）など | 16日(金)13時～15時30分 |
| 行政 | ☑ 国・県などの仕事に対する意見や苦情など | 27日(火)9時～12時 |
| 人権 | ☑ 近隣問題に関すること | 27日(火)13時～16時 |
| 交通事故 | ☑ 交通事故に関すること | 22日(木)13時～16時 |

社会福祉協議会の相談

☎ (235) 0220

☎は予約制。

| 相談名 | 内容 | 日時 |
|--------|-----------------------------|----------------|
| ボランティア | ボランティアを始めたい、派遣を希望するなど | 平日8時30分～17時15分 |
| 権利擁護 | ☑ 高齢の方、障がいのある方の権利や財産の侵害について | 随時 |

市が主催以外の各種相談

・厚木年金事務所、相模大野年金相談センターへは、混雑する時間を避け早めの来場を
 ・相談日時は変更する場合があります

| | 日時 | 連絡先 |
|-----------------------|---|--|
| 厚木年金事務所 | (月)8時30分～19時、(火)～(金)8時30分～17時15分、第2(土)9時30分～16時 | ☎(223)7171 厚木市栄町1-10-3 |
| 相模大野年金相談センター（面談） | (月)8時30分～19時、(火)～(金)8時30分～17時15分、第2(土)9時30分～16時 | ☎042(701)8515 相模原市南区相模大野3-8-1 |
| ねんきんダイヤル（電話） | (月)8時30分～19時、(火)～(金)8時30分～17時15分、第2(土)9時30分～16時 | ☎0570(05)1165 ☎03(6700)1165 ※PHS・IP |
| ねんきん定期便・特別便専用ダイヤル（電話） | 平日9時～20時、第2(土)9時～17時 | ☎0570(058)555 ☎03(6700)1144 ※PHS・IP |
| かながわ中央消費生活センター | 平日9時30分～19時、(土)日(祝)9時30分～16時30分 | ☎045(311)0999 |

青少年・教育・就学

☎ 青少年相談センター
 ☎(234)8700・☎(234)8763

非行問題・不登校・いじめ・友達関係・親子関係・就学など
 ☎平日9時～16時30分（12時～13時を除く）☎16時30分～翌日9時の間は、留守番電話またはFAXで受け付けます。

消費生活

☎ 消費生活センター ☎(292)1000

消費生活全般にわたるサービスや商品などの契約トラブル・多重債務（借金）など。
 ☎毎週(水)9時30分～11時30分☎
 ☎(月)☎(火)☎(金)9時～16時（昼休みも開設してます）、(水)☎9時～12時

女性への暴力

☎ 広聴相談課 ☎(231)2224

夫やパートナーの男性から暴力を受けているとき。女性専門相談員が対応します。
 ☎(月)☎(火)☎(金)10時～17時（12時～13時を除く）、(水)10時～12時

障がい者相談窓口

☎ 障がい福祉課 ☎(235)4812

身体・知的・精神・発達障がいに関する、制度の利用など。
 ☎相談支援センターほしや（わかば会館2階）、相談支援事業所びーな'S（ショッピングプラザ海老名2階）

光化学スモッグ情報

右記の県ウェブサイトで登録を行うと、予報・注意報などの情報がメールで配信されます。
 夏場に屋外スポーツなどをされる方は、是非ご利用ください。

市長市政相談

☎ 広聴相談課 ☎(235)4567

まちづくりに関する建設的な意見を、市政運営に活かしたいとき。

☎9月14日(水)11時～12時☎市民相談室☎予約制。受け付けは8月16日(火)～9月7日(木)まで

圏央道・第二東名

☎ 建設総務課 ☎(235)9381

相談内容は事前に連絡を。国土交通省・中日本高速道路(株)職員が対応します。
 ☎毎週(水)9時30分～11時30分☎予約制

高齢者の職業

☎ 海老名市シルバー人材センター ☎(237)3001

高齢者の就職や生活について。
 ☎平日9時～16時（12時～13時を除く）☎60歳以上

子ども

☎ 子育て支援課 ☎(235)4825

養育についての不安や悩みなど。
 ☎平日9時～16時（12時～13時を除く）、(水)は12時まで

幼児

☎ わかば学園 ☎(235)2703

心身の発達に不安のある就学前の子。
 ☎平日9時～17時

各種相談



☎記号一覧 ☎日時 ☎期間 ☎時間 ☎場所 ☎内容 ☎対象 ☎任期 ☎定員 ☎費用 ☎報酬 ☎その他 ☎問い合わせ ☎申し込み ☎ホームページ ☎Eメール

分譲マンション管理

☎ 都市整備課 ☎(235)9606

分譲マンションの管理について相談したい方を対象に、マンション管理士が無料で相談に応じます。
 ☎9月20日(火)13時～16時（一組1時間以内・要予約）☎市役所附属棟C会議室☎9月16日(金)までに相談申込票（窓口で配布、ホームページからダウンロード可）を提出。

精神保健・認知症相談

☎ 厚木保健福祉事務所 ☎(224)1111

心の病気の治療や再発防止、認知症のほか、アルコール・薬物・シンナーなどの依存症の相談も行います。予約制。
 ☎9月28日(水)13時30分～16時☎わかば会館総合相談室

ボランティア

☎ 市民協働課 ☎(235)4794

ボランティアを始めたい、活動の悩み、NPO法人の設立など。
 ★9月の相談はありません。

保育園園庭開放（雨天中止）

認可保育園では、園庭開放を実施しています。公立保育園では、(月)～(土)まで午前・午後園庭開放を実施しています。その他、保護者の方と一緒に保育体験・給食体験もできます。日時など、詳しくは各保育園にお問い合わせください。

病後児保育

時8時30分～17時 医療機関で病後児保育の利用を認められた生後8週間から小学3年生までの市内在住のお子さん 定2人 他 利用したい方は事前に登録が必要です。



子育て支援センター9月の予定

☎(233)6161・FAX(233)6150

★印の講座は、いずれも保健相談センター3階健康増進室で実施します

初めて参加する方には、職員が説明と案内をします(名札も作ります)

| | | | | |
|------|-----|---|-------|----|
| 記号一覧 | 日 | 時 | 期 | 期間 |
| 時 | 時間 | 場 | 場所 | 内 |
| 講 | 講師 | 定 | 定員 | 費 |
| 持 | 持 | 費 | 費用 | 持 |
| 他 | その他 | 問 | 問い合わせ | 申 |
| | | 申 | 申し込み | |

ホッとステーション

子どもや保護者の憩いのスペースとして、いつでもお越しくください。子育ての相談も受け付けています。

日(月)～(金)時9時～11時30分・13時30分～16時 他 名札をお持ちください。

ママのリフレッシュ講座

日6日(火)時10時～11時30分 場 保健相談センター3階会議室 内 折り紙 他 市内在住の子育て中の親 定 先着15人 講 ファミリーパートナー 日8月16日(火)から電話で受け付け 他 保育あり。(泣かずに離れて食べるお子さん)

子育てフェスティバル

日11日(日)時10時～15時 場 保健相談センター 他 詳細は本誌9月1日号で。

うつ病休職者家族セミナー

日9月15日(木)(1日目)・21日(木)(2日目)・26日(月)(3日目) いずれも14時～16時 場 厚木合同庁舎新館4階AB会議室 内 うつ病で治療中の休職者を抱える家族が、職場復帰のための知識や家庭での療養生活のポイントを学ぶ 日 うつ病で治療のため、現在休職している人(20歳～55歳)の家族 定30人(事前面接の上、受講の適否を判断します) 費 無料 日 9月9日(金)までに、厚木保健福祉事務所保健予防課 ☎(224)1111へ。

無料クーポン券利用者対象 集団がん検診を追加実施

無料クーポン券は、えびな健康だよりに掲載した集団がん検診でも利用できます。

【追加日程】

| 日 程 | 子宮がん | 乳がん |
|-----------|------|-----|
| 11月 7日(月) | | ○ |
| 1月22日(日) | ○ | ○ |
| 2月 6日(月) | ○ | ○ |
| 2月28日(火) | | ○ |

※無料クーポン券対象者のみ ※各日とも午前、午後実施します

子宮頸がん・乳がん検診 無料クーポン券を発送

無料となる検診は、市が実施する次の検診です。

◎子宮頸がん(個別・集団検診) 子宮頸がんの個別検診時に、体がんも受診する場合は、体がん検診分800円が自己負担となります。

◎乳がん(個別・集団検診) 乳がん検診は、視触診併用のマンモグラフィ検診となります。

※対象年齢は右表のとおり

パパは力持ち

日ごろ、忙しくて運動不足になりがちなお父さんのため、親子で楽しむ運動をします。日9月17日(土)10時～11時30分(9時45分～受け付け) 場 同センター3階健康増進室 内 市内在住の2歳～就学前の幼児とその父親 定 先着30組(申込制) 費 無料 持 健康手帳(お持ちの方)・飲み物・室内履き(親子共) ※動きやすい服装で。日 直接または電話で同センターへ。

健康えびな普及委員会主催 健康教室 真向法体操初心者講習会 「股関節をやわらかく」

日9月15日(木)10時～12時(9時45分～受け付け) 場 門沢橋コミセン 内 市内在住の方 定 先着30人(事前申込制) 持 健康手帳(お持ちの方)・飲み物・フェイスタオル・ゴムバンド(お持ちの方) 費 無料 日 8月22日(月)から、直接または電話で同センターへ。



記号一覧 日 日 時 場 場所 内 内容 対 対象 定 定員 費 費用 持 持物 申 申し込み

子どものアレルギーとぜん息 ～正しく知ろう! 予防と治療～

日9月30日(金)講演会13時～14時30分、相談会14時45分～16時 場 厚木合同庁舎新館4階AB会議室(厚木市水引2-3-1) 内 ①講演会(前半) ②個別相談会(後半) ③希望者には、託児保育を実施(定員20人) 手遊びなどの保育指導を実施する。日 ①アレルギー疾患をもつ幼児・児童(小・中学生)とその保護者 ②保健医療関係者 ③保育・学校関係者など ④その他希望者 定 先着100人(申込制) 費 無料 日 厚木保健福祉事務所保健福祉課 ☎(224)1111へ。

子宮頸がん無料検診の対象年齢

| 年齢 | 生年月日 |
|-----|---------------------------------|
| 20歳 | 平成 2年(1990)4月2日～平成 3年(1991)4月1日 |
| 25歳 | 昭和60年(1985)4月2日～昭和61年(1986)4月1日 |
| 30歳 | 昭和55年(1980)4月2日～昭和56年(1981)4月1日 |
| 35歳 | 昭和50年(1975)4月2日～昭和51年(1976)4月1日 |
| 40歳 | 昭和45年(1970)4月2日～昭和46年(1971)4月1日 |

乳がん無料検診の対象年齢

| 年齢 | 生年月日 |
|-----|---------------------------------|
| 40歳 | 昭和45年(1970)4月2日～平成46年(1971)4月1日 |
| 45歳 | 昭和40年(1965)4月2日～昭和41年(1966)4月1日 |
| 50歳 | 昭和35年(1960)4月2日～昭和36年(1961)4月1日 |
| 55歳 | 昭和30年(1955)4月2日～昭和31年(1956)4月1日 |
| 60歳 | 昭和25年(1950)4月2日～昭和26年(1951)4月1日 |

移動サロン (月～金 9時45分～11時30分)

| | | | |
|--------|------------------|--------|----------------|
| 1日(木) | 本郷コミセン | 20日(火) | 門沢橋コミセン |
| 5日(月) | 社家コミセン(保健師) | 21日(水) | 国分寺台文化センター(図書) |
| 7日(水) | 下今泉コミセン(図書) | 22日(木) | 上今泉コミセン(1歳以上) |
| 9日(金) | 北部体育館多目的室 | 26日(月) | 柏ヶ谷コミセン |
| 12日(月) | 大谷コミセン | 28日(水) | 河原口自治会館 |
| 13日(火) | 上今泉コミセン(0歳)(保健師) | 28日(水) | 国分コミセン |
| 14日(水) | 杉久保コミセン(保健師) | | |

※図書は、市中央図書館員による読み聞かせを行います。 ※保健師は、保健師参加の日です。

★年齢別サロン 9時～11時30分

| | |
|--------------|-----------------|
| 2日(金)・20日(火) | 妊婦さんと生後5カ月まで |
| 5日(月)・22日(水) | 妊婦さんと6カ月～12カ月まで |
| 8日(水)・30日(金) | 1歳の日 |
| 16日(金) | 2歳以上の日 |

ファミパト・ボラボラの日

子育て支援センターの事業にボランティアとして参加、地域で子育てを応援しています。

日1日(木)・15日(水) 日10時～11時30分

★すくすく講座 赤ちゃん体操

「妊婦さんと生後5カ月までのサロン」の中で実施します。日20日(火)時10時～11時 内 赤ちゃんが体や手足を動かす運動のお手伝いをし、親子のスキンシップをとります。 講 助産師・畑島富士子氏 持 バスタオル・飲み物

★すくすく広場

日13日(火)・15日(木)・20日(火)・29日(木)・30日(金) 日13時30分～16時(※3日(土)・24日(土)は9時～11時30分)

ファミリーサポートセンターは 総合福祉会館から保健相談センターに移転しました。

場ファミリーサポートセンター事務局(保健相談センター3階) ☎(235)8300

高座施設組合プール
9月・10月の教室案内
 高座施設組合屋内温水プール
 ☎(238)8780

【**無料教室**】 子供向け教室、成人向け教室、スタジオ教室
 【**有料教室**】 いきいき体操、ヨガ、骨盤調整、キッズダンス幼児・小学生、ピラティス
 日程、参加方法など詳細は、同プールにお問い合わせを。

第2回視覚障害者総合福祉機器展

県視覚障害者情報センター
 神奈川ライトハウス ☎(205)6040

☎9月4日(日)10時～14時30分
 場 座間市立総合福祉センター「サニープレイス座間」3階多目的ホール(☎見えない・見えにくい当事者、家族、ボランティアなど**費無料**)

消費生活講座
高めよう!
あなたの健・口・美
 県広聴相談課 ☎(235)4567

☎9月2日(金)13時30分～15時30分
 場 市役所702会議室 講 公益財団法人ライオン歯科衛生研究所・松本聡子氏(☎市内在住の方)
 定 先着40人(☎8月15日(月)から電話または直接同課へ。※保育あり(事前申込制)。

夏休み消費生活講座
親子おこづかい教室

県広聴相談課 ☎(235)4567

☎8月30日(火)10時～12時
 場 市役所703会議室 講 金融広報アドバイザー・早野木の美氏(☎市内在住の小学生と保護者定先着30人)
 定 電話または直接同課へ。※保育あり(事前申込制)。



記号一覧 ☎日時 期期間
 時時間 場場所 内内容 対対象
 任任期 定定員 費費用 報報酬
 他その他 問問い合わせ 申申込み
 ホームページ 電Eメール
 講講師 条条件

消費生活アカデミー
in海老名

県広聴相談課 ☎(235)4567
 県消費生活課 ☎045(312)1121

☎9月9日(金)・30日(金)14時～16時
 場 市役所702会議室 講 税理士・近藤伸一氏(☎遺言と相続の基礎知識「相続」を「争族(そうぞく)」にしないために定先着40人)
 定 費無料(☎電話または直接同課へ。※保育あり)。

【市民ギャラリー9月の催し】

※催し物の内容は、主催者の都合により変更する場合がございます。
 ※9月の休館は、6・20日(火)です。

| 内 容 | 日にち | 時 間 | 場 所 | 主 催 者 |
|--------------------|---------------------|------------------------------------|----------|----------------------------|
| 海老名市美術協会 第38回協会展 | 4日(日)～11日(日) | 10時～18時 (初日は13時から、最終日は17時まで) | 第1 第2 | 海老名市美術協会 ☎(232)6696 |
| 心ときめいて 絵手紙展 (10周年) | 14日(火)～19日(月)祝 | 10時20分～18時 (初日は13時から、最終日は17時まで) | 第2 | 絵手紙 そよ風&たんぽぽ ☎(232)7165 |
| 輝く生命の絵画展 | 15日(水)～19日(月)祝 | 10時～18時 (最終日は15時まで) | 第1 | グループ完 ☎(229)2805 |
| 第6回 姫ユリ会 水彩画展 | 21日(火)～25日(日) | 10時～17時 (初日は13時から、最終日は16時まで) | 第2 | 姫ユリ会 ☎(232)9297 |
| 絵画展 | 21日(火)～25日(日) | 10時～18時 (初日は12時から、最終日は16時まで) | 第1 | アートグループK ☎0467(78)8040 |
| 閑泉白寿記念 水墨画展 | 26日(月)～ 10月1日(土) | 10時～17時 (初日は13時から、最終日は16時まで) | 第2 | 小山閑泉 ☎(231)1457 |
| 海老名フォトクラブ 写真展 | 28日(火)～ 10月2日(日) | 10時～18時 (初日は13時から、最終日は16時まで) | 第1 | 海老名フォトクラブ ☎(233)6847 |

「えびなメールサービス」
 登録は ebina@city.ebisuna.jp まで空メールを送信。詳しくは市ホームページまたは情報システム課へ。

おはなしひろば

【中央図書館】
 ☎9月9日(金)時 1～2歳児向き = 10時～10時20分・10時45分～11時5分、3歳児向き = 11時30分～12時※いずれか1回

【有馬図書館】
 ☎9月16日(金)時 1～2歳児向き = 10時30分～10時50分、3歳児向き = 11時20分～11時50分※いずれか1回

巡回おはなしひろば

☎9月26日(月)場 大谷コミセン・
 ☎9月27日(火)場 柏ケ谷コミセン
 時 いずれも10時30分～11時(☎未就園児と保護者)

定例おはなし会

☎9月7日(火)・14日(火)・21日(火)
 15時30分～16時 場 中央図書館・有馬図書館(☎幼稚園・保育園年中児以上～小学生)

【9月の自動車文庫】

読みたい本や探している本が自動車文庫の棚にないときはリクエストを。雨のときは中止になります。

| 巡回場所 | 巡回日(曜日) | 時 間 |
|-------------|----------|---------------|
| 大谷近隣公園 | 14日(火) | 10時30分～11時30分 |
| 柏ケ谷コミセン | 14日(火) | 15時～16時 |
| 国分寺台第4児童公園 | 1・15日(水) | 10時30分～11時30分 |
| 東柏ケ谷小学校 | 1・15日(水) | 15時～16時 |
| かしわ台児童公園 | 2・16日(木) | 15時～16時 |
| 柏ケ谷第2児童公園 | 7・21日(火) | 10時30分～11時30分 |
| 東柏ケ谷4丁目自治会館 | 7・21日(火) | 15時～16時 |
| 浜田歴史公園 | 8・22日(水) | 10時30分～11時30分 |
| 上今泉第2児童公園 | 8・22日(水) | 15時～16時 |
| えびな南高齢者施設 | 9・23日(木) | 10時30分～11時 |
| 杉久保富谷児童公園 | 9・23日(木) | 15時～16時 |

【9月のおはなしたまてばこ】

どなたでも自由に参加できます。直接会場へご来場ください。

| 巡回場所 | 巡回日(曜日) | 時 間 |
|-------------|---------|---------------|
| 国分寺台文化センター | 6日(火) | 15時30分～ |
| 大谷公民館 | 10日(土) | 10時30分～ |
| 東柏ケ谷4丁目自治会館 | 21日(火) | 15時30分～ ※雨天中止 |
| 上今泉コミセン | 15日(水) | 15時40分～ |
| 東建ニューハイツ集会室 | 15日(水) | 16時15分～ |
| 杉久保第2自治会館 | 20日(火) | 10時30分～ |



中央図書館 ☎(231)5152
有馬図書館 ☎(238)4646

記号一覧 ☎日時 期期間
 時時間 場場所 内内容 対対象
 任任期 定定員 費費用 報報酬
 他その他 問問い合わせ 申申込み

定期休館と臨時休館のお知らせ

【定期休館】
 中央図書館 9月5日(月)
 有馬図書館 9月12日(月)
 【臨時休館】
 9月26日(月)～30日(金)
 蔵書点検のため、**両館とも**臨時休館します。なお、臨時休館期間中は、自動車文庫・かしわ台連絡所での予約取り次ぎ・定例おはなし会が休みになるほか、図書館のホームページも閲覧できなくなります。ご理解とご協力をお願いします。



こんにちは絵本の日

参加者には、絵本を1冊差し上げます。母子健康手帳を持参してください。
 ☎5カ月～満1歳の乳児と保護者※日程・会場は、4カ月児健康診査で配るチラシをご覧ください。参加は1回のみ。

普通救命講習

消防総務課・消防署☎(231)0355=24時間受付

| 講習 | 日時 | 会場 | 対象/定員/受講料 |
|----|---------------------|---------|-------------------------------|
| I | 9月4日(日) 9時~12時 | 消防本部会議室 | 市内在住・在勤の中学生以上の方/20人(要事前申込)/無料 |
| II | 9月10日(土) 13時~17時 | | |

I…AEDを含めた心肺蘇生法を実施し、終了した方には終了証を交付します。
II…AEDを設置している事業所などに勤務している方、または普通救命講習IIを希望する市民の方が対象。実技試験と学科試験を実施し終了証を交付します。

スズメバチ類の巣の除去処理費を補助

環境政策課☎(235)4912

巣を除去処理業者に依頼して除去した方に、費用の一部を補助しています。
市内在住または市内に土地・家屋を所有している個人で、市が認定した除去処理登録業者(下表)に依頼し、敷地内に営巣しているスズメバチ類の巣を

除去した方(アシナガバチやミツバチなどは除く)
【補助金額】1回につき1万円(除去処理費用が1万円未満の場合は、それに要した額)。※除去処理費用は、営巣状況により異なります。詳しくは、登録業者へお問い合わせください。

平成23年度スズメバチ類の巣の除去処理登録業者

| 業者名 | 住所 | 電話番号 | 定休日 |
|----------------|------------|------------|-----|
| 有限会社井上造園 | 大谷南1-6-1 | ☎(231)7576 | 日 |
| 有限会社昇華園 | 上郷1-8-44 | ☎(231)6937 | なし |
| 株式会社宮代園 | 杉久保北3-2-40 | ☎(238)2849 | 日 |
| 相模環境株式会社 | 国分北1-37-16 | ☎(232)9664 | 日 |
| 株式会社庭司苑 | 河原口344 | ☎(233)4128 | なし |
| 株式会社ダスキンエビナ今泉店 | 下今泉1-19-8 | ☎(236)3880 | 土日 |

太陽光発電施設などへの補助制度

環境政策課☎(235)4912

家庭から排出される温室効果ガスの削減に効果のある、環境に配慮した施設など(太陽光発電施設・エネファームなど)の導入を促進するため、施設導入経費の一部を補助します(右表)。補助条件、申請方法などはお問い合わせください。申請書類は、市ホームページまたは同課窓口で入手できます。

| 施設の種別 | 平成23年度補助金額 |
|---|--|
| 雨水活用施設(雨水活用施設として市販されている雨水タンクが対象) | 1施設につき設置費の3分の1以内、限度額1万円 |
| 太陽光発電施設 | 発電能力1kw以内につき市:2万円、限度額7万円 県:1万5,000円、限度額5万2,000円 ※県の補助要件を満たした施設に対して上乗せされます。 |
| エネファーム(家庭用燃料電池コージェネレーションシステム) ※リースでの導入も補助対象 | 1施設につき10万円 |
| 低公害車(電気自動車・天然ガス自動車・メタノール自動車) ※通常の低燃費車・ハイブリッド車は対象外 ※リースでの導入も補助対象 | 1台につき10万円 |

中小企業退職金共済制度

商工課☎(235)4843

中小企業で働く従業員のために国がつくった退職金制度です。制度の特色
▶掛金の一部を国が助成▶掛金は全額非課税▶外部積立型で管理が簡単▶掛金以外の経費なし
中小企業退職金共済事業本部☎03(3436)0151
なお市では、この制度を利用する中小企業に、掛金の一部を補助しています。こちらも併せてご活用ください。詳細は同課へ。

野外教育施設富士ふれあいの森

運動公園総合体育館(火休)
☎(235)7204
北部公園体育館(木休)
☎(292)3300

申し込み期間は、①市内在住の方…利用日の3カ月前~3日前
②市内在学・在勤の方…利用日の2カ月前~3日前まで。
直接、各体育館の窓口へ。電話での仮予約も可。ただし、各窓口で申請書の記入・施設料金の支払いが必要です。詳細はホームページをご覧ください。
<http://www.fujifureai.com>

リサイクルプラザ・らくらく工房

リサイクルプラザ☎(237)3196(火休) 受付時間 9時30分~17時

①「ねこのコースター」

9月8日(木)木綿地の小模様柄20cm×15cm=1枚・無地(薄い色)20cm×15cm=1枚・はさみ・裁縫道具・筆記用具



②「布ぞうり」

9月18日(日)縫製不要になった布(7cm幅を30cm分=土台部分、7cm×110cmを2本=鼻緒、鼻緒たて部分)・はさみ・裁縫道具・座布団

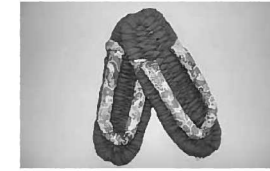

【①②共通】

9時45分~12時(場)リサイクルプラザ研修室(市内在住の方)定20人(定員を超えた場合は抽選) 往復はがきに、住所・氏名・年齢・電話番号を明記し、〒243-0418大谷南5-7-35リサイクルプラザ・らくらく工房「〇〇〇〇〇」係へ。

【締め切り】①8月26日(金)消印有効 ②8月29日(月)消印有効

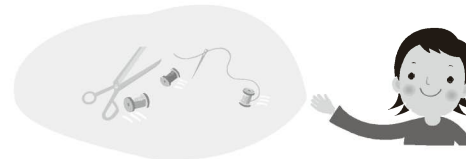

9月 つくってあそぼう

社会教育課☎(235)4926

コンパクトカー

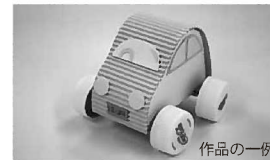

小学生(未就学児も保護者同伴で参加可能ですが、小学生が多い場合はご遠慮いただくことでもあります。未就学児の参加できる時間は開始時間~15時となります。直接右表の会場へ時A=9時30分~11時45分、B=14時~16時30分 無料

| 会場 | 開催日 |
|------------------|---------|
| 河原口自治会館 | 8日(木)B |
| 上今泉コミセン | 17日(土)A |
| 下今泉コミセン | 17日(土)A |
| 国分コミセン | 3日(土)A |
| 大谷コミセン | 5日(月)B |
| 杉久保コミセン | 5日(月)B |
| 社家コミセン | 2日(金)B |
| 門沢橋コミセン | 10日(土)A |
| 柏ヶ谷コミセン | 10日(土)A |
| 勝瀬文化センター | 28日(水)B |
| 東柏ヶ谷4丁目自治会館 | 3日(土)A |
| あいあい館(中野ふれあい広場内) | 20日(火)B |



記号一覧 日 時 期 間 場 所 内 容 対 象 任 務 定 員 費 用 持 物 報 酬 講 師 条 件 主 催 他 者 問 合 せ 申 込 日 本 ホーム ページ E メール

再入家具抽選申し込み

リサイクルプラザ☎(237)3196

9月3日(土)~10日(土)※(火)は除く。応募者多数の場合は、9月11日(日)10時から公開抽選会を行います。市内在住の方 ※65歳以上の方のみの世帯と障がいのある方の方のみの世帯で運搬が困難な場合に限り、自宅まで家具の運搬を行います。傘・自転車の修理教室 毎月第2・4(日)に傘(11時~12時)および自転車(13時~15時)の修理指導をしています。 ※予約制

本コーナーでは、市民ギャラリーの催しを掲載しておりませんのでご了承ください。なお、同ギャラリーの日程については11ページをご覧ください。

案 PC講座を開催(デジタルカメラの画像のPC取り込みなど)

市シルバー人材センター 本木 ☎(237)3001

8月27日(土)～28日(日)13時30分～16時30分 生きがい会館研修室 市内在住でノートPC、デジタルカメラ所有の方 定20人 費あり 8月15日(月)から電話で受け付け(9時～17時) ※土日を除く

案 「いーえびなねっと」講演会 熟年期を楽しく過ごす知恵

高橋 ☎(232)6164

熟年期の健康で充実した日々を過ごすための知恵を学びます。医師から見た患者さん、お医者さんとの上手な付き合い方。 9月4日(日)10時 サポートセンター さがみ生協病院医師・牛山元美先生 定36人 費なし

募 海老名市ターゲット・パークゴルフ21世紀クラブ

松浦 ☎(233)5071

誰でもできる軽スポーツを通して健康の促進と仲間づくりをしませんか。初心者の方は公認指導員がご指導いたしますので、お気軽にご入会ください。入会は随時可。 毎週月曜・水曜ほか午前中 海老名運動公園疎林広場ほか 費あり

案 相模国分寺盆おどり開催！ 今年の夏は外で涼みましょう

国分盆おどり実行委員会 事務局・重田 ☎(231)2272

8月28日(日)18時開始 相模国分寺跡地(つくし広場) ことしは露店も更に増えて楽しさ倍増。いつものように綿菓子なども行います。夏の終わりを盆おどりで涼みながら節電にも協力しましょう。

案 9月4日に星谷まつり！！

星谷学園 ☎(238)8004

知的障害者支援施設「星谷学園」では地域の方との交流を目的としたイベントを開催します。フリーマーケット、ライブ、模擬店、映画上映、屋台、体験コーナーなど 9月4日(日)11時～14時 星谷学園(杉久保南3-31-8) 他駐車場あり

募 河原口の方へ シャンソン教室にご参加ください

アダニア ☎(232)5190

フランス語でシャンソンにチャレンジしませんか。フランス語がわからなくても大丈夫。私は日本語のわかるフランス人です。一緒に「バラの人生」や「枯葉」などを歌いませんか。 第2・4土曜日 10時30分～12時 河原口自治会館 費あり



記号一覧 日日時 期間 時間 場所 内容 対象 任期 定員 費用 報酬 他その他 問い合わせ 申し込み ホームページ Eメール 募メンバー募集 催し等の案内

案 1994海老名リトル・ジュニア 陸上競技教室

清水 ☎090(6006)4681

公認指導者による小・中学生の陸上競技教室を開催。走りの基本を習得。タイム計測も予定。 9月10日(土)9時30分～12時 ※雨天時順延 運動公園陸上競技場 小低学20人・小高学20人・中学20人 費なし 他定員になり次第締め切り。詳細受付時。

募 詩吟のご案内 岳風会・勝瀬教室

高津 ☎(233)7641

大きな声を出しましょう。気分がすっきりします。見学、無料体験やっています。 9月4日 火曜日、10時～12時 勝瀬文化センター 若い人からお年寄りまで 費会費あり

クレジットカードで納付できます 国民年金保険料

保険年金課 ☎(235)4596 厚木年金事務所国民年金課 ☎(223)9082

クレジットカードでの納付とは、国民年金保険料を定期的にクレジットカード会社が立替払いし、クレジットカード会社からカード会員の方に請求する方法です。

納付できる保険料は、「定額保険料」および「付加保険料込みの定額保険料」で、保険料の一部を免除されている場合や過去の未払分の保険料については利用できません。なお、カード会社へのお支払回数は、1回払いのみとなります。

申込方法など詳細は、お問い合わせください。



浄化槽は 法定の点検・清掃を

資源対策課 ☎(235)4922

浄化槽の所有者・占有者など(浄化槽管理者)には、①保守点検②清掃③法定検査を行うことが義務付けられています。詳しくは右表のとおりです。必ず受検・実施をしてください。

ナシのもぎ取り

青空市出店者会・塩崎 ☎(231)6350 農政課 ☎(235)4844

当日は汚れてもよい服装で参加してください。

9月4日(日)9時～11時頃(予定) ※品物がなくなり次第終了。 ※雨天時は延期の場合あり。 場下今泉四丁目103番の畑(JR相模線海老名駅・入谷駅より徒歩20分) 他もぎ取ったナシは廉価で販売します(入園料無料)。 地場農産物の販売もあります。 ※会場には、目印ののぼり旗を設置しています。 駐車場はありません。 徒歩または公共交通機関でご来場ください。



お知らせ



記号一覧 日日時 期間 時間 場所 内容 対象 任期 定員 費用 持持物 報酬 講師 条件 主催 他その他 問い合わせ 申し込み ホームページ Eメール

第7回国分寺台 おはよう市場

国分寺台中央商店会朝市実行委員会 ☎(231)6449

8月28日(日)7時～9時(予定)。小雨決行。 国分寺台中央商店街(大谷小学校東側付近) 鮮魚、焼鳥、豆腐コロッケ、地場野菜の販売など 他駐車場には限りがあります。 徒歩または公共交通機関でご来場ください。

Table with 5 columns: 区分, 作業内容など, 実施時期、回数など, 作業などの依頼先, 問い合わせ. It details maintenance and inspection requirements for septic tanks.

えびな発5万世帯の節電キャンペーン



引換 スケジュール

☎ 環境政策課 ☎(235)4912

参加賞の引き換えには、「電気ご使用量のお知らせ」を持参し、引き換え場所へお越しください。引換申込書を記入していただいた上で削減率の確認を行い、参加賞をお渡します（「お知らせ」には引換済のスタンプを押印します）。

なお、8月分の参加賞引き換えの日程および引き換え場所は下表のとおりです。7月分を引き換えていない方も、この期間に受け付けることができます。

前年比15%削減の節電を達成した方には、姉妹都市宮城県白石市の物産を進呈します！

8月分は 醤油または温麺・ラー油セット

市役所(9時～17時 ※水(土)日 9時～12時30分)

| 日にち | 引き換え場所 |
|----------------|-------------|
| 9月5日(月)～15日(水) | 1階エントランスホール |

コミセン(10時～17時)

| 日にち | 引き換え場所 |
|-----------------|---------|
| 9月5日(月) | 本郷コミセン |
| 9月6日(火)・7日(水) | 上今泉コミセン |
| 9月8日(木)・9日(金) | 杉久保コミセン |
| 9月10日(土) | 国分コミセン |
| 9月11日(日) | 社家コミセン |
| 9月12日(月) | 下今泉コミセン |
| 9月13日(火)・14日(水) | 門沢橋コミセン |
| 9月15日(木) | 柏ヶ谷コミセン |

編集後記

残暑お見舞い申し上げます。ことし1月、海老名のイメキャラとして誕生した「えび～にゃ」。今月中旬から、市役所地下売店で切手シートやピンバッジなど、オリジナルグッズの販売がスタートします！皆さんぜひ足を運んでみてくださいね!! (E)



えびな カレンダー



節電対策 開庁時間
水 8時30分～12時
土 8時30分～12時45分

| | |
|--------|--|
| 1 (木) | |
| 2 (金) | 消費生活講座(P11) |
| 3 (土) | |
| 4 (日) | ナシのもぎ取り(P14) 普通救命講習 I (P13) |
| 5 (月) | |
| 6 (火) | |
| 7 (水) | |
| 8 (木) | らくらく工房(P12) |
| 9 (金) | 消費生活アカデミーin海老名(P11) |
| 10 (土) | 普通救命講習 II (P13)、かかしまつり始まる(P2) パソコンサポートボランティア養成講座(P4) |
| 11 (日) | リサイクル家具公開抽選会(P12) 子育てフェスティバル(P9) |
| 12 (月) | |
| 13 (火) | |
| 14 (水) | |
| 15 (木) | 健康教室(P8) |
| 16 (金) | |
| 17 (土) | ものづくり探訪隊(P2)、史跡散策「目久尻川を歩く」(P5) パソコンサポートボランティア養成講座(P4) |
| 18 (日) | らくらく工房(P12) |
| 19 (月) | 敬老の日 ものづくり探訪隊(P2) |
| 20 (火) | 分譲マンション管理相談(P6) |
| 21 (水) | |
| 22 (木) | |
| 23 (金) | 秋分の日 |
| 24 (土) | |
| 25 (日) | 花文字花壇をつくろう(P3) |
| 26 (月) | |
| 27 (火) | |
| 28 (水) | |
| 29 (木) | |
| 30 (金) | 消費生活アカデミーin海老名(P11) |