参議院議員通常選挙

7月11日(日)忘れずに投票を

7月11日（日）は、参議院議員通常選挙の投票日です。棄権することのないよう、みんなそろって投票しましょう。

明るい選挙のマスコットから

◆投票所の確認を

投票は、市内21カ所の投票所で行います。入場整理券に掲載された案内図を確認のうえ、投票所へお出かけください。

◆投票の順序

今回の選挙は最初に①神奈川県選出議員選挙の投票を行い、その後②比例代表選出議員選挙を行います。電子投票ではありません。投票は、自書式投票で行い①神奈川県選出議員選挙は投票用紙（薄黄色）に候補者1人の名前を記載、投票します。次に、②比例代表選出議員選挙は投票用紙(白色）に政党名または名簿登載された候補者名のどちらか片方を記載し投票します。

◆在外選挙人の方へ

在外選挙人名簿に登録されている方で帰国投票を行う方は、在外選挙人証を忘れずにご持参ください。

当日投票の会場は、第16投票所（海老名市立青少年会館・さつき町51番地）です。期日前投票を行う場合にも在外選挙人証を忘れずに。※期日前投票　▽会場　市役所703会議室　▽期間　7月10日（土）まで　午前8時30分～午後8時。

◆開票は当日

開票作業は、7月11日(日)午後9時10分から、海老名運動公園総合体育館で行います。

午前7時～午後8時

問　選挙管理委員会。

ご存じですか？ 国民年金 保険料免除制度

国民年金の第1号被保険者(自営業者など)で、保険料を納めることが困難な方には、保険料が全額または半額免除となる制度があります。

▽法定免除

障害年金や生活扶助を受けている方は、届出により全額免除になります。

▽申請免除

一定の所得等の基準に該当している方は、申請書を提出し承認されると免除になります。※失業等の場合には、特例として免除が認められることがあります。

▽手続き

免除承認期間は、7月から翌年6月まで。免除希望の方は、毎年の申請が必要となります。手続きには、①年金手帳　②印鑑(本人が署名する場合は不要)③今年1月1日以降に市へ転入の方は、旧住所地での課税証明書などが必要となります。

▽学生納付特例

20歳以上の学生で、前年の所得が一定の基準以下(前年所得が68万円以下、収入で133万円以下）の場合は、申請書を提出し承認された期間中の保険料が猶予されます。※学校法人の認可を受けていない各種学校、予備校、海外の学校の学生は対象となりません。手続きには①年金手帳②印鑑（本人が署名する場合は不要）③学生証または在学証明書等をご持参ください。

■免除や猶予を受けた期間は、年金額計算の際に、左表のとおり減額されますが、免除等を受けた各月の10年以内に追納すれば、通常に収めた場合と同様に取り扱われます。

種類	金額
完全納付	全額
半額免除	3分の2
全額免除	3分の1
学生納付特例	計算されない

※いずれの場合も受給資格期間には算入されます。

問　保険年金課年金担当、厚木社会保険事務所(☎223・7171)。

スズメバチ 巣の除去スタート

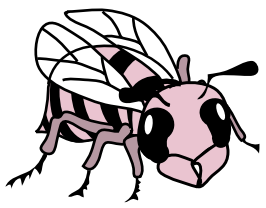

お困りの方ご連絡を

市では、刺されると生命の危険があるスズメバチ類に限り、業者委託による巣の除去を今年度から始めました。

対象となるスズメバチの巣は、周囲約10メートル以内に人が立ち入る可能性があることや、平地または2メートルの脚立で除去することができる位置にあることなどです。

ただし、家屋の一部を取り除かなければ除去できない場合や、高い場所にある巣を除去する足場等を設置する場合の費用などについては、本人負担となります。

申　問　環境保全課環境政策担当。

自由通路整備に伴う「車両通行止め」

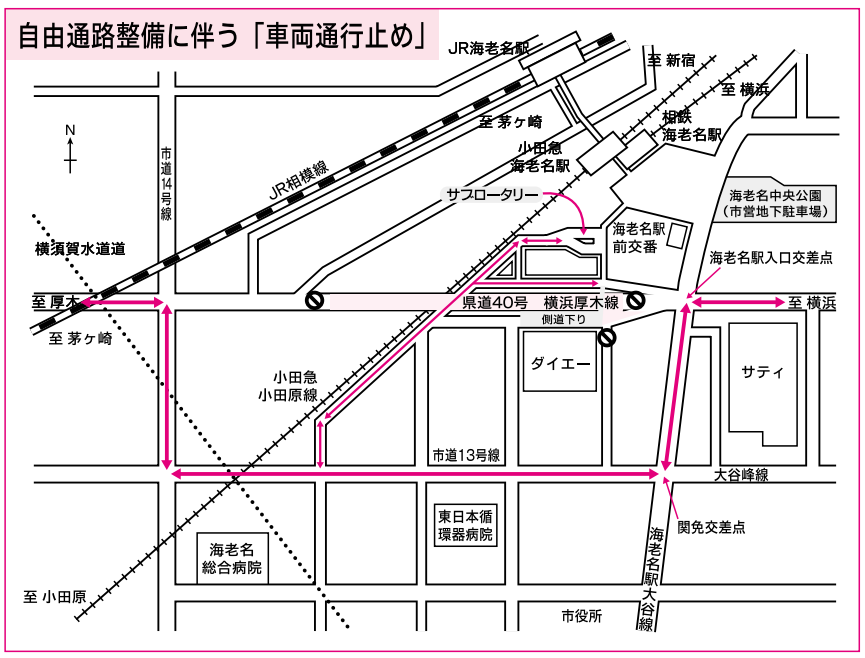

みどりの写真館 募集します

15年度の市長賞「実りの秋」有水スミ子さんの作品

9月30日必着

あなたの『身近な緑』未発表カラー作品で

今年も「緑とふれあい」をテーマに、市民のみなさんが撮影した『身近な緑』の作品を募集します。

▽規格　カラー写真2L判（1人3点以内)。市内で撮影した未発表の自作品限定　▽対象　市内在住在勤在学の方　▽応募方法　写真裏面に、撮影場所・題名・住所・氏名・年齢・職業・電話番号を明記して市緑化推進協議会（公園緑地課）まで持参か郵送（〒243―0492公園緑地課内)。9月30日（木）必着　▽表彰等　入賞は1人1賞とし、ネガを提出していただきます。入賞者は翌年4月の「緑化まつり」で表彰を予定。また、入賞作品は市役所等に展示します。

▽その他　応募作品は返却しません。また、作品は各種緑化推進関連の事業にも活用します。

問　公園緑地課緑化担当。

7月22日㊍午前0時～5時

駅付近「車両通行止」

桁架設施工で

海老名駅自由通路（中央三丁目方面）整備工事の桁架設施工に伴い、県道40号横浜厚木線(海老名跨線橋)および側道下りを、7月22日（木）午前0時～5時の間、「車両通行止め」を実施します（荒天順延)。

ご迷惑をお掛けいたしますが、ご理解・ご協力をお願いします。

問　駅周辺対策課。