

ずっと住み続けたいまち、えびな



【目次】

- 第7回海老名みのり債…2
- 文化会館・市民ギャラリーの催し…6
- 子育て…8
- 図書館…9
- 市民のひろば…14

1月に海老名で行われた、新春の恒例行事の様子です。各団体が日頃の訓練の成果を披露した「武道始め式」(上・中段)、多くの家族連れが参加した「風揚げ大会」(下段左)、激走が繰り広げられた「駅伝競走大会」(下段右)。各日とも天候に恵まれ、にぎわいのある1日となりました。

住民参加型市場公募債 「第7回海老名みのり債」 ～2月15日(金)から応募受け付けを開始～

問 企画財政課 ☎(235)8453

あなたの資金が 街づくりに活用されます

市では、住民参加型市場公募債「第7回海老名みのり債」の発行に向け、2月15日(金)から応募受け付けを開始します。市民の皆さんからお預かりした資金は、公共施設の整備に役立てます。今回の発行分は、海老名駅自由通路整備(駅間部)事業などに活用させていただきます。

住民参加型市場公募債とは

地元住民などに購入対象者を限定して発行する地方債です。自治体の資金調達手段の多様化を図り、住民の行政参加意識を高めることや、住民への施策のPRなどのために、自治体が債券を発行して資金を調達するものです。

海老名市発行の債券です

「海老名みのり債」は、海老名市が発行する債券です。利子や償還時の元金は、海老名市が支払います。また、債券は金融商品ですので、金融市場で売買されます。

応募資格

応募開始日(平成25年2月15日)現在、海老名市に住民登録があり、かつ、同日現在満20歳以上の方であればどなたでも応募可能です。

応募は「購入希望申出書」で

「購入希望申出書」に必要事項を記入し、はがき1枚(抽選結果の通知用。往復はがきではありません。)を添えて、封書で企画財政課へ郵送(〒243-0492 勝瀬175番地の1)または持参してください。締め切りは3月8日(金)消印有効です。

3月22日(金)に公開抽選

抽選は、3月22日(金)10時から、市役所703会議室で、公開で実施します。結果は、はがきでお知らせします。電話での問い合わせはご遠慮ください。

家族でも購入手続きできます

購入期間は、4月5日(金)～19日(金)です。当選者には、購入期間内で指定した手続きの日時を、はがきでお知らせします。

購入手続きは、応募資格を満たしていれば、当選者の家族でも行うことができます(※この場合、購入名義は、手続きをする家族の方となります)。

なお、応募が発行総額に満たないときや、キャンセルが発生したときは、4月22日(月)・23日(火)に、スルガ銀行海老名支店と横浜銀行海老名支店で、先着順で受け付けます。ただし、キャンセルなどがない場合は、危険や混乱回避のため、受け付けを行わないことがあります。

償還日前の換金は 取扱金融機関で

償還日前に換金する場合は、その時の債券相場に従い、取扱金融機関で買い取りをします。

なお、債券の価格は、市場金利の変動によって上下するため、償還日前に売却する場合、受取金額が投資元本を割り込むことがあります。詳しくは取扱金融機関にお問い合わせください。

次の場合は無効になります

- 応募資格を満たしていない場合(受け付け時に資格の確認を行います)
- 「購入希望申出書」に記入漏れや誤りがあった場合
- 1人で複数の応募をした場合
- 1枚の「購入希望申出書」で複数の応募をした場合
- 「抽選結果通知用」のはがきがない場合
- その他不正などを確認した場合

個人情報の取り扱いについて

● 応募者の個人情報(「購入希望申出書」に記載されている情報)は、購入者決定の目的以外には使用しません。

● 購入の資格を得た方の個人情報は、購入希望金融機関に提供しますが、金融機関は、その情報を購入資格および購入手続き日時確認の目的以外には使用しません。

【購入についての問い合わせ】

- ◆スルガ銀行海老名支店
☎(232)3311
- ◆横浜銀行海老名支店
☎(232)8004

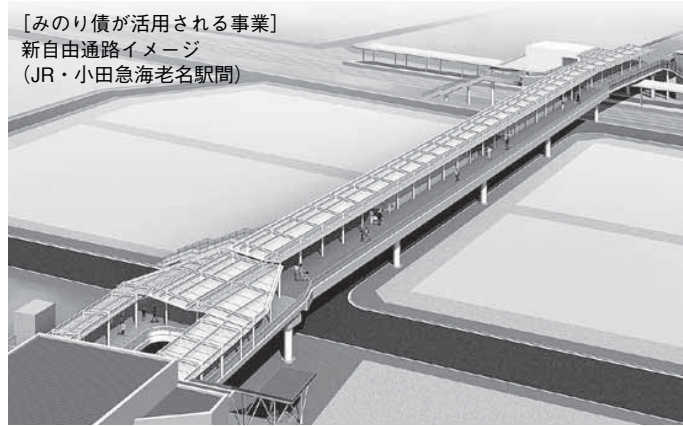

[みのり債が活用される事業]
新自由通路イメージ
(JR・小田急海老名駅間)

「購入希望申出書」は、市役所受付案内・企画財政課・各コミセン・取扱金融機関で配布。市ホームページからダウンロードもできます。

【応募する際の注意点】

- はがきの表面には、応募者の郵便番号・住所・氏名を記入し、裏面には何も記入しないでください。
- 原則として、応募後の金額および購入希望金融機関の変更はできません。
- 購入債券は、一般債振替制度により、購入金融機関の口座で管理しますので、手続きの際は、購入を希望する金融機関の預金口座が必要になります。

【第7回海老名みのり債 発行の概要】

- (1) 正式名称/ 第7回海老名市公募公債
(愛称「第7回海老名みのり債」)
- (2) 発行日/ 4月26日(金)
- (3) 応募期間/ 2月15日(金)～3月8日(金)
- (4) 発行総額/ 4億円
- (5) 償還方法/ 5年満期一括償還
- (6) 償還日/ 平成30年4月26日(休)
- (7) 利払日/ 毎年4月26日・10月26日
(年2回・休日の場合は前営業日)
- (8) 購入可能金額 / 10～300万円
(10万円単位)
- (9) 発行価格/ 額面100円につき100円
- (10) 利率・利回り/ 4月4日(休)に決定
(決定日直前の国債利回りを参考にし、それを上回るよう設定)
- (11) 取扱金融機関(かっこ内は取扱金額)
スルガ銀行(1億2,000万円)
…海老名支店
横浜銀行(2億8,000万円)
…海老名支店、南海老名支店、さがみ野支店

平成25年度市臨時的任用職員の登録を受け付けます

問職員課 ☎(235)4502

- ▼登録者の中から選考の上、必要とする時期に採用します。
- ▼職種 事務補助
- ▼条件 パソコン操作が可能な方
- ▼時給 910円
- ▼登録期間 平成26年3月31日まで
- ▼登録方法 履歴書を職員課に郵送または持参
- ▼注意事項 登録者全員が採用されるわけではありません。任用条件により社会保険に加入します。

認知症講演会 「認知症の早期発見と予防」

問高齢介護課 ☎(235)4950

- ▼日時 3月16日(土)13時30分～15時30分(受け付けは13時から)
- ▼会場 えびな市民活動センター交流館ホール
- ▼対象 市内在住の方
- ▼定員 先着150人
- ▼講師 医療法人社団医誠会湘陽かしわ台病院・大友 卓氏
- ▼申し込み 2月15日(金)から、直接または電話で高齢介護課へ。
- 認知症の症状や行動などを正しく理解し、早期発見、治療、相談への手だてを紹介する講演会を開催します。介護者のほか、認知症に関心のある方やボランティア活動に興味のある方など、お気軽にご参加ください。
- なお、本講演会は認知症サポート養成講座を兼ねています。

生垣設置奨励制度を運用しています

問環境みどり課 ☎(235)4913

緑は私たちの生活に潤いを与えてくれます。生け垣は、ブロック塀などと比べ倒壊時の危険が少ないことから、市では、生け垣の設置を勧めています。手続きなどの詳細は、環境みどり課へ。



◀▲生け垣の設置例

生垣設置奨励制度	対象となる生け垣	該当要件 ①住宅用地で公道など(幅員4m以上で公衆の用に供される私道を含む)に接する生け垣の長さの合計が3m以上であること。 ②樹木の高さは90cm以上で、植栽本数は1mにつき2本以上を原則とする。 ③樹木の種類は、市長が推奨するもので、健全であること。イブキ類、ハイバクシン類を除く(果樹などへの病虫害被害防止のため)。 ④生け垣の土台の高さは、宅地面から65cm以下であること。
	奨励金額	生け垣の長さ1mにつき5,000円。ただし、当該年度中、同一敷地内における最高限度額は15万円とする。

選管委員長に佐藤氏を再任しました

問選挙管理委員会事務局 ☎(235)4905

市の選挙管理委員会について、昨年12月20日の任期満了に伴い、市議会12月定例会で次のとおり選任されました。また、12月21日の委員会で委員長に佐藤政夫氏、同職務代理者に杉山秀雄氏を選出しました。任期はいずれも平成28年12月20日までです。



- ▽委員長 佐藤政夫(再任) 上今泉在住・65歳
- ▽委員長職務代理者 杉山秀雄(再任) 上今泉在住・70歳
- ▽委員 永江次夫(再任) 国分北在住・62歳、奥山欣二(新任) 国分寺台在住・75歳
- ▽補充員 石井伸幸(新任) 国分寺台在住・73歳、北村嘉成(新任) 国分南在住・67歳、藏持勝行(新任) 上郷在住・61歳、尾崎輝邦(新任) 上今泉在住・78歳

公立小・中学校の臨時的任用職員・非常勤講師の登録を受け付けます

問学校教育課 ☎(235)4918

- 公立小・中学校での臨時的任用職員・非常勤講師など、臨時職員の登録を受け付けています。
- 詳細は、学校教育課へお問い合わせください。
- ▼資格 教員免許状(小学校教諭、中学校教諭または養護教諭)を有していること
- ▼勤務時間 1日6時間以上勤務が可能な方



1月13日の消防出初式では、消防職員が地上から市庁舎5階までをロープでよじ登り、厳しい訓練の成果を披露しました。



1月14日、文化会館で行われた「成人式・還暦式」。大雪にもかかわらず大勢の方が集まり、人生の節目を祝いました。

フォトピックス

1月はこんなことがありました



市民の皆さんが撮影した「海老名の魅力」写真展を1月下旬、市庁舎で開催。117点の作品に、来場者も見入っていました。



1月24日、今里の豆腐製造業「(有) 富塚商事」が、市内の全中学3年生に「合格祈願豆腐」を贈りました。

【120サロン】

タイトル	内容	日にち	時間	入場方法	問い合わせ
うたごえひろば	ギター伴奏で心の歌	6日(水)	13時30分～15時30分	500円	うたごえがかり ☎080・5944・0425
あなたも歌える楽しいサロンコンサート	声楽・お客様の独唱など	14日(木)	13時45分～15時30分	1,000円	ムジカ コンパニー ☎233・7945
お産の学校 (両親学校)	助産師が語る出産準備に向けての両親学校	16日(土)	9時30分～12時	5,000円	お産の学校 ☎080・5006・5059
うたごえひろば	ギター伴奏で心の歌	18日(月)	13時30分～15時30分	500円	うたごえがかり ☎080・5944・0425
おやこコンサートin海老名	未就学児入場可のクラシックコンサート	20日(水)祝	14時30分～15時30分	1,500円	音楽団体Euphoria ☎090・3548・1658
お産の学校 (両親学校)	助産師が語る出産準備に向けての両親学校	23日(土)	13時20分～16時30分	5,000円	お産の学校 ☎080・5006・5059
第3回生きがい発見塾自分探し仲間作り相談会	相談会	24日(日)	10時30分～16時	自由	生きがい発見塾 ☎231・6084
うたごえひろば	ギター伴奏で心の歌	25日(月)	9時30分～11時30分	500円	うたごえがかり ☎080・5944・0425
クチナシコンサート	ピアノのミニコンサート	26日(火)	14時～15時30分	自由	マトリョーシカ ☎234・7760
ハッピーコンサート	ピアノ発表会	30日(土)	12時30分～15時30分	自由	ピアノブレイク ☎231・4959

市民ギャラリー3月の催し

【3月の休館日】 5日(火)・12日(火)

タイトル	内容	日にち	時間	場所	問い合わせ
日本風景写真協会神奈川支部第9回作品展 彩時記	写真展	2月26日(火)～3月3日(日)	10時～17時 (初日は13時から、最終日は16時まで)	第1	日本風景写真協会神奈川支部 ☎237・1777
えびな手作り文化展	作品展	1日(金)～3日(日)	10時～17時 (初日は12時から、最終日は16時まで)	第2	神奈川中央医療生協海老名支部 ☎235・5154
第7回昂彩会展	油彩展	6日(水)～10日(日)	10時～17時 (初日は12時から、最終日は16時まで)	第1	昂彩会 ☎231・2116
第23回海老名写真同人展	写真展	9日(土)～17日(日)	10時～17時 (初日は12時から、最終日は16時まで)	第2	海老名写真同人 ☎233・0438
全日写連西東京支部第13回写真展	写真展	11日(月)～18日(月)	10時～17時 (初日は13時から、最終日は16時まで)	第1	全日写連西東京支部 ☎233・0457
シックスアート展	絵画展	18日(月)～24日(日)	10時～18時 (初日は12時から、最終日は17時まで)	第2	シックスアート ☎231・7059
第3回粋画会水彩画展	水彩画展	26日(火)～31日(日)	10時～17時 (初日は12時から、最終日は16時まで)	第2	粋画会 ☎238・5686

第4回県央ものづくり交流会を開催します!

☎ 商工課 ☎(235)4843

海老名市・大和市・座間市・綾瀬市を中心に操業している、ものづくり企業による展示会方式の交流会です。申し込み不要。直接会場へお越しください。

- ▶日時 2月21日(木)10時～17時30分
- ▶会場 海老名市民ギャラリー
- ▶内容 ①地域企業の紹介(約45社) ②各種相談 ③特別講演(講師:江戸っ子1号プロジェクト推進委員長・杉野行雄氏)
- ▶費用 無料



昨年の様子

文化会館3月の催し

※催しの内容は、主催者の都合により変更する場合があります。料金や座席などの詳細は、各問い合わせ先へ。

【大ホール】

タイトル	内容	日にち	時間	入場方法	問い合わせ
しまじろうコンサート おとぎのくにのだいぼうけん しまじろうといっしょに うたってあそぼう!!	ミュージカル ※2歳以下で膝上鑑賞の場合、1人まで無料。座席が必要な場合は有料となります。	16日(土)	<1回目> 13時～14時15分 <2回目> 16時～17時15分	<一般> 1,900円 <えびかん> 1,700円	文化会館指定管理者 ☎232・3231
いっこく堂 with Dr.レオン in 海老名市文化会館	ヴォイス&マジックイリュージョン	20日(水)祝	16時～18時	<一般> 4,000円 <えびかん> 3,600円	文化会館指定管理者 ☎232・3231
有馬高校吹奏楽部 定期演奏会	吹奏楽演奏会	23日(土)	17時30分～20時	自由	有馬高校吹奏楽部 ☎238・1333
第23回定期演奏会	吹奏楽演奏会	24日(日)	13時～15時30分	自由	藤沢市立御所見中学校吹奏楽部 ☎0466・48・1014
横浜緑園総合高校吹奏楽部 定期演奏会	吹奏楽演奏会	27日(水)	18時～20時30分	自由	横浜緑園総合高校 ☎045・812・3371
Tokyo Phoenix Live	マーチングバンド ステージほか	31日(日)	17時30分～19時30分	自由	東京フェニックス ☎090・1117・4998

【小ホール】

タイトル	内容	日にち	時間	入場方法	問い合わせ
混声合唱団 さがみ演奏会	合唱演奏会	9日(土)	14時～16時	1,000円	混声合唱団さがみ ☎231・5880
花見のおわら	越中おわら節	19日(火)	18時～21時30分	自由	海老名おわら四季の会 ☎090・3218・4392
音楽会	ピアノと歌の音楽会	20日(水)祝	13時30分～16時	800円	ドルチェ ☎080・4475・2129
ピアノ発表会	ピアノ発表会	23日(土)	13時～15時30分	自由	伊奈千加子ピアノ教室 ☎090・3597・8680
由香和会	箏の演奏会	24日(日)	11時～16時	自由	由香和会 ☎231・8768
才能教育研究会ピアノ科 第38回卒業記念演奏会	ピアノ発表会	25日(月)	15時30分～18時30分	自由	才能教育研究会ピアノ科相模ブロック ☎0463・96・5339
大和南高校吹奏楽部 第32回定期演奏会	吹奏楽演奏会	27日(水)	16時30分～18時30分	自由	大和南高校 ☎269・5050
みんなで楽しいコンサート	コンサート	28日(木)	13時～16時	自由	鈴木芳子 ☎090・5427・1582
第29回かながわ音楽 コンクール	ユースピアノ部門・ 相模地区準本選会場	31日(日)	10時30分～18時	自由	神奈川新聞社 ☎045・227・0738



中央図書館休館日／4日(月)・18日(月)
有馬図書館休館日／11日(月)・25日(月)

自動車文庫 (雨天中止)

巡回場所	日 時
大谷コミセン	13日・27日(水) 10時30分～11時30分
柏ケ谷コミセン	13日・27日(水) 15時～16時
国分寺台第4児童公園	14日・28日(木) 10時30分～11時30分
東柏ケ谷小学校	14日・28日(木) 15時～16時
かしわ台児童公園	1日・15日・29日(金) 15時～16時
柏ケ谷第2児童公園	6日(水)・20日(水) 10時30分～11時30分
東柏ケ谷4丁目自治会館	6日(水)・20日(水) 15時～16時
浜田歴史公園	7日・21日(木) 10時30分～11時30分
上今泉第2児童公園	7日・21日(木) 15時～16時
えびな南高齢者施設	8日・22日(金) 10時30分～11時
杉久保富谷児童公園	8日・22日(金) 15時～16時

※読みたい本や探している本が棚にないときはリクエストを。

海老名おはなしたまてばこ

会 場	日 時
国分寺台文化センター	5日(火) 15時30分～
大谷公民館	9日(土) 10時30分～
東柏ケ谷4丁目自治会館	20日(水) 15時30分～ ※雨天中止
上今泉コミセン	21日(木) 15時40分～
東建ニューハイツ集会室	21日(木) 16時15分～
杉久保第2自治会館	19日(火) 10時30分～

※どなたでも参加できます。直接会場へ。

おはなしひろば

会場	日 時	対 象
中央	①10時～10時20分	①②=1～2歳児向き・保護者 ③=3歳児向き・保護者 ※いずれか1回
	②10時45分～11時5分	
	③11時30分～12時	
有馬	①10時30分～10時50分	①=1～2歳児向き・保護者 ②=3歳児向き・保護者 ※いずれか1回
	②11時20分～11時50分	

～ボランティアグループ「海老名おはなしたまてばこ」の語り手による～

中央図書館「春のおはなし会」開催!

お話の世界で、心豊かなひとときを過ごしませんか。子どもも大人も楽しめるプログラムです。ぜひ、皆さんでお越しください。

▶日時 3月22日(金)14時30分～15時30分 ▶会場 中央図書館視聴覚室 ▶対象 小学生(新1年生可)以上 ▶定員 先着70人 ▶内容 おはなし「こすずめのぼうけん」ほか3話、大型紙芝居「きょうはがくげいかい ぼくは木です」 ▶申し込み 2月15日(金)から、直接または電話で中央図書館へ。



図書館

中央・有馬図書館

3月の予定

中央図書館 ☎(231)5152
有馬図書館 ☎(238)4646



定例おはなし会

▶日時 6日(水)・13日(水)・20日(水) 15時30分～16時
▶会場 中央図書館・有馬図書館
▶対象 年中児～小学生

こんにちは絵本の日

▶日時・会場 4カ月児健康診査時に配布のチラシをご覧ください
▶対象 5カ月～満1歳の乳児と保護者 ▶その他 参加は1回のみ。参加者には、絵本を1冊進呈します。母子健康手帳持参。

巡回おはなしひろば

▶日にち・会場 25日(月)=柏ケ谷コミセン、26日(火)=上今泉コミセン ▶時間 10時30分～11時 ▶対象 未就園児と保護者

有馬図書館展示「干支」

干支と十二支の違い、世界の十二支、十二支の順番の由来などを、わかりやすく説明します。ぜひ、ご来場ください。
▶期間 5月18日(土)まで



利用予約は不要です。初めて参加する方は職員が説明と案内をし、名札を作ります(利用時に持参)。なお、予防接種当日、発熱・下痢24時間以内、生後1カ月未満のお子さんは利用できません。

サロン 移動サロン (9時45分～11時30分)

1日(金)	柏ケ谷コミセン(1歳以上)	14日(木)	門沢橋コミセン
5日(火)	中新田コミセン	15日(金)	国分寺台文化センター(図書)
6日(水)	柏ケ谷コミセン(0歳)	19日(火)	国分コミセン
7日(木)	本郷コミセン	21日(木)	下今泉コミセン
8日(金)	北部体育館多目的室	26日(火)	社家コミセン
12日(火)	上今泉コミセン	27日(水)	河原口自治会館
13日(水)	杉久保コミセン	28日(木)	大谷コミセン

※図書…図書館員による読み聞かせを行います。

サロン 年齢別サロン (9時～11時30分)

5日(火)・25日(月)	妊婦さんと生後5カ月まで	保健相談センター 3階健康増進室	同じ年頃のお子さんと触れ合い、親同士 の交流を深める場です。誕生会や子育て 講座も行っています。
1日(金)・15日(金)	妊婦さんと生後6～12カ月		
11日(月)・18日(月)	1歳		
8日(金)・22日(金)	2歳以上		

すくすく講座

乳幼児救急法	25日(月)10時～11時30分 ※「妊婦さんと生後5カ月までの サロン」の中で実施。平成24 年9月～25年2月生まれまでの お子さんと保護者対象。	保健相談センター 3階健康増進室	赤十字奉仕団救急法指導員を講師に迎 え、救急法についての講習と実技を行 います。バスタオル(赤ちゃんの敷物)持 参。申込不要。時間厳守。
--------	---	---------------------	---

サロン

すくすく広場	8日(金)・9日(土)・11日(月)・ 22日(金)・23日(土)・25日(月) (月～金)13時30分～16時 (土)9時～11時30分	保健相談センター 3階健康増進室	広い部屋で自由に遊べます。年齢に関 係なくお越しください。
ホッと ステーション	(月～土)9時～11時30分 (月～金)13時～16時	保健相談センター 3階	親子の憩いのスペースとして、年齢に関 係なくいつでもお越しください。

病後児保育 (いちごルーム)

▶日時 (月)～(土)8時30分～17時 ▶場所 保健相談センター3階病後児保育室 ▶対象 生後8週間～小学校3年生の市内在住のお子さん ▶定員 2人 ▶その他 利用希望の方は登録が必要です。病み上がりのお子さんを、保護者が保育できない場合に無料で保育します。

ファミリー・サポート・センター援助会員講習会

同センター ☎(235)8300
▶日時 2月23日(土)9時～15時30分(受付8時45分～8時55分) ▶場所 保健相談センター3階会議室 ▶対象 市内在住の20歳以上で、子育て支援に関心があり、子どもの保育に理解と熱意のある方。援助活動を始めようとしている方。 ▶その他 生後6カ月～未就学児の保育あり(定員10人)。 ▶申し込み 2月20日(水)17時までに、直接または電話でファミリーサポートセンターへ。また、利用会員も募集しています。詳細は、同センターへお問い合わせを。

子育て

子育て支援センター

3月の予定

☎(233)6161
☎(233)6150

サロン

乳幼児向けのおもちゃや絵本を用意しています。また、親子で参加できる行事などのほか、子育ての相談も受け付けています。



同センター事業は、地域ぐるみの子育てを支援する有償ボランティア制度で、会員組織の運営を行っています。

利用日時は(月)～(金)6時30分～21時(土)日も利用可。詳細は、同センターにお問い合わせを(月)～(土)8時30分～17時15分)。

市民相談室 (3月)

☎ 地域自治推進課 ☎ (292)0880

・受け付けは、相談終了時間の30分前まで
 ・☎は予約制。1カ月前から申し込みを受け付け

相談名	内容	日時
一般	市民生活全般に関すること	(月)~(金)8時30分~17時15分
市政相談	市の事務事業に関する照会や案内など	
法律	☎ 法律問題に関すること	毎週(水)、第2・4(金) 10時~15時30分 (12時~13時除く)
開発行為	☎ 開発行為に伴う日照・騒音・振動など	4日(月)13時~16時30分
行政書士	☎ 相続・遺言・内容証明・契約書作成など	7日(木)13時~16時
住宅	☎ 住宅の修理・リフォームなど	12日(火)9時~12時
不動産	☎ 不動産に関すること	12日(火)13時~16時
建築	☎ 建築に関すること	21日(木)9時30分~12時
税務	☎ 税金に関すること	21日(木)13時~16時
登記	☎ 登記・相続(税務を除く)など	15日(金)13時~15時30分
行政	☎ 国・県などの仕事に対する意見や苦情など	26日(火)9時~12時
人権	☎ 近隣問題に関すること	26日(火)13時~16時
交通事故	☎ 交通事故に関すること	28日(木)13時~16時

市主催以外の各種相談

・厚木年金事務所、相模大野年金相談センターへは、混雑する時間を避け早めの来場を
 ・相談日時は変更する場合があります

	日時	連絡先
厚木年金事務所	(月)8時30分~19時、(火)~(金)8時30分~17時15分、第2(土)9時30分~16時	☎(223)7171 厚木市栄町1-10-3
相模大野年金相談センター(面談)	(月)8時30分~19時、(火)~(金)8時30分~17時15分、第2(土)9時30分~16時	☎042(701)8515 相模原市南区相模大野3-8-1
ねんきんダイヤル(電話)	(月)8時30分~19時、(火)~(金)8時30分~17時15分、第2(土)9時30分~16時	☎0570(05)1165 ☎03(6700)1165 ※PHS・IP
ねんきん定期便・特別便専用ダイヤル(電話)	平日9時~20時、第2(土)9時~17時	☎0570(058)555 ☎03(6700)1144 ※PHS・IP
かながわ中央消費生活センター	平日9時30分~19時、(土)(日)(祝)9時30分~16時30分	☎045(311)0999



活字では伝わらない海老名の魅力を紹介
インターネット放送局

市内各所を回って撮影し、主なイベントや事業、四季の様子など、海老名市の魅力を動画で配信しています。

海老名市インターネット放送局 検索

<http://www.ebinafield-itv.jp/>

高齢者の職業

☎ 海老名市シルバー人材センター ☎(237)3001

高齢者の就職や生活について。
 ☎ 平日9時~16時(12時~13時を除く) ☎ 60歳以上



障がい者相談窓口

☎ 障がい福祉課 ☎(235)4812

身体・知的・精神・発達障がいに関する、制度の利用法など。
 ☎ 相談支援センターほしや(わかば会館2階)、相談支援事業所びーな'S(わかば会館2階)

女性への暴力

☎ 市民活動推進課 ☎(231)2224

夫やパートナーの男性から暴力を受けているとき。女性相談員が対応します。
 ☎ (月)~(金)10時~17時(12時~13時を除く)

精神保健・認知症

☎ 厚木保健福祉事務所 ☎(224)1111

心の病気の治療や再発防止、認知症のほか、アルコール・薬物・シンナーなどの依存症の相談も行います。
 ☎ 3月27日(水)13時30分~16時 ☎ 市役所

広報えびな点字版・音声版

広報の文字が見えにくい方にお送りします。

☎ 障がい福祉課 ☎(235)4813

青少年・教育・就学

☎ 青少年相談センター ☎(234)8700・☎(234)8763

非行問題・不登校・いじめ・友達関係・親子関係・就学など。
 ☎ 平日9時~16時30分(12時~13時を除く) ☎ 16時30分~翌日9時の間は、留守番電話またはファクスで受け付けます。

ボランティア

☎ 市民活動推進課 ☎(235)4794

ボランティアを始めたい、活動の悩み、NPO法人の設立など。
 ☎ 2月28日(木)10時30分~15時30分 ☎ 場えびな市民活動センター交流館

分譲マンション管理

☎ 住宅公園課 ☎(235)9606

マンション管理士が無料で相談に応じます。
 ☎ 3月26日(火)13時~16時(1組1時間以内・要予約) ☎ 市役所707会議室 ☎ 3月22日(金)までに相談申込票(窓口で配布、市ホームページからダウンロード可)を提出。

圏央道・第二東名

☎ 道路管理課 ☎(235)9381

相談内容は事前に連絡を。国土交通省・中日本高速道路(株)職員が対応します。
 ☎ 毎週(水)13時30分~16時 ☎ 予約制

かながわ小児救急ダイヤル



【受付時間】18時~24時

プッシュホン回線の方、携帯電話の方 ⇒ #8000
 ダイヤル回線の方、IP電話の方 ⇒ 045(722)8000

各種相談



記号一覧

☎ 日時 ☎ 時間 ☎ 場所 ☎ 対象
 ☎ 定員 ☎ 内容 ☎ その他
 ☎ 問い合わせ ☎ 申し込み

消費生活

☎ 消費生活センター ☎(292)1000

消費生活全般にわたるサービスや商品などの契約トラブル・多重債務(借金)など。
 ☎ (月)~(金)9時~16時30分(昼休みも開設しています)



子ども

☎ 子育て支援課 ☎(235)4825

養育についての不安や悩みなど。
 ☎ 平日9時~16時(12時~13時を除く)

幼児

☎ わかば学園 ☎(235)2703

心身の発達に不安のある就学前の子。
 ☎ 平日9時~17時

リサイクルプラザからのお知らせ 同プラザ ☎(237)3196 休館

【3月10日(日)開催・リサイクルプラザまつり】

衣類やおもちゃなどを有効活用するためのリユースマーケットや、木工教室を開催するほか、9時30分からは子ども向けの輪投げ・ヨーヨー釣りなども行います。

〈親子木工教室〉

☎3月10日(日)13時～15時 場リサイクルプラザ 定20組 往復はがきに住所・氏名・年齢・電話番号を記入し、〒243-0418大谷南5-7-35リサイクルプラザ「親子木工教室」係へ。2月25日(月)消印有効。

【らくらく工房】

〈①布ぞうり作り〉 ☎3月2日(土) 持不要になった布(7号幅を30分(土台部分)、7号×110号を2本(鼻緒部分)、はさみ、裁縫道具

〈②通園バッグ作り〉 ☎3月6日(水) 持厚手の古布(70号×70号)1枚、白・黒または布に合ったミシン糸、50号定規、チャコペン、裁縫道具

〈③ピエロ作り〉 ☎3月8日(金) 持柔らかいハンカチ1枚、1号幅のリボン50号、はさみ、ものさし、裁縫道具

〈④古毛糸からクッション作り〉 ☎3月16日(土) 持古毛糸(太)400号、はさみ、筆記用具、裁縫道具

※①②③④共通事項

時10時～12時30分 場リサイクルプラザ 定20人(定員を超えた場合は抽選) 往復はがきに住所・氏名・年齢・電話番号を記入し、〒243-0418大谷南5-7-35リサイクルプラザ「〇〇教室」係へ。2月28日(木)消印有効。

【再生家具抽選販売】

☎3月2日(土)～9日(土)(応募多数の場合は10日(日)に抽選) 場リサイクルプラザ

3月 つくってあそぼう 同 教育指導課 ☎(235)4926

子どもたちが簡単な工作と遊びを楽しむ教室です。費用無料。直接会場へ。
▶対象 小学生(未就学児も保護者同伴で参加可能ですが、小学生が多い場合はご遠慮いただくこともあります。未就学児が参加できる時間は15時まで。)

▶時間 14時～16時20分

▶その他 状況により、内容が変更になる場合があります。

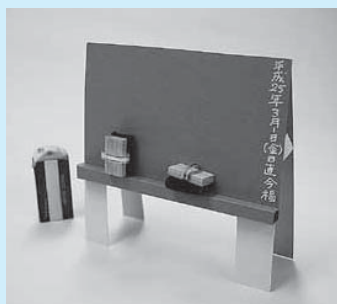

▲内容 「ミニ黒板けし」ほか

会場	開催日	会場	開催日
河原口自治会館	15日(金)	門沢橋コミセン	25日(月)
上今泉コミセン	12日(火)	柏ヶ谷コミセン	13日(水)
下今泉コミセン	14日(木)	中新田コミセン	4日(月)
国分コミセン	22日(金)	東柏ヶ谷4丁目自治会館	29日(金)
大谷コミセン	21日(木)	あいあい館	6日(水)
杉久保コミセン	5日(火)	勝瀬文化センター	19日(火)
社家コミセン	7日(木)		

手話通訳者養成講習会(全45回)
同 障がい福祉課 ☎(235)4813

▶応募条件 ①市内在住②日常生活手話会話が可能③資格試験を目指し、取得後市への登録が可能
☎4月3日～12月11日の毎週(水)19時～21時 場総合福祉会館 定20人(3月6日(水)19時からの面接で決定) 費2,000円程度(テキスト代) 申3月1日(金)までに、電話で障がい福祉課へ。

**景観講座
「景観ガーデニングのすすめ」**
同 住宅公園課 ☎(235)9606

NHK「趣味の教室」でおなじみの玉崎先生を迎え、ガーデニングの知識を学びます。

☎3月8日(金)10時～15時30分 場市役所701会議室および市内公園 定先着50人 講玉崎弘志氏 費無料 申2月15日(金)から、電話で住宅公園課へ。

普通救命講習(Ⅰ)(Ⅱ)
同 消防総務課 ☎(231)0355

【Ⅰ】 ☎3月24日(日)9時～12時
【Ⅱ】 ☎3月9日(土)13時～17時
場消防本部会議室 対市内在住・在勤の中学生以上の方 定先着20人(事前申込制) 費無料 他AEDを含めた心肺蘇生法を実施し、修了した方には修了証を交付します。24時間受付。

催し

第16回国分寺台おはよう市場
同 実行委員会 ☎(231)6745

☎2月24日(日)8時～9時30分(予定) ※雨天決行 場国分寺台中央商店街(大谷小学校東側付近) 内鮮魚、焼鳥、地場野菜、抽選会など 他駐車場には限りがあります。徒歩または公共交通機関でお越しください。

**パブリックコメント募集
～海老名市地域防災計画～**
同 危機管理課 ☎(235)4790
FAX(231)2343

東日本大震災の教訓を踏まえて、市地域防災計画の見直しを行い、素案を作成しました。この素案に対する意見を募集します。

なお、同計画素案は危機管理課窓口で閲覧(市ホームページからダウンロード可)できます。
期2月15日(金)～3月1日(土)(日を除く) 他匿名や電話での応募はできません。

▶提出方法 意見書(任意書式)を持参・郵送またはファクスで危機管理課へ。市ホームページからも受け付け可能です。

えびな環境講座
同 環境みどり課 ☎(235)4912
FAX(233)9118

太陽光発電(メガソーラー)などの施設や、ペットボトルのリサイクル工場へのバス見学会を実施します。

☎3月15日(金)9時～16時30分 場かわさきエコ暮らし未来館・ペトリファインテクノロジー(株) 対市内在住・在勤・在学の18歳以上の方 定40人(応募多数の場合は抽選) 費500円(昼食代など) 申住所・氏名・年齢・電話番号を、直接またははがき・ファクスで環境みどり課へ。3月1日(金)必着。



▲浮島太陽光発電所

【お詫びと訂正】
本誌1月15日号5ページ掲載の窓口サービス課の電話番号に誤りがありました。正しくは、☎(235)4869です。お詫びして訂正します。

平成25年度ボランティアバンク講師
同 市民活動推進課 ☎(235)4794

生涯学習推進のためのボランティアを募集します。なお、ボランティアは、ボランティアバンクへの登録制となっています。制度などの詳細は、市民活動推進課へお問い合わせください。

**「消すまでは 出ない行かない 離れない」
春季全国火災予防運動を実施**
同 予防課 ☎(231)0968

消防本部・消防署・消防団では、3月1日～7日の同運動期間に併せ、市内事業所などへの立入検査や、巡回広報を行います。

火災はちょっとした不注意で発生します。火の元には十分ご注意ください。

食品衛生責任者講習会を開催
同 健康づくり課 ☎(235)7880

☎2月28日(木)14時～16時 場厚木合同庁舎新館 定先着90人 費無料 持食品衛生責任者手帳、筆記用具 他営業許可書(証)に記載されている11桁の施行番号(または営業の許可番号)を控えてきてください。申直接会場へ。詳細は、厚木保健福祉事務所(☎224・1111)へ。

募集

**親子おこづかい教室
「カレー作りゲーム」に挑戦しよう**
同 地域自治推進課 ☎(235)4567

お金の大切さを、ゲームを楽しみながら学びます。

☎3月9日(土)10時～11時30分 場市役所401会議室 対市内在住の小学生とその保護者 定先着40人 講生活経済ジャーナリスト・あんびるえつこ氏 費無料 申2月15日(金)から、電話で地域自治推進課市民相談係(2階)へ。

情報



- 記号一覧
- 日時 時間
- 場所 対象 定員 内容
- 講師 費用 持持物 他その他
- 期間 任任期 条条件 主主催
- HPホームページ
- ☐Eメール
- ☎問い合わせ
- 申申し込み

お知らせ

北部公園屋内プール臨時休館
同 文化スポーツ課 ☎(235)4927

3月4日(月)～22日(金)、各設備・システム保守点検などのため、北部公園屋内プールは臨時休館します。

児童扶養手当・特別児童扶養手当
同 子育て支援課 ☎(235)4823

◆児童扶養手当/離婚や死亡などでひとり親となり、18歳未満の児童を養育している父母などが対象
◆特別児童扶養手当/心身に障がいのある20歳未満の児童を養育している父母などが対象
※いずれも支給要件・所得制限があります。詳しくは、子育て支援課へお問い合わせください。

ご寄付ありがとうございます(敬称略)

- ◆市環境基金へ
 - ・国際ソロプチミスト海老名/5万円
 - ・平塚信用金庫
- ◆市立小中学校へ
 - ・国際ソロプチミスト海老名/携帯用拡声器19台
- ◆社会福祉事業へ
 - ・美n a ☆ 舞 t y ! / 3,000円
 - ・社団法人和和法人会 / 17万1,000円

案 **海老名オープン卓球大会**
 問 井出 ☎(231)6935
 男女各年齢別ダブルスの大会です。詳細は、お問い合わせを。日 4月7日(日)9時～場 海老名運動公園総合体育館 他 卓球愛好者(市外在住者も可) 費 1,500円(高校生1,000円、中学生以下600円) 当日払い 申 3月6日(水)までにファクスで。

案 **安心して小学校に通うためのCAPワークショップ**
 問 田中 ☎(233)9016
 小学校入学。楽しみだけど心配事はありませんか? 児童の安心安全のため、自分でできる方法を親子で学びましょう。
 日 3月10日(日)10時～11時30分 場 文化会館多目的室(親子別室) 費 1人500円 他 保育あり

案 **GSとおひな祭り お料理とゲーム・説明会**
 問 鬼木 ☎080(6624)6811
 女の子のお祝い「ひな祭り」。お料理と昔遊びを一緒にしませんか? ガールスカウト説明会もあります。日 3月3日(日)10時～14時 場 中新田コミセン 対 年中児～小3年 費 無料 申 ガールスカウト神奈川第77団代表へ電話(同上)を。

案 **ソフトボール協会への参加チーム・個人を募集**
 問 馬場 ☎090(1998)0836
 市内に男女30チームあり、前期・夏季・後期の3大会に参加可能です。日 3月2日(土)18時～前期大会抽選会、17日(日)公式戦。場 県立相模三川公園広場 費 チーム登録費12,000円 他 個人の参加希望者にはチームを紹介します。

案 **海老名レディース中級ダブルステニス大会参加者**
 問 加藤 ☎(232)5947
 日 3月5日(火)・7日(木)9時～17時(予備日あり) 場 海老名運動公園 対 市内在住・在勤・在クラブ 費 1組1,000円 申 往復はがきに住所・氏名・電話番号を明記し、海老名郵便局私書箱9号海老名テニス協会へ。2月22日(金)必着。

案 **芋の子汁を食べながら岩手の話をしませんか**
 問 南館 ☎090(1816)7664
 日 2月15日(金)～3月20日(水)祝 対 市内在住の岩手県出身者とその配偶者および近親者 費 年会費1人1,000円 他 親睦を目的に、岩手県人会を立ち上げますので、奮ってご応募ください。

募 **料理教室「波の会」**
 問 澤田 ☎(231)2051
 楽しい仲間と一緒に料理を作りませんか? ときには旅行にも行きます。男性の方もぜひ、ご参加ください。
 日 毎月第1(木)11時～15時 場 文化会館調理室 費 2,300円(材料費など)

募 **アザレアバドミントンクラブ**
 問 高橋 ☎(235)9299
 初心者も歓迎! 男女を問わず和気あいあいと活動しています。見学は自由です。お気軽にお越しください。
 日 毎週(水)12時～15時 場 海老名運動公園総合体育館小体育室 費 月1,000円(施設使用料など)

募 **料理教室「鱒な会」**
 問 長井 ☎(233)3997
 主に季節ごとの新鮮な魚を使い、ヘルシーでおいしい料理を作り味わい、親睦を図ります。
 日 毎月第4(金)13時～18時 場 国分コミセン 講 福井一元氏・直子氏 費 1回2,500円(材料費など)

募 **武術・格闘技メンバー**
 問 佐瀬 ☎090(5440)7744
 市内でフルコンタクト空手などの稽古を行っています。
 日 毎週(水)19時～21時、毎週(日)10時～12時 場 海老名運動公園総合体育館 費 1回500円 他 無料体験有り。詳細は、志衛館のホームページをご覧ください。

募 **中新田囲碁クラブ**
 問 田中 ☎(232)4162
 現在、約30人の会員が家族的な雰囲気の中で対局を楽しんでいます。初心者歓迎! お気軽にご連絡ください。
 日 毎週(日)13時～16時30分 場 中新田自治会館 費 入会金1,000円、年会費1,000円

募 **民謡・泉会**
 問 滝澤 ☎(232)3932
 民謡を大声で歌って健康を維持しましょう。見学大歓迎。
 日 毎月第1・3(土)9時30分～12時 場 下今泉コミセン 費 月2,000円(テキスト代など)

募 **緑テニスの会**
 問 小川 ☎090(3432)8680
 気軽にテニスの練習試合を楽しむ会です。ある程度のストロークができればOK! 協調性をもってテニスを楽しめる方希望。日(土)祝月に3～4回 場 主に北部公園庭球場 費 年会費原則2,000円のほか、2時間参加で300～500円程度。

募 **アメリカ人講師と英会話を楽しく学ぼう**
 問 常木 ☎(232)6449
 海老名英会話クラブは、会社員・主婦・退職者など幅広い層の集まりです。見学体験あり。お気軽にご参加を。日 月2回(土)の初級=12時30分～14時、中級=14時～15時30分 場 中新田コミセン 費 月3,000円(講師謝礼)

募 **読書会にご参加を! 和辻哲郎の「風土」を輪読中**
 問 小泉 ☎(232)1436
 ヨーロッパ思想史が専門の元大学教授とともに、読書を通して世界や社会、人生について楽しく学び話し合っています。
 日 毎月第2・4(木)10時～場 市民活動サポートセンターなど 対 老若男女どなたでも 費 100円(資料代)

市民のひろば
 えびな
 記号一覧 日日時 時時間 場場所 対対象 定定員 内内容 講講師 費費用 持持物 他その他 主主催 申Eメール 問問い合わせ 申申し込み 募メンバー募集 案催し等の案内

募 **カラオケ教室 ひばり会**
 問 鈴木 ☎(253)1657
 皆さんと一緒に、楽しくカラオケを歌いませんか。楽に声が出せるよう、発声方法などもお教えします。
 日 毎月第1・3(木)14時～16時 場 柏ヶ谷コミセン 費 月2,200円(会費)

募 **伝えあうもの作りの会**
 問 林 ☎080(3464)2866
 手芸・クラフト・料理など、お互いに作り方を伝えながら交流を広げます。
 日 毎月第2・4(日)10時～13時(見学可) 場 大谷コミセン 費 材料費1回500円程度

▼議会事務局からのお知らせ▼

☎ 議会事務局 ☎(235)4931

3月定例会

3月定例会は、次の日程で行われる予定です。2月25日(月)と3月25日(月)は9時30分に、その他は9時に開議の予定です。

2月25日	月	本会議(議案審議)
27日	水	本会議(議案審議)
3月5日	火	総務常任委員会
6日	水	文教社会常任委員会
7日	木	経済建設常任委員会
12日	火	本会議(一般質問)
13日	水	本会議(一般質問)
15日	金	総務常任委員会(予算審査)
18日	月	文教社会常任委員会(予算審査)
19日	火	経済建設常任委員会(予算審査)
25日	月	本会議(委員会報告・議案審議)

※会議の日程・時間などは変更になることもあります。また、市のホームページ上でもお知らせしています。

※託児サービスをご希望の方は、傍聴される日の1週間前までにご連絡ください。

※本会議のインターネット中継は、市ホームページから「市議会」→「インターネット議会中継」をクリックしてご覧ください。(現在は録画中継が見られます)

ご活用ください!「防災行政無線放送音声ガイド」

一般加入電話
および
携帯電話から

☎0180-994-050

☎ 危機管理課 ☎(235)4501



便利です!「えびなメールサービス」

登録は psc2.i@fofa.jp あて空メールを送信。

詳しくは市ホームページまたはIT推進課へ。

☎ IT推進課 ☎(235)4715

編集後記

武道始め式や出初式、成人式・還暦式など。1月はイベントや行事の多い月でした。広報担当もローテーションを組んで対応しました。大雪の中で迎えた成人式・還暦式は、参加者の皆さんにとって忘れられない一日になったのではないのでしょうか。駅伝大会には、広報担当からも一番の若手が出場。結果は……。来年のリベンジを誓っていました。(典)

3

えびなカレンダー
2013
March

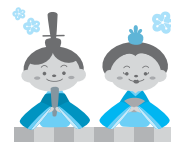

1 (金)	えびな市民活動センター「交流館」オープン
2 (土)	えびな市民活動センター「交流館」オープン記念フェスティバル
3 (日)	
4 (月)	北部公園屋内プール休館(～22日)
5 (火)	
6 (水)	
7 (木)	
8 (金)	
9 (土)	普通救命講習(Ⅱ)
10 (日)	リサイクルプラザまつり
11 (月)	
12 (火)	
13 (水)	
14 (木)	
15 (金)	所得税の確定申告期限
16 (土)	海老名郷土かるた大会
17 (日)	龍峰寺「千手観音立像」一般公開
18 (月)	
19 (火)	
20 (水)	春分の日
21 (木)	
22 (金)	中央図書館「春のおはなし会」
23 (土)	
24 (日)	普通救命講習(Ⅰ)
25 (月)	
26 (火)	
27 (水)	
28 (木)	
29 (金)	
30 (土)	
31 (日)	